Correio da Manhã

Impresso em papel de NORDSKOG & C.ª — Oslo — Noruega

PROPRIEDADE DE EDMUNDO BITTENCOURT

OMMUNDSEN & C.ª LTD. — Fornecedores de papel para o "Correio da Manhã."

DIRECTOR
PINHEIRO DA CUNHA

ANNO XXVI — N. 9.001
RIO DE JANEIRO, QUINTA-FEIRA, 28 DE ABRIL DE 1927

LARGO DA CARIOCA, 13
Gerente — V. A. DUARTE FELIX

Está resolvido o caso da nunciatura do Rio de Janeiro, com a nomeação de monsenhor Aloisi-Maselia

Por causa da questão da successão presidencial argentina, renunciou ao seu posto o intendente de Buenos Aires

Até agora, morreram na India, dizimadas pelo cholera, dez mil pessoas, continuando o mal na sua devastação

O grave momento que a China atravessa

Foi posta em chammas pelos bolchevistas a casa da moeda de Cantão

Londres, 27 (U. P.) — O correspondente da Exchange Telegraph Company em Hong-Kong annuncia que está em chammas a Casa da Moeda do governo de Cantão, suspeitando-se de que os communistas tenham sido os causadores desse sinistro.

A policia cantonense prendeu o conhecido chefe communista Tai Chuckman.

OS RUSSOS E SHANTUNGUENSES RESISTEM AOS ATAQUES DOS NACIONALISTAS

Londres, 27 (U. P.) — O correspondente do "Morning Post" em Shanghai informa que, segundo noticia de Pukow, dois mil russos e sete mil shantunguenses estão resistindo aos ataques desesperados dos nacionalistas, feitos por tes lados.

QUANTO ESTA' CUSTANDO A' INGLATERRA A OCCUPAÇÃO DE SHANGHAI

Londres, 27 (U. P.) — O ministro da Guerra revelou que a occupação de Shanghai, até 31 de março, havia custado 950.000 libras esterlinas, além das 250.000 libras a quanto montaram as despesas do transporte recente dos contingentes mandados á China.

PARA A OFFENSIVA DE CHIANG-KAI-SHEK CONTRA O NORTE

Londres, 27 (U. P.) — O correspondente do "Daily Telegraph" em Shanghai annuncia que o Arsenal de Kiangnan está fazendo grandes embarques de munições para Chin Kiang, afim de abastecer as tropas do general Chiang Kai-Shek para a sua grande offensiva contra o exercito do norte.

SECRETARIO DOS ESTRAN- SECREARIO DOS ESTRANGEIROS DA INGLATERRA

Londres, 27 ("Correio da Manhã") — Falando na Camara dos Communs, o sub-secretario do Exterior declarou que a situação geral da China é obscura, continuando as agitações oriundas das rivalidades entre as numerosas facções.

As potencias, indifferentes a qualquer grupo, continuam, entretanto, vigilantes, esperando que a situação se esclareça.

PARA O ENVIO AO YANG-TSZE DE UMA ESQUADRILHA AEREA

Londres, 27 ("Correio da Manhã") — O conde de Beatty, primeiro Lord do Mar, e Sir Hugh Trenchard, chefe da Força Aerea, foram convocados para uma reunião do gabinete, que renovou o exame da conveniencia de se enviar uma esquadrilha aerea á China, afim de cooperar com a flotilha do rio Yang-tsze.

As noticias recebidas pelo Almirantado demonstram que os persistentes bombardeios contra os navios britannicos de todas as classes estão tornando o trafego pelo rio difficilimo.

AS RECLAMAÇÕES CONTRA OS ATTENTADOS DE NANKIN

Londres, 27 ("Correio da Manhã") — Nada de novo occorreu que assignalasse algum progresso das conversações diplomaticas a respeito das reclamações contra os attentados de Nankin.

Nos circulos diplomaticos desta capital estranhava-se esse facto, que é attribuido ainda á incerteza pela scisão entre os elementos partido cantonense do Kuo-Min-Tang.

A Russia será recebida em pé de egualdade da Liga das Nações

Genebra, 27 (U. P.) — O Secretariado da Liga das Nações annunciou hoje que se acha ainda aberto o convite enviado ao Soviet da Russia para fazer-se representar na proxima conferencia Economica, e que os delegados russos serão recebidos pela Liga em pé de egualdade com as outras delegações.

Mac Donald está restabelecido

Philadelphia, 27 (U. P.) — Acha-se restabelecido da doença que o accommettera aqui, o antigo primeiro ministro da Inglaterra, sr. James Ramsay MacDonald.

O vôo sem parar de Lisboa a Labrador

Lisboa, 27 ("Correio da Manhã") — O aviador naval, commandante Neves Ferreira, está em preparativos para largar sexta-feira, em um vôo sem parar entre est acapital e o territorio de Labrador, na America Septentrional.

QUANDO SE REABRIR O PARLAMENTO FRANCEZ

Entre os assumptos a discutir figurarão a reforma do Exercito e a reforma eleitoral

Paris, 27 (Especial para o "Correio da Manhã") — Quando o Parlamento se reunir de novo, a Camara a 10 de maio e o Senado a 17, pouco haverá no seu programma de trabalhos que provavelmente signifique uma interferencia nos planos fiscaes do primeiro ministro Poincaré.

Espera-se que o orçamento de 1928 não seja discutido antes de junho.

Entrementes, a Camara discutirá o projecto da concessão do monopolio dos phosphoros a uma empresa particular, o que deverá ser decidido antes de 15 de junho.

A reforma do exercito é uma parte importante do programma parlamentar, visando a determinação do serviço militar de um anno e incluindo a organização das divisões de guerra em pé de paz e da preparação militar. O governo e a commissão competente da Camara dos Deputados chegaram a um perfeito entendimento a respeito da reforma, mas os socialistas resolveram oppor-se á mesma, decidindo-se a apresentar um contra-projecto.

O governo está estudando os planos de uma reforma eleitoral, sobre a qual a commissão ainda nada decidiu, especialmente no que diz respeito aos segundos escrutinios.

O VÔO FRANCEZ Á AMERICA DO SUL

Saint-Roman adiou mais uma vez a sua partida

Casablanca, 27 (U. P.) — O aviador francez Saint-Roman, adiou a sua partida.

O CHOLERA NA INDIA

Já é calculado em dez mil o numero de mortos

Calcutá, 27 (U. P.) — O Departamento de Saude Publica calcula em dez mil o numero de mortos já registrados este mez e que outros casos se registrarão, a menos que chuvas pesadas venham a impedir se propague a infecção.

A LUTA EM MARROCOS

Não é verdade que o governo hespanhol pense em mandar forças numerosas para o theatro das operações

Londres, 27 (U. P.) — O embaixador hespanhol, autorizado pelo seu governo, desmentiu as noticias publicadas na imprensa estrangeira de que iam ser enviados vinte mil soldados da peninsula para a zona de Marrocos.

A COMMISSÃO PAN-AMERICANA DAS ESTRADAS DE FERRO

Iniciam-se hoje os seus trabalhos em Washington

Nova York, 27 (U. P.) — A Commissão Pan-Americana de Estrada de Ferro reunir-se-á aqui amanhã, e no proximo dia 3 de maio em Washington. Quatro dos seus sete membros conferenciaram hontem, sem caracter official. Foram elles o professor Moscoso, do Brasil; o dr. Juan Briano, da Argentina, e os srs. Vernel Havens e Charles F. Pepper, dos Estados Unidos.

A QUESTÃO DO PACIFICO

Não se reuniu a commissão de fronteiras de Tacna e Arica

Nova York, 27 (U. P.) — A commissão de fronteiras de Tacna e Arica não realizou a sua annunciada reunião.

AGITA-SE A POLITICA ARGENTINA

Por causa das candidaturas, demittiu-se o intendente de Buenos Aires e vae demittir-se o chefe de policia

Buenos Aires, 27 (U. P.) — O intendente desta capital, sr. Noel, renunciou ao seu posto. Acredita-se que essa sua resolução foi devida a divergencias politicas, provindas dos factos politicos que precederam a provavel communicação de amanhã, dos anti-personalistas, apresentando o sr. Melo como candidato presidencial.

Espera-se tambem que o chefe de policia renuncie dentro em breve.

O «Jahú» prompto para recomeçar o arrojado vôo

Ribeiro de Barros espera deixar, hoje, Porto Praia, rumo a Natal

PORTO PRAIA, 27 (Urgente. (U. P.)-O hydroavião brasileiro "Jahú", commandado pelo aviador Ribeiro de Barros, tendo por companheiros o piloto Negrão, o capitão Newton Braga e o mecanico Vasco Cinquini, partirá amanhã, ás quatro horas da madrugada, com destino ao porto de Natal.

O commandante Ribeiro de Barros communicou a partida officialmente ao correspondente da "United Press", ás primeiras horas da noite de hoje, após uma experiencia satisfatoria feita com o poderoso hydroavião.

OS SPORTS PELO TELEGRAPHO

Prepara-se uma grande prova internacional de corridas a pé

Los Angeles, 27 (U. P.) — O sr. C. C. Pyle, empresario de sports, annuncia o premio de 50.000 dollars para uma corrida a pé de tres mil milhas, no Yankee Stadium, em Nova York. A corrida será disputada na ultima metade de fevereiro ou em março de 1928. As inscripções são abertas a todas as nacionalidades.

Los Angeles, 27 (U. P.) — O empresario C. C. Pyle, que está organizando a corrida a pé de tres mil milhas, para fevereiro ou março do anno vindouro, planeja enviar agentes á Europa e á America do Sul, para conseguir a inscripção dos melhores corredores, desejoso de obter indigenas riffenhos, assim coom indios brasileiros, patagões e mexicanos.

Nova York, 27 (U. P.) — O empresario de box Tex Richard telegraphou hoje ao ex-campeão mundial de peso-maximo Jack Dempsey, propondo-lhe um match com o campeão europeu da mesma categoria Paolino Uzcudum, a realizar-se em principios de junho proximo. No caso de sair victorioso, Dempsey lutará com o vencedor do projectado match entre os pesos-pesados Sharkey e Maloney,que se effectuará no mez de agosto. Se novamente ganhar, o ex-campeão terá um encontro com Gene Tunney, afim de disputar o campeonato mundial em meados de setembro vindouro.

NA ITALIA NÃO SE DÁ ABRIGO AOS FUGITIVOS ALBANEZES

Dois politicos que escaparam ao governo Zogu estiveram virtualmente prisioneiros dos italianos em Bari, de onde conseguiram fugir

Vienna, 27 ("Correio da Manhã") — Depois de haverem passado vinte e quatro horas em uma lancha descoberta, o ex-deputado Ali Klisura, do Parlamento albanez, e Angelino Shuma, ex-secretario geral do Ministerio das Finanças, chegaram esta tarde a Ragusa, tendo atravessado o Adriatico, vindos de Bari, onde estiveram virtualmente como prisioneiros do governo italiano.

Ambos haviam fugido da Albania durante a revolução que poz Achmed Zogu no poder, e, depois de refugiados na Italia, foram mais tarde internados pelo governo italiano, que lhes guardou rigorosamente a residencia em Bari.

Depois de haverem feito varias tentativas para abandonar a Italia, o que lhes pareceu quasi impossivel, conseguiram, afinal, passados varios mezes, chegar ao porto, disfarçados em pescadores, e embarcaram em uma pequena lancha, que tomou rumo da Yugo-Slavia.

Ambos mostraram-se immensamente satisfeitos por terem escapado, declarando que vão reunir-se ao antigo primeiro ministro Fan Noli, que está residindo nesta capital, afim de com elle planejarem a deposição do governo Zogu.

Um globe-trotter dinamarquez preso em Paris

Paris, 27 ("Correio da Manhã") — Acaba de ser preso o globe-trotter dinamarquez Petersen, que se estava dedicando á distribuição de opusculos communistas em varias linguas.

EM BUSCA DO TUMULO DA PRINCEZA POCAHONTAS

Americanos e inglezes disputam a posse dos despojos da notavel india da Virginia, ainda não encontrados

Londres, abril. (Communicado especial para o "Correio da Manhã") — A descoberta de ossadas humanas perto da White Post Inn, Gravesend, deu motivo á supposição de que o tumulo de Pocahontas possa ser por fim encontrado. O local da estalagem foi outrora um cemiterio.

Pocahontas, a heroina da infancia escolar na Inglaterra e na America, falleceu em Gravesend em março de 1617, quando estava a partir para a Virginia, em companhia de seu marido, John Ralph. Tinha ella, então, apenas 22 annos de edade e havia estado na Inglaterra sete mezes. Foi sepultada na "ye Chauncell" da egreja de St. George.

Muitas tentativas foram feitas para localizar o tumulo da celebre princeza india; mas até aqui tudo inutilmente. Agora, porém, suppõe-se que os seus despojos se acham no ponto onde estão sendo feitas as escavações. Se o seu tumulo for identificado, certamente surgirá um litigio em torno da posse dos seus despojos.

Ha alguns annos, um grupo de americanos andou á procura do tumulo da princeza, com a esperança de poder levar-lhe os despojos para a Virginia; mas é muito para duvidar que as autoridades permittam essa trasladação. A Virginia não póde ter direito a reclamar os despojos da esposa de um cidadão inglez, e os inglezes são uns grandes apreciadores da historia da vida de Pocahontas.

O DESAGUISADO ITALO-YUGOSLAVO

Boatos que se formam em torno da compra de um banco bulgaro por uma firma de Budapest

Budapest, 27 ("Correio da Manhã"). — A compra do Banco de Contrôle Commercial, o maior banco da Bulgaria, por uma instituição desta capital, esta semana, está dando motivo ao boato de que ha dinheiro italiano interessado nessa transacção, com o fim de cercar a Yugo-Slavia de inimigos.

Belgrado reconhece que tem mais receios da Hungria e da Bulgaria do que da propria Italia. Se a guerra com esta ultima se tornasse uma fatalidade, a Yugo-Slavia teria nos dois outros paizes o apoio indispensavel logo que a luta começasse.

CONTRA A ESCRAVIDÃO NOS MONTES NAGA

Os chefes da região submettem-se aos membros de uma expedição britannica

Allahabad, 27 ("Correio da Manhã") — Em consequencia da acção da expedição britannica para libertar os escravos nos montes Naga, quinhentos chefes e partidarios seus, representando trinta tribus da região, realizaram uma conferencia.

Muitos delles promettem suspender o sacrificio de sêres humanos, tendo alguns chefes voluntariamente entregue mais de cem caveiras de suas victimas — notavel gesto de submissão á palavra empenhada, visto como as caveiras communmente são conservadas como reliquias quasi sagradas, pelo menos com grande significação religiosa e conservadas por gerações sem conta.

A INGLATERRA TERÁ A VISITA DE UM DOS SEUS MAIORES DESAFFECTOS

O que diz o "Morning Post" da possivel viagem do senador Borah ao reino unido

Londres, 27 ("Correio da Manhã") — A possibilidade do senador Borah visitar a Inglaterra, attendendo a um convite de Lord Derby, é — na opinião do "Morning Post", muito grata ao povo britannico.

"Sempre observámos — diz o jornal — que esse preeminente cidadão americano, ao vir á Inglaterra, deixará a sua politica em seu paiz, e, ao envés do accusador impenitente da Inglaterra, surgirá aqui um gentleman cortez e enthusiasta, para quem tudo aqui será surprehendente e delicioso. Se a Grã-Bretanha tiver a honra de receber o sr. Borah, o encontro entre elle e Lord Derby será um acontecimento historico que deverá ser registrado em um quadro por um mestre do pincel. Porque presentemente, mister Borah e lord Derby não são mais do que nomes distinctos entre si."

Está resolvido o caso da nunciatura do Rio de Janeiro

Monsenhor Aloisi-Masella foi o escolhido pela Santa Sé

ROMA, 27 (U. P.) — Annuncia-se officialmente que monsenhor Benedetto Aloisi-Masella, actualmente nuncio em Santiago, foi nomeado nuncio no Rio de Janeiro.

O novo encarregado da nunciatura do Chile

Roma, 27 (U. P.)— Monsenhor Ettore Felice, auditor da nunciatura apostolica em Lisboa, foi nomeado encarregado de negocios em Santiago.

Parece definitivamente assentada a ida do sr. Baldwin ao Canadá

Londres, 27 ("Correio da Manhã") — Considera-se inteiramente certa a visita do primeiro ministro Baldwin ao Canadá, ao fim da presente sessão parlamentar.

Julgou-se que os numerosos compromissos sociaes do primeiro ministro poderiam promover o cancellamento da sua annunciada visita. Mas hoje, ao encontrar-se com o senador Smeaton White, director da "Montreal Gazette", disse-lhe que estava ancioso que chegasse o momento da sua partida para o Canadá.

Gréve nas fabricas de papel da Finlandia

Helsingfors, 27 (U. P.) — A União dos Trabalhadores na Industria de Papel Finlandeza declarou-se em greve a partir de 1 de maio. A parede tornar-se-á effectiva em todas as fabricas de papel, cellulose e polpa da Finlandia, em cumprimento de um accordo condicional estabelecido no fim de março entre os respectivos operarios.

NO BANQUETE A LLOYD GEORGE

O sobretudo do chefe liberal ia sendo furtado

Londres, 27 ("Correio da Manhã") — Por occasião do banquete offerecido a Lloyd George no London Hotel, ficou evidenciado que o sobretudo de qualquer celebridade nunca assenta muito bem sobre o corpo de um ladrão, não sendo o melhor meio de passar despercebido qualquer amigo do alheio o vestir-se com qualquer peça de roupa muito conhecida demais, por ser demais conhecido o proprio dono.

Lloyd George, ao chegar ao hotel, poz o seu sobretudo em mão do encarregado da chapelaria, que o collocou sobre muitas deze. de outros.

Uma distracção do encarregado, porém, facilitou a acção de um larapio, que, chegando á chapelaria do hotel, apanhou justamente o capote do ex-primeiro ministro, sem saber que levava uma peça conhecidissima em Londres.

Tudo foi facil ao ladrão até á portaria; mas ahi chegando, o porteiro reconheceu o sobretudo e segurou o larapio. Este confessou que fizera aquillo por estar com frio.

Condoido da situação do individuo, Lloyd George exigiu que o puzessem em liberdade.

O Banco da Belgica reduz a sua taxa de descontos

Bruxellas, 27 (U. P.) — O Banco da Belgica annunciou hoje a reducção na sua taxa de desconto de seis por cento para cinco e meio.

Écos da estadia do principe Humberto em Milão

Milão, 27 ("Correio da Manhã") — O principe herdeiro, sempre acclamadissimo, visitou varias instituições da cidade e, pouco antes de partir, inaugurou o novo Instituto dos Surdos-Mudos.

O herdeiro da Italia deixa Milão

Milão, 27 (U. P.) — O principe herdeiro Humberto de Savoia completou a sua visita official, saudando a multidão que assistiu á sua passagem desde o palacio real até á estação.

EM TORNO DO DISCURSO DO PRESIDENTE COOLIDGE

Os effeitos das palavras do chefe da nação americana sobre o corpo diplomatico latino-americano

Washington, 27 (Especial para o "Correio da Manhã") — Um exame das opiniões correntes nos circulos diplomaticos latino-americanos indica que o discurso do presidente Coolidge, pronunciado por occasião do banquete da United Press, foi recebido em conjunto favoravelmente.

Muitos membros do corpo diplomatico escutaram a oração presidencial pelo radio e mostraram-se interessadissimos em assignalar quaes os pontos mais applaudidos pelos jornalistas presentes á solennidade.

Verificou-se que as referencias do presidente Coolidge á solução amigavel para a controversia com o Mexico e a sympathia para com os propositos mexicanos arrancaram calorosos applausos.

As referencias do presidente aos paizes ao norte do canal do Panamá estão sendo vistas com apprehensão, muito embora naturalmente as embaixadas latino-americanas se recusem a fazer commentarios.

A CHEIA DO MISSISSIPI

Providencias para impedir que as aguas attinjam o districto de Nova Orleans

Nova Orleans, 27 (U. P.) — As inundações causadas pela enchente do rio Mississipi e que segundo se acredita são as maiores que registram a historia, continuam a alastrar-se assustadoramente.

Segundo os calculos feitos por pessoas competentes, as aguas deviam chegar na proxima sexta-feira á região de Vicksburg, e em uma semana ao districto de Nova Orleans. Afim de evitar essa calamidade, as autoridades do Estado de Louisiana decidiram fazer um côrte abrindo um canal por baixo da cidade, afim de que as aguas se desviem na direcção do golpho do Mexico, impedindo a inundação de uma vasta zona. Na freguezia de Saint Bernard as aguas occupam diversos pontos. A população dessa cidade mostrou-se indignada devido ao facto de ter sido patrulhada a região durante toda a noite e ameaça oppor-se á abertura do canal, caso não seja devidamente recompensada pela perda de suas terras e paga adeantadamente.

Vicksburg, Mississipi, 27. (U. P.) — Embora as estatisticas sobre as mortes e prejuizos causados pelas inundações do Valle do Mississipi sejam ainda approximadas, calcula-se que o numero de mortos no mez passado está entre 250 a 400. Sem tecto acham-se 125.000 pessoas. Os prejuizos materiaes elevam-se a cem milhões de dollars.

Um novo Club de Golf na Grã Bretanha

Londres, 27 ("Correio da Manhã") — O rei Jorge, o principe de Galles, o duque de York e os principes Henrique e Jorge, serão membros do novo Golf Club, que arrendará os dois campos agora em construcção em terras da corôa, na grande floresta de Windsor.

Tambem outros membros da familia real farão parte do club.

Entre os cincoenta primeiros portadores de titulos figuram Lord e Lady Derby.

Calcula-se que, quando o edificio do club estiver concluido e os dois campos inteiramente promptos, terão sido despendidos 750 mil dollars.

O "Paris Amerique Latine" vae ter uma poderosa estação radio-telegraphica

Casablanca, 27 (U. P.) — A partida do "Paris-Amerique Latine", amanhã de manhã, é ainda problematica, pois é provavel que o capitão Saint Roman decida installar no apparelho uma poderosa estação radiotelegraphica, o que demandará mais quarenta e oito horas de trabalho.

Marconi presidente dos fascistas de Londres

Londres, 27 ("Correio da Manhã") — O senador e inventor italiano Guilherme Marconi, acaba de ser nomeado presidente do grupo fascista desta capital.

De Nova York a Paris num só vôo

Nova York, 27 (U. P.) — O capitão René Fonck, famoso "az" de aviação francez, cujo apparelho da marca Sikorski foi destruido por um incendio quando decollava para dar inicio ao vôo directo Nova York-Paris, chegou hoje aos Estados Unidos. O capitão informou aos jornalistas que em setembro proximo repetirá a tentativa de realizar aquella grande prova aerea.

OS TRABALHOS DE RECONHECIMENTO DE PODERES, NA CAMARA

A farça eleitoral do 6° districto de Minas promette grande discussão

O SR. BERGAMINI EMENDA OS PARECERES SOBRE AS ELEIÇÕES FLUMINENSES

Foi rapida a sessão preparatoria de hontem, na Camara. Durou apenas quinze minutos. No expediente figuravam: parecer reconhecendo os diplomas do 6° districto de Minas e voto em separado mandando annullar o pleito.

Foram approvados, em virtude de urgencia requerida pelo sr. Raul Sá, os pareceres reconhecendo os srs. Costa Fernandes, Clodomir Cardoso, Cunha Machado, Domingos Barbosa, Humberto de Campos, Viriato Corrêa e Aggripino Azevedo, do Maranhão; João Mangabeira, Vital Soares, Wanderley Pinho, Pacheco Mendes, Afranio Peixoto e Ubaldino de Assis, do 2° districto da Bahia; José Accioly, Manoel Satyro, Hermenegildo Firmeza, Manoel Theophilo e Tertuliano Potyguara, do 2° districto do Ceará.

Um requerimento do sr. Pacheco de Oliveira, solicitando preferencia para a emenda reconhecendo o sr. Moniz Sodré, foi rejeitado e o sr. Chermont de Miranda fez declaração de voto favoravel ao reconhecimento do sr. Marcellino Machado.

No final, já levantada a sessão, o sr. Flavio da Silveira requereu o adiamento da discussão sobre o pleito do 6° districto de Minas para depois de 3 de maio, após a constituição definitiva da Camara. O requerimento não póde ser recebido pela Mesa, por já ter sido levantada a sessão.

AS ELEIÇÕES FLUMINENSES

Esteve reunida, hontem, a 4ª commissão de inquerito. O sr. Bergamini havia pedido vista dos pareceres, afim de formular emendas. A commissão reuniu-se para receber essas emendas.

O sr. Bergamini emendou os pareceres dos tres districtos. No tocante ao primeiro, após rememorar a fraude deslavada que ahi imperou, o representante carioca propõe a annullação do pleito, visto ter sido despresada mais da metade da votação attribuida aos candidatos diplomados.

Quanto ao 2° districto, o sr. Bergamini faz uma critica severa ao trabalho da commissão, que, para esbulhar o direito do sr. João Guimarães, teve até erros de calculo... A emenda é minuciosa e convincente, mostrando á saciedade, pelo proprio parecer, que o eleito foi o sr. João Guimarães e não o sr. Raul Veiga. E assim conclue:

"E' evidente a superioridade de votos do candidato diplomado João Guimarães sobre o sr. Raul Veiga: aquelle tem 14.355 suffragios, emquanto este attinge á cifra de 14.272.

Ha mais, porém. A votação tomada em cartorio, correspondente ás 20ª e 22ª secções de Campos, não foi atacada pelo parecer, que della se esqueceu. Addicionando-se, portanto, aos 14.355 votos do sr. João Guimarães os 680 votos omittidos pela commissão, que não os impugnou, teremos para o alludido candidato o total de 15.035.

Propomos, em conclusão, a seguinte emenda ao parecer: a) que sejam apuradas as 7ª, 8ª e 21ª secções de Campos; a 6ª e 7ª de Santo Antonio de Padua; b) que sejam apuradas as votações tomadas em cartorio, processadas em devida fórma e relativas ás 20ª e 22ª secções de Campos, que não funccionaram, e c) que, em consequencia, sejam reconhecidos e proclamados deputados pelo 2° districto do Estado do Rio de Janeiro, os cidadãos: José de Moraes, com 18.165 votos; Americo Valentim Peixoto, com 16.980; Antonio Joaquim de Mello, com 15.463; Thiers Cardoso, com 15.982; Carlos Faria Souto, com 15.991, e João Antonio de Oliveira Guimarães, com 15.035 votos.

No que concerne ao 3° districto, o sr. Bergamini manda reconhecer o sr. Horacio de Carvalho, em logar do sr. Cotrim Filho.

O PLEITO DE PERNAMBUCO

Tambem se reuniu a 2ª commissão. Fel-o rapidamente. O tempo sufficiente apenas para assignar o parecer reconhecendo os diplomados do 2° districto pernambucano. Não houve pedido de vistas, de fórma que o parecer será lido hoje em plenario e mandado a imprimir.

TROCA DE ELOGIOS...

A 6ª commissão reuniu-se para trocar elogios. Não tinha mais que fazer. Já encerrára definitivamente os seus trabalhos. Hontem, foi o dia das saudações. Houve votos de louvor, ao presidente, aos demais membros da commissão e aos funccionarios. E foi só.

DESCONFIARAM DA ESMOLA...

Isentos de impostos pelo Soviet os samoyeds do Arctico protestaram, temendo que o governo os abandonasse á propria sorte

Moscou, abril (Communicado especial para o "Correio da Manhã") — Chegou a esta capital a noticia interessante e surprehendente de que a tribu de samoyeds residentes nos campos gelados do Arctico, a 1.600 milhas da estrada de ferro mais proxima, a de Tobolsk, Siberia, está extremamente offendida, porque o governo do Soviet a dispensou do pagamento de todos os impostos.

Uma epidemia recente matou muitos dos contribuintes da região e empobreceu-a a tal ponto, que o governo cancellou todos os impostos, para dar á tribu uma opportunidade de se refazer.

"Isto é um desrespeito para comnosco" — disse um orador, em meio de applausos, em uma sessão do Soviet dos samoyeds. E então foi approvada uma moção exigindo que fosse restabelecido o regimen de impostos, e a sua approvação foi quasi unanime.

Verificou-se, então, que os samoyeds apenas tinham medo de que, não sendo taxados, o governo os abandonasse á propria sorte.

Nas recentes eleições do Soviet, votaram quarenta e tres por cento dos samoyeds qualificaveis, tendo familias inteiras viajado de longas distancias, para que os seus membros cumprissem o dever civico do voto.

As communicações do pleito foram enviadas pelo correio aos samoyeds distantes, com dois mezes de antecedencia, feitas em cartões postaes de madeira, como garantia de não serem destruidas pelo gelo ou pela agua.

Para fazer a viagem da Europa á America em cincoenta horas

Roma, 27 (U. P.) — O sr. Ettore Bugatti, manufactureiro italo-grancez de automoveis, foi recebido hontem pelo primeiro ministro Mussolini, a quem communicou a construcção de uma lancha motor de aço semi-submersivel, com a velocidade de mais de cem kilometros por hora, podendo assim atravessar da Europa para a America em cincoenta horas.

DE PINEDO NOS ESTADOS UNIDOS

Visitas a autoridades militares e navaes

Nova York, 27 ("Correio da Manhã") — O coronel De Pinedo visitou hoje o general MacTac, commandante do Corpo de Aviação do exercito americano, e o almirante Pluchet, commandante do Arsenal desta cidade, os quaes felicitaram vivamente o "az" italiano pela façanha heroica por elle realizada com o seu vôo triangular que está por completar-se.

A subscripção aberta entre a colonia italiana para o offerecimento de um apparelho ao glorioso aviador já produziu cerca de 25.000 dollars.

O BRASIL NO CAIRO

(Carlos da Maia)

Uma das nossas impressões mais agradaveis no Cairo, quando do recente cruzeiro ao Oriente proximo, foi o "Cercle Brésilien", ali fundado por um grupo de distinctos patricios e destinado a intensificar as relações economicas e commerciaes entre o Brasil e o Egypto, proporcionando aos socios um centro de reunião e de distracção e outras regalias que offerecem as instituições congeneres.

Foi o nosso amavel consul, sr. E. Bordini, quem nos levou, á noite, a visitar o "Cercle", recem-fundado e ainda com as installações por terminar.

Ali se reuniram, então, os membros da directoria, para dar as bôas vindas aos itinerantes brasileiros: dr. J. Gatti, presidente e vice-consul no Cairo; dr. Pedro Gatti, vice-presidente e agente consular; Alberto Loubeh, secretario, e L. Fifsschitz, thesoureiro.

A recepção foi cordialissima, trocando-se effusivas saudações. Mas, desde logo, notámos que o "Cercle", ainda em começo, teria de realizar esforços titanicos para lograr o seu principal objectivo — tornar o Brasil conhecido no Egypto. Seu mostruario de productos brasileiros, por exemplo, era de uma pobreza franciscana: apenas algumas latas e pequenos saccos com café: bibliotheca pobre; poucos jornaes e revistas.

O "bureau" de informações sobre o nosso paiz estava ainda por organizar. E, para conseguil-o, quanto trabalho não seria preciso, deante da indifferença dos poderes publicos pela verdadeira propaganda do Brasil no estrangeiro?

Convem assignalar que do sr. E. Bordini recebemos a melhor impressão, desde a sua primeira visita, no Hotel Bristol. Muito sympathico, insinuante, de extrema amabilidade. No Hotel Continental, onde se alojaram os brasileiros chefiados pela Agencia Cook, fizera hastear o auriverde pendão. E durante a nossa curta permanencia na velha cidade dos pharaós, foi o nosso mais obsequioso cicerone. Quizera levar-nos á recepção que dava, em seu palacio, o principe Michel Lotfallah, — convite a que, infelizmente, não pudemos acceder, por ligeiro incommodo de saude.

Durante nossa longa viagem pelos portos do Mediterraneo, foi o unico representante brasileiro que nos déra um ar de sua graça. Os consules em Genova e Napoles não se achavam em sua séde, — talvez a passeio em Paris. Em Tripoli, não sabemos se o Brasil mantém representação. Em Constantinopla não vimos ministro, nem consul. Em Athenas, muito menos. Em contraste, todos os consules argentinos dos portos visitados estavam em exercicio e, sabendo que a bordo viajavam muitos compatriotas, vieram apresentar-lhes as bôas vindas e offerecer-lhes os seus prestimos.

O consul no Egypto constituira excepção, tendo cumulado de attenções os excursionistas brasileiros, aos quaes proporcionou varios passeios no Cairo.

Levára-nos, como dissemos, ao "Cercle Brésilien". Alguns capitalistas egypcios, que nos foram apresentados, interessavam-se pelo nosso café. Todo o Egypto é, como se sabe, grande consumidor da famosa rubiacea. Apezar da preponderancia da colonia ingleza em Alexandria e no Cairo, o chá está relegado a segundo plano no consumo, em confronto com o nosso producto, que é vendido em innumeros estabelecimentos destinados especialmente a esse fim.

Falámos em "nosso producto". Mas o café que se consome no Egypto é quasi todo procedente da Arabia e das possessões inglezas na Africa, onde o seu cultivo, dentro de pouco tempo, constituirá seria ameaça ás plantações do Brasil. Estamos verdadeiramente dormindo sobre os louros da conquista dos mercados, sem nos apercebermos do perigo que para a nossa economia advirá, em futuro proximo, da colossal iniciativa britannica em terras africanas, onde as mattas seculares estão cedendo logar a vastos cafezaes.

E' claro que, alheios ao commercio do café e conhecendo apenas a rubiacea através da deliciosa infusão, não podemos satisfazer a curiosidade dos interessados, quanto a preços, impostos, commissões, despesas de transporte, etc. Se o "Cercle", entretanto, estivesse habilitado a fornecer essas informações, poderia contribuir para conquistar o mercado do Egypto, estabelecendo, ao mesmo tempo, relações commerciaes intensas entre os dois paizes, com evidente proveito para a nossa exportação.

O Egypto toma geralmente o café á moda turca: o pó não é coado; muito fino, é fervido com agua e assim servido em chicaras. A maior parte do pó fica depositada, mas não deixa de ser desagradavel ao nosso paladar, por saber, pela consistencia, a chocolate. O café á moda do Brasil é conhecido como café á franceza...

A melhor propaganda do producto brasileiro em chicaras devêra ser promovida de preferencia por intermedio das machinas italianas dos denominados "cafés expressos", cujo manejo é accessivel a qualquer empregado e que produzem um liquido saboroso, se for empregado pó de primeira qualidade. Muito diffundidas em toda a Italia, são inteiramente desconhecidas no Egypto e na Turquia, onde o café á franceza é preparado em recipientes de metal rudimentares e sem condições para produzir uma infusão perfeita.

Mas, voltando ao "Cercle": noticia um jornal do Cairo que a policia surprehendeu ali varios jogadores á volta do panno verde. Quer isto dizer que lá, como aqui, os clubs recreativos só se podem manter á custa do vicio, sendo-lhes impossivel a existencia com o producto exclusivo da mensalidade dos socios. Se fôr assim e se a policia não desistir de sua missão moralizadora de reprimir a contravenção prevista por todos os codigos penaes que se presam, o "Cercle Brésilien" não terá outro recurso senão cerrar as portas, salvo se o nosso governo, interessando-se pela propaganda do Brasil no Egypto, votar uma subvenção a seu favor, — o que duvidamos. E terá desapparecido, da velha terra das pyramides, dos pharaós e das mesquitas, uma sociedade brasileira fundada sob tão bons auspicios e que podia ser realmente util ás relações egypcio-brasileiras.

O principe Michel Lotfallah é presidente honorario do "Cercle Brésilien", pelas reiteradas provas de sympathia ao nosso paiz. E' riquissimo. As festas no seu palacio são de um brilho excepcional, recordando em tudo os mirificos deslumbramentos das "Mil e uma noites". Não podia o principe desviar algumas migalhas dos seus thesouros para manutenção do club brasileiro, afim de que este continue a funccionar, sem o perigoso attractivo do panno verde?

EMPENHAR ?
Só na Casa GONTHIER
45|47, R. Luiz de Camões
Empresta o VALOR REAL
(16022)

OS QUE ADQUIRIRAM IMMOVEIS

Luiz Pereira Carrapatoso Costa, terreno á rua Carlos Gomes, por 3:000$; o mesmo, terreno á mesma rua, por 1:000$; Caetano Galardo, terreno á rua Uberaba, por 4:779$400; Levi Pavão de Souza, terreno á rua Sá, por 3:000$; Charles G. D. Gray, predio á rua Ruitana n. 81, por 83:500$; João Constantino Pinto Peixoto, terreno á Estrada do Itararé, por 3:000$; Alice Soares Fontes, predio á rua dos Bandeirantes n. 74, por 48:000$; José Ramos Teixeira, predios ns. 73 e 75, á rua Machado Coelho, por 82:000$; dr. João Alves Meira Junior, uma terça parte do predio n. 55, á rua Santa Alexandrina, por 30:000$; Olympio Moreira Reis, predio á rua Pinto Guedes n. 108, por 20:000$; Rogerio Gonçalves, terreno no morro do Telegrapho, por 2:700$; Agostinho Romualdo, terreno á rua Barão do Matto, por 30:000$; Cernaldo Dorsin, predio á rua Miguel de Lemos n. 10, por réis 40:000$; Paulo Von Schilgen, terreno em Ipanema, por 8:800$; Carlos Passos de Pinho, terreno á rua Conde do Bomfim, por 15:000$; Adrião Santos Mortagua e senhora, predio á rua Domingos Ferreira n. 106, por 70:000$; Constantino de Oliveira Campos, predio á rua Josephina Novaes n. 2, por 4:000$; Miguel Laginestra, predio á rua General Caldwell n. 274, por 35:000$; José da Silva Guimarães, predio á rua General Camara n. 163, por réis 184:000$; Sylvio Mesquita, terreno á rua Visconde de Santa Izabel n. 137, por 10:000$; Antonio Firmino, predios á rua Souza Franco ns. 230 e 232, por 10:000$; Frederico Vieira de Carvalho, predio á Estrada do Engenho da Pedra n. 190, por 4:000$; Sebastião de Souza, predio á rua Chaves Faria n. 38, por 20:000$; José da Silva Marinho, predio á rua Silverio n. 60, por 5:000$; Nicolas Barbeito Corredera, terreno á rua José Eugenio, 23, por 42:000$; Isaac Cinti, terreno á rua Archias Cordeiro, por 9:000$; Leonardo Alves de Mesquita, metade do predio n. 62, casa VI, á rua Paula Mattos, por 3:000$, e Carolino Augusto Gomes, predio á Avenida 28 de Setembro n. 308, por réis 90:000$000.

Commissão Internacional de Jurisconsultos Americanos

O DIA DE HONTEM

Reuniu-se hontem, ás 10 horas da manhã, sob a presidencia do sr. Rodrigo Octavio, a sub-commissão "B", (Direito Internacional Privado).

Foram approvados, com pequenas modificações, os artigos restantes do Titulo preliminar do projecto de Codigo do sr. Bustamante, com excepção do art. 7, sobre o qual se espera uma solução conciliatoria na sessão de amanhã.

O art. 7 deu ensejo a brilhante debate, nelle sallentando-se o autor do projecto. Tratava-se de resolver a questão do Estatuto Pessoal. Tendo sido impugnado o referido artigo, o sr. Bustamante apresentou á consideração dos seus collegas tres novas formulas, das quaes é de esperar que alguma consiga conciliar todas as opiniões agora divergentes.

A commissão "B" reune-se, hoje, novamente, ás 10 horas da manhã, e o "comité" da sub-commissão "A", ás 4 horas da tarde.

ONDE ESTARÁ O SR. PAULO DE CAMPOS?

São Paulo, 27 (A. B.) — O embaixador do Brasil, em Paris, Souza Dantas, communicou ao palacio dos Campos Elyseos que não se tinha ainda conseguido obter o endereço nem noticias do sr. Paulo de Campos, filho do fallecido presidente Carlos de Campos, que se acha na Europa, em viagem de recreio.

O embaixador accrescentava que já tinha communicado com todos os representantes diplomaticos e consulares do Brasil na Europa, não se tendo constatado a passagem do sr. Paulo de Campos em parte nenhuma.

Em viagem para o Rio da Prata

Trazendo poucos passageiros chegou, hontem, ao Rio de Janeiro o paquete "Highland Pride", procedente de Londres e escalas pelos portos do costume.

A referida unidade mercante ingleza destina-se a Buenos Aires e as suas condições sanitarias foram verificadas boas pela Saude do Porto.

Para ler no bonde

INGENUIDADES...

A fiscalização das casas que fornecem comidas é, entre nós, o que ha de mais precario. Houve certo estabelecimento na antiga rua da Assembléa, que tres vezes por semana expunha em uma das portas, volumosa tartaruga. A vista do enorme amphibio attraia a attenção dos passantes, os quaes liam, em grande cartaz posto ao lado do bicho, que de tarde haveria uma succulenta sôpa feita daquella carne saborosa, nutritiva e rara. Soube-se depois, porém, que era estabelecido no Mercado um sujeito que alugava as tartarugas para o fim exclusivo de serem expostas e que a tal sôpa era apenas preparada com mocotó de boi velho... Existiu um outro na rua Senador Dantas, que annunciava todos os dias "Perú á brasileira". Com o perpassar dos tempos, porém, todo mundo começou a perguntar onde diabo iria o homem buscar tantos freguezes para comer os perús que assava quotidianamente... Concomitantemente, os visinhos do restaurante principiaram a reclamar das autoridades o desapparecimento constante dos gatos de suas casas. Todo bichano que saía a passeio pelos telhados, fosse desses communs, fosse um legitimo de Angorá, o certo é que o animal não apparecia mais... Haveria, entretanto, alguma relação entre o sumiço dos felinos e o prato de "Perú á brasileira"? parece que sim, pois, certo dia, foi comer nessa casa um perspicaz conhecedor de peças de caça, que fez o commercio do homem ir por agua abaixo. Chamando o "garçon", disse-lhe:

— Estou convencido de que este perú á brasileira que me serviu é feito de carne de gato...

— Que tolice! — respondeu o empregado. Por que está convencido disso?

— Porque vi um rato cheiral-o e deitar a fugir, evidentemente com grande medo...

Já ha tempos, appareceu nos Estados Unidos um homem que ficou millionario vendendo pasteis de lebre. Perguntado por um reporter onde ia caçar as lebres necessarias para abastecer o mercado de Nova York diariamente com milhões e milhões da saborosa gulosema, declarou:

— Como o senhor sabe, nós aqui consumimos muita carne de cavallo...

— Sim. Mas os seus pasteis...

— São de lebre. Apenas, eu faço uma pequena mistura com a outra carne...

— E em que proporções o senhor faz essa mistura?

— Ah! em partes eguaes, isto é, para uma lebre, um cavallo... para um cavallo, uma lebre...

INNOCENCIO.

Manuscriptos de Lenine

Dizem que os manuscriptos de Lenine são ciumentamente guardados em Moscou, numa sala com paredes de aço e dentro de trinta cofres, tambem de aço. Para que não se estraguem — precaução suprema — a sala é aquecida durante as estações frias, afim de evitar que a humidade não prejudique o papel que contem tão preciosos ensinamentos.

A julgar pelo numero de cofres nada menos de trinta, como vimos acima, a obra do papa vermelho do communismo deve ser copiosissima.

Ora, os bolchevistas, em logar de enthesourar esses manuscriptos, deveriam dal-os á publicidade, melhor meio de diffundil-os e preserval-os da acção destruidora do tempo.

Muita coisa curiosa hão de encerrar esses papeis.

Mas, quem sabe se, justamente, não convem aos herdeiros do celebre revolucionario a publicação dessas obras, que podem ser confissões perigosas, ou revelações inopportunas...

Serão contestadas as eleições municipaes mineiras

Bello Horizonte, 27 (Do correspondente) — As eleições municipaes, em sua maioria, serão contestadas junto á commissão apuradora, em virtude das fraudes praticadas pelo bernardismo, que em toda a parte quer demonstrar um prestigio que não possue.

OS EXERCICIOS NAVAES

Chegou hontem, enfermo, o almirante Souza e Silva, commandante da esquadra

Pouco depois de 1 hora da tarde de hontem, transpoz a barra o encouraçado "Minas Geraes", navio-capitanea da esquadra que se acha, actualmente, em exercicios, nas aguas da Ilha Grande.

O "Minas" veiu trazer a esta capital, por ordem do ministro da Marinha, o vice-almirante Souza e Silva, commandante da esquadra, que foi acommettido, ha dois dias, de grave enfermidade.

Logo que aquelle encouraçado lançou ferros na Guanabara, foi a bordo, em nome do almirante Pinto da Luz, o seu ajudante de ordens capitão-tenente Luiz Fernandes Barata, que acompanhou o commandante da esquadra até ao Arsenal de Marinha, de onde seguiu para a sua residencia, acompanhado por pessoas de sua familia e pelo representante do ministro da Marinha, bem como por alguns officiaes do seu Estado-maior.

Segundo fomos informados, á noite, o estado de saude do enfermo, embora não seja grave, inspira cuidados e requer longo tratamento, pois que se trata de uma congestão pulmonar, segundo o diagnostico feito pelos medicos que o examinaram.

Os exercicios navaes que, de accôrdo com o programma preestabelecido, terminam depois de amanhã, não serão interrompidos.

O "Minas Geraes", hontem mesmo, á tarde, regressou á Ilha Grande e, sob a direcção do seu commandante, capitão de mar e guerra Adalberto Nunes, que é o official mais antigo que ali se acha, os referidos exercicios serão concluidos.

Attendendo ao seu estado de saude, o almirante Souza e Silva radiographou, da Ilha Grande, ao almirante Pinto da Luz, sollicitando a sua exoneração do cargo de commandante da esquadra.

O respectivo decreto deve ser assignado, talvez, no despacho de hoje, sendo nomeado para substituil-o, ao que ouvimos, o contra-almirante Arthur Thompson.

A esquadra regressará ao nosso porto depois de amanhã, 30 do corrente.

De Bello Horizonte

As eleições municipaes provaram que o homem de Viçosa não tem prestigio politico em Minas

Já se tem repetido que a "trindade" do P. R. M. propalava que o prestigio do partido era o mais forte possivel e os "tenentes" dessa funesta agremiação politica chegaram a dizer que o presidente de Minas capitulára deante das forças de que dispunha o partido na organização das politicas municipaes. E quando o ex-presidente assumiu a direcção desse partido deu mão forte a diversos "amigos" seus em diversos municipios afim de fazer ver ao povo e ao Palacio da Liberdade que o seu prestigio era cada vez mais forte em toda Minas.

O "processo" eleitoral para a disputa das camaras municipaes foi na sua preparação recebendo a "benzeção" do ex-presidente da Republica, que ia declarando a todos o seu firme proposito de exterminar, custasse o que custasse, os adversarios atrevidos que se punham em opposição á sua vontade soberana. Houve ameaças eguaes ou peores que as verificadas no quadriennio de sangue.

Até o "vice" entrou a preparar situações para exhibições de força, pondo á testa de movimentos alguns mórdomos do palacio no ultimo desgoverno. E até a pacata Sabará esteve em polvorosa com a organização do partido do sr. Zoroastro Passos que promettia tudo demolir para alcançar a victoria.

No meio desse tumulto de paixões da "democracia" oriundo do desespero de causa, pois já se previam as derrotas provocadas pelas reacções que se formavam contra a politica nefasta do partido official, o governo entrava com o seu contingente na intromissão aberta para a preparação das chapas e na nomeação de autoridades necessarias ao bom encaminhamento dos planos já architectados no palacete da rua Aymorés.

Entrementes, os partidos de ultima hora se arregimentam para lutar contra a prepotencia e os caprichos do P. R. M., que certamente não contava com o sentimento de revolta que de ha muito se vêm formando no espirito do povo mineiro.

Alguns municipios mereceram mais desvello por parte dos cabos eleitoraes do P. R. M. e onde queria o partido que a victoria fosse estrondosa.

Mas o tiro saiu pela culatra e o estrondo que se conheceu foi de uma derrota alarmante.

Assim podemos já citar alguns municipios onde os resultados das eleições vieram mostrar ao povo o inteiro desprestigio do P. R. M.

Em Caratinga, onde o ex-presidente da Republica prometteu aniquilar o sr. Agenor Ludgero Alves, a victoria desse politico deve ter dado dôr de cabeça ao homem de todas as vontades...

Em Leopoldina, os Junqueiras, que se oppuzeram á indicação do ex-presidente á senatoria, ganharam em toda linha.

O sr. Edmundo Rocha, que faz politica em Rio Casca, foi a Raul Soares preparar a derrota do P. R. M., que se verificou plenamente.

Em Juiz de Fóra, o sr. Pedro Marques soffreu derrota completa; em Sabará, o sr. Zoroastro Passos, prestigiado pelo vice-presidente da Republica, nada obteve; em Manhuassú, Muriahé, Carangola, S. João Nepomuceno e Alfenas, o mesmissimo P. R. M. achatou-se nas pessoas de Pinto Coelho, Agenor Canedo, Baeta Neves, Mendonça, Leão de Faria e outros.

Restam ainda varias derrotas, que trarão ao povo o conhecimento dos resultados eleitoraes.

Minas vae se libertando do jugo dos potentados. O primeiro movimento de reacção foi feito bem grande e valoroso. O exemplo servirá para o resto do Estado, onde o partido do ex-presidente não resistirá mais a outro pleito eleitoral.

Agora é que se póde dizer: — "Minas é um povo que se levanta."

A VIAGEM DO HOMEM

Bello Horizonte, 27 (Do correspondente) — Annuncia-se que chegará por estes dias aqui, em companhia do secretario da Agricultura, o homem de Viçosa. Fala-se que vem combinar com o governo, medidas de policia, que garantam a sua descida em Mantiqueira, com destino a essa capital.

AS BASTILHAS DO GOVERNO PASSADO

A narrativa do ex-revolucionario Hugo Guimarães dos Santos

Curityba, 27 (A. B.) — Em entrevista publicada pela "Gazeta do Povo", o ex-revolucionario Hugo Guimarães dos Santos, posto em liberdade depois de 11 mezes e 4 dias de prisão, tendo percorrido todas as bastilhas inventadas pelo governo passado, faz a narrativa das innumeras provações por que passou.

Hugo Guimarães, esteve envolvido nos movimentos revolucionarios desde 1924, tendo se tornado celebre depois da famosa revolta da Linha do Sul, da qual foi inspirador e cabeça. O ex-conspirador conta os episodios mais curiosos do seu tempo de prisioneiro, quando esteve successivamente na Ilha do Bom Jesus, na Ilha da Trindade, na Ilhas das Cobras, em outros logares. Narra diversos factos que qualifica de crimes, praticados pelo capitão Goytacazes, vulgo "Capitão Pittoresco", commandante do destacamento que guardava os presos na Ilha do Bom Jesus. Diz que o capitão Goytacazes armava falsas conspirações com o fim exclusivo de "maltratar os reclusos indefesos e tirar vinganças torpes".

Segundo Hugo Guimarães, o capitão Goytacazes negava tudo aos presos — hygiene, comida e até remedio para os moribundos. Esse official submettia os reclusos ás maiores torturas, "espancando-os, chibateando-os, esbofeteando-os, após havel-os amarrado" e declarava emphaticamente que possuia carta branca do palacio do Cattete e do commandante da Policia Militar "para fazer tudo que fosse pela nossa victoria e pela victoria da legalidade".

— Continuamente, segundo o ex-detido da Ilha do Bom Jesus, o capitão Goytaczes ou capitão "Pittoresco" se communicava com certo "meu general" que Hugo Guimarães não sabe se se tratava do general Santa Cruz ou se se tratava do commandante da Policia Militar. Outro expediente de Goytacazes era o das pantomimas de fuzilamentos com o fim de conseguir confissões das suas victimas.

A narrativa de Hugo Guimarães, publicada pelo vespertino curitybano, e da qual a Agencia Brasileira faz este resumo, comprehende innumeros casos illustrativos das suas affirmações e descreve pormenorisadamente a sua penosa odysséa por todas as prisões do Rio durante os onze mezes em que esteve encarcerado por actos revolucionarios.

O CASO PAULISTA

São Paulo, 27 (A. B.) — Nos circulos do palacio dos Campos Elyseos, depois da morte do presidente Carlos de Campos, dizia-se que o coronel Fernando Prestes enviará a sua renuncia ao cargo de vice-presidente do Estado, não assumindo as funcções vagas pela morte do chefe do governo paulista. O vice-presidente allegaria motivo de molestia, e a sua renuncia seria ainda recebida hoje.

Accrescentava-se que o sr. Dino Bueno, presidente do Senado e nessa qualidade 2º vice-presidente do Estado assumiria, então, a presidencia.

São Paulo, 27 (A. B.) — Desde as primeiras horas da manhã o sr. Dino Bueno, presidente do Senado, que provavelmente assumirá o governo do Estado, já se achava no palacio dos Campos Elyseos.

São Paulo, 27 (Communicado telephonico da Agencia Brasileira) — A morte do presidente Carlos de Campos, foi logo em seguida communicada, por telephone, ao coronel Fernando Prestes, vice-presidente do Estado, que se acha em Itapetininga.

Momentos depois o capitão Tenorio de Britto partiu para aquella cidade, levando um officio do secretario do Interior, convidando o coronel Fernandes Prestes a vir assumir o governo. Esse official partiu ás 7 horas e 30 minutos, devendo estar em Itapetininga ás 14 horas. O officio do secretario do Interior estava assim redigido:

"Ilmo. sr. coronel Fernando Prestes, vice-presidente do Estado — Cumpro o doloroso dever de communicar a v. ex. que neste momento, 7 horas da manhã, acaba de fallecer o exmo. sr. dr. Carlos de Campos, preclaro presidente do Estado.

Faço esta communicação por officio, que vae encaminhado pelo portador, em trem especial que ficará á disposição de v. ex.

Rogo a v. ex. communicar a hora em que deverá chegar a esta capital, afim de que sejam tomadas as devidas providencias para as formalidades do preceito constitucional.

Aproveito o ensejo para apresentar a v. ex. os protestos da minha mais alta estima e distincta consideração. — (Assig.) José Lobo, secretario do Interior."

São Paulo, 27 (Do correspondente) — A morte do presidente Carlos de Campos foi communicada, immediatamente, pelo telephone, aos presidentes do Senado, da Camara e do Tribunal de Justiça, ao commando da região militar.

O coronel Marcillo Franco, chefe da casa militar, seguiu em trem especial para Itapetininga afim de levar officialmente a noticia do fallecimento, ao vice-presidente Fernando Prestes que deva vir em sua companhia, segundo incumbencia que leva.

São Paulo, 27 (Do correspondente) — A's 3 1|2 da tarde, perante a Camara Municipal reunida em sessão extraordinaria, o sr. Dino Bueno assumiu a presidencia do Estado, nos termos do artigo 31, paragrapho segundo, da constituição.

Após a cerimonia, assistida pelo elemento official, politicos e amigos, o sr. Dino Bueno foi acompanhado pelos vereadores até á porta, de onde seguiu para o palacio dos Campos Elyseos.

A guarda civil formou á frente da Camara.

São Paulo, 27 (Do correspondente) — O sr. Dino Bueno encontra-se em palacio desde as primeiras horas da manhã.

Sabe-se nos Campos Elyseos que o sr. Fernando Prestes mandará, á tarde, sua renuncia do cargo de vice-presidente, por motivo de molestia.

Nessas condições aquelle politico assumirá o governo ainda hoje, lavrando, logo, varios decretos, inclusive o de luto official.

São Paulo, 27 (Communicado telephonico da A. B.) — O Partido Democratico reuniu-se hoje, ás 5 horas, afim de deliberar sobre o pleito e escolher candidato á presidencia do Estado.

Segundo informação adeantada á Agencia Brasileira pelo sr. Marrey Junior, pouco antes da reunião, o Partido Democratico apresentará candidato á successão presidencial do Estado, embora não contem os democraticos com a victoria. Mas é preciso, accrescentou o sr. Marrey Junior, ir desde já acostumando o povo a lutas eleitoraes. Ha necessidade de reagir.

O sr. Marrey Junior nada nos adeantou quanto ao nome que surgirá na reunião de hoje; todavia podia affirmar que seria um nome naturalmente digno do vôto livre de todos os eleitores.

Logramos á ultima hora saber que na reunião do Partido Democratico ficou resolvido o seguinte:

1º — Convocar um congresso extraordinario nesta capital, no dia 7 de maio, ás 20 horas para o fim especial de deliberar sobre a attitude a ser assumida pelo partido, em face da successão presidencial do Estado;

2º — O congresso extraordinario será composto de um representante de cada directorio municipal ou districtal da capital, dos membros do Conselho Consultivo e Directorio Central.

Assim, o Directorio Central, embora pense que o Partido deve disputar as eleições presidenciaes, deixa a decisão definitiva ao congresso partidario que se pronunciará, ou não, pela intervenção e, no caso affirmativo, indicará os candidatos democraticos.

São Paulo, 27 (Communicado telephonico da A. B.) — Conforme ficou resolvido depois da resposta negativa do coronel Fernando Prestes, a Camara Municipal reuniu-se hoje, ás 15 horas e 30 minutos, em sessão especial, para empossar o sr. Dino Bueno no cargo de presidente do Estado, vago com a morte do dr. Carlos de Campos.

Avisados por telephone, compareceram á sessão de hoje, 11 vereadores. Pouco antes das 15 horas e meia chegou o sr. Dino Bueno, presidente do Senado, acompanhado do secretario do Interior, sendo logo recebido e cumprimentado pelo sr. Innocencio Seraphico, que em substituição ao sr. Fonseca, assumira a presidencia da Camara. O sr. Seraphico convidou o sr. Dino Bueno a sentar-se na ante-sala da assembléa.

Aberta a sessão, o secretario da mesa procedeu á chamada. Havia numero legal. O presidente, fez um rapido elogio da personalidade do sr. Carlos de Campos, declarando em seguida, o fim da reunião.

Uma commissão composta dos vereadores Spencer Vampré, Luciano Gualberto, Genesio Rocha, Nestor Macedo e Pereira Netto foi incumbida de convidar o sr. Dino Bueno a vir prestar o compromisso constitucional.

O sr. Dino Bueno é introduzido na sala, convidado a tomar a cadeira que fica á direita do presidente da Camara. A assembléa e a assistencia, de pé, ouve a leitura dos termos do artigo do compromisso.

O sr. Innocencio Seraphico, declarando empossado no cargo de presidente do Estado, o sr. Dino Bueno, convidou á Camara a acompanhal-o até á porta do edificio. Em seguida o novo presidente partiu para os Campos Elyseos.

O DESAPONTO ENTRE OS CHEFES DO P. R. P.

Em rodas politicas de S. Paulo é assumpto de largos commentarios a indirecta, mas decisiva intervenção do sr. Washington Luis no caso da successão presidencial, claramente entrevista no afastamento do sr. Fernando Prestes. Esses commentarios adeantam que deixarão os seus cargos, os srs. José Lobo e Mario Tavares, respectivamente secretarios do Interior e da Fazenda.

A CANDIDATURA JULIO PRESTES

Depois de assignalar que o candidato official á presidencia de São Paulo será o sr. Julio Prestes, commentou o *Diario da Noite*, daquella capital:

"Será por vontade do presidente da Republica. O P. R. P. não se pronunciou a respeito, nem podia ter-se pronunciado, dividido, como estava, por numerosas preferencias pessoaes."

Em seguida accrescenta o mesmo jornal:

"Por outras palavras, a escolha do sr. Julio Prestes deve ser encarada como um acto de economia interna do P. R. P., que, nesse caracter, só pelos elementos a elle filiados póde ser discutido. Se o P. R. P. tem prazer em submetter-se a um mando externo, em questão de tamanha importancia, registemos apenas a sua abnegada humildade, como um suggestivo documento dos tempos que passam. E' todo um partido, com chefes numerosos e cem mil eleitores, que abdica da sua funcção de eleger o presidente do Estado nas mãos de um só homem de vontade... A direcção não está no Partido: deslocou-se dos Campos Elyseos para o Cattete.

Não pensando em discutir, do ponto de vista partidario, a conducta do P. R. P., tambem não pretendemos traçar regras de conducta ao Partido Democratico. A's suas attitudes, entretanto, ligamos maior interesse, porque na sua bandeira flammeja o ideal, que é tambem nosso, da normalização da vida politica nacional. E é por isso que mais uma vez o concitamos a contrapôr o seu candidato ao candidato official, travando a grande batalha da presidencia de São Paulo.

Não terá a victoria eleitoral, está bem visto. Colherá, porém, outro triumpho talvez de maior merito: terá estabelecido, praticamente, que no actual regimen a escolha dos governantes deve ser funcção dos suffragios expressos nas urnas."

O PARTIDO DEMOCRATICO E A SUCCESSÃO PRESIDENCIAL

São Paulo, 27 (Communicado telephonico da A. B.) — Nos circulos democraticos espera-se com grande interesse o projectado congresso partidario, que deverá escolher os candidatos democraticos á presidencia e vice-presidencia do Estado.

Fala-se em diversos nomes, cada um dos quaes poderia naturalmente ser recebido com geraes applausos. Parece todavia que os candidatos capazes de reunir as preferencias do momento são os srs. Reynaldo Porchat, figura de destaque do directorio central, e Cardoso de Mello Netto — o primeiro para presidente e o segundo para vice-presidente, em opposição á do Partido Republicano Paulista que, segundo se diz, será formada pelos srs. Julio Prestes e Heitor Penteado.

Noticias do Itamaraty

O sr. Octavio Mangabeira, recebeu hontem, o seguinte telegramma do sr. Bittencourt Rodrigues, ministro dos Negocios Estrangeiros de Portugal:

"Exmo. sr. dr. Octavio Mangabeira, ministro das Relações Exteriores. Rio. — Em nome do governo portuguez e no meu nome, rogo a v. ex. acceitar e transmittir a s. ex. o presidente da Republica e ao governo brasileiro a expressão do nosso caloroso reconhecimento pela fraternal e enthusiastica recepção ahi feita aos aviadores portuguezes."

— Foi designado o auxiliar de consulado, Paulo Vidal, para exercer as funcções do seu cargo no consulado de primeira classe em Roma.

— O auxiliar de consulado Nicanor Damasio e Melo de Oliveira, foi removido do consulado geral em Napoles, para o de egual categoria em Paris.

O PREFEITO RECEBERÁ HOJE OS JORNALISTAS

E expor-lhes-á o seu programma de administração

O prefeito reunirá hoje ás 4 horas, em seu gabinete, os representantes da imprensa para expôr-lhes o que tem feito em pról da cidade e o que pretende executar ainda com relação ao embellezamento e hygiene.

Além disso, o sr. Prado Junior tratará de outros assumptos que se prendem ao programma que pretende realizar como governador da cidade.

O "Pan America" e o "Avila" passaram pelo porto

Em demanda respectivamente de Nova York e de Londres passaram hontem pelo Rio os paquetes "Pan-America" e "Avila", aquelle norte-americano e este inglez.

Procederam de Buenos-Aires com poucos passageiros e as suas condições sanitarias foram verificadas boas pelo medico da Saude do Porto que procedeu á visita regulamentar a ambos.

A morte do presidente de São Paulo

Ha já alguns dias, desde que os primeiros telegrammas noticiavam a grave enfermidade do presidente de São Paulo, os seus amigos temiam um desenlace fatal. O dr. Carlos de Campos era filho do sr. Bernardino de Campos, fallecido ha annos. A sua vida politica foi bastante intensa. Exerceu, como parlamentar, os postos de maior relevo na Camara. Quer como *leader* da maioria, quer como *leader* da bancada paulista, sempre se distinguiu pelo seu trato lhano e affavel, o que lhe grangeou uma atmosphera de sympathia mesmo entre as fileiras de seus adversarios.

Achando-se na presidencia de S. Paulo, o dr. Carlos de Campos, devido ao movimento revolucionario que estalou na capital daquelle Estado contra o bernardismo nefasto, teve, em julho de 1924, logo no inicio de sua administração, de abandonar a cidade e refugiar-se em Guayauna, num trem da Central do Brasil, onde permaneceu até a retirada das hostes de Isidoro.

O dr. Carlos de Campos não era sómente politico. Apaixonava-o a musica, da qual foi um carinhoso cultor. São bastante conhecidas varias de suas producções, entre as quaes se contam algumas operas, representadas nesta capital e em S. Paulo.

Era tambem jornalista politico, tendo exercido o cargo de director do *Correio Paulistano* até a época em que foi eleito presidente do Estado. Como voluntario e esforçado collaborador do progresso de seu Estado, foi fundador de varias instituições artisticas, entre as quaes o Conservatorio Dramatico e Musical, de que era director thesoureiro.

Como politico partidario, o dr. Carlos de Campos se destacava por um traço caracteristico: era eminentemente conciliador. Como administrador é certo que não satisfez a espectativa, talvez por não saber resistir a injuncções de mãos amigos.

E' essa nefasta influencia que, em regra, sacrifica a carreira de nossos administradores, desviando-os do caminho que deviam trilhar, em obediencia ao interesse publico. Graças á popularidade de que gozava, quando tomou posse da presidencia de São Paulo, como successor do sr. Washington Luis, o sr. Carlos de Campos foi alvo de acclamações verdadeiramente populares. As contingencias politicas, porém, não o deixaram corresponder á espectativa dos paulistas.

S. Paulo, 27 (Do correspondente) — Precisamente aos vinte minutos depois de uma hora da manhã, cercado das pessoas de sua familia, dos membros do governo, da casa civil e militar e dos amigos intimos, o presidente Carlos de Campos entrou em agonia assistido por todos os medicos que vinham acompanhando sua enfermidade.

A's duas horas, monsenhor Falconi, do Coração de Jesus, foi chamado para ministrar-lhe a extrema uncção e ás 7 horas da manhã o presidente falleceu pronunciando as palavras "Jesus! Adeus! Adeus!"

S. Paulo, 27 (Communicado Telephonico da A. B.) — Em sua reunião de hoje, o directorio do Partido Democratico resolveu prestar as seguintes homenagens ao sr. Carlos de Campos:

1º — Mandar hastear a bandeira nacional em funeral na séde central e nas sédes dos directorios municipaes e districtal da capital;

2º — Fazer-se representar nos funeraes por uma commissão composta dos srs. Francisco Morato, Waldemar Ferreira e Luis Aranha;

3º — Mandar uma corôa com os seguintes dizeres: "Ao presidente do Estado, homenagem do Partido Democratico";

4º — Pedir á commissão promotora das homenagens a serem prestadas aos deputados federaes eleitos pelo Partido, o adiamento do banquete que se deveria realizar no dia 1 de maio para o dia 8, domingo.

S. Paulo, 27 (Do correspondente) — Ficou deliberado que o sepultamento do presidente seja feito amanhã, ás 2 horas da tarde, devendo o corpo ficar em exposição publica na sala dos Campos Elyseos das 4 horas da tarde de hoje, até ás 8 horas da manhã.

O corpo foi embalsamado pelos drs. Pedro Dias da Silva, Proença Gouvêa e Oscar Dutra que concluiram o trabalho ás 10 horas. O esculptor Pinto do Couto tirou a mascara do finado.

S. Paulo, 27 (Do correspondente) — Os Campos Elyseos acham-se repletos de pessoas que vão manifestar á familia Carlos de Campos, o pezar pela sua morte.

Embora esperada a toda hora, visto haverem se aggravado os padecimentos a noticia do desenlace do presidente do Estado causou geral consternação nesta cidade onde se sente a impressão de magua.

O dr. Carlos de Campos, que era casado com d. Maria Lydia de Souza Campos, filha do commendador Augusto de Souza e de d. Maria Lydia Ribeiro, deixa os seguintes filhos Irene de Campos Rezende, casada com o sr. Manoel Pereira de Rezende; Alsino Campos, solteiro; d. Maria Lydia Rogê Ferreira, casada com o sr. Francisco Rogê Ferreira; d. Sylvia de Campos Alves Lima, casada com o sr. Antonio Alves Lima Netto; d. Aryce Matarazzo, casada com o sr. Fausto Matarazzo; Paulo Campos, casado com d. Wanda Silveira Campos; Adhemar, Cassio, Lourdes e Durce, solteiros.

O sr. Carlos de Campos falleceu aos 61 annos de edade, pois nasceu nesta cidade aos 6 de Agosto de 1886.

S. Paulo, 27 (Do correspondente) — Os funeraes do presidente do Estado terão grande imponencia, devendo formar todas as companhias da Força Publica e do Exercito, disponiveis nesta capital. Em frente ao palacio, os batalhões de infantaria se collocarão em linha e o Regimento de Cavallaria acompanhará o coche executando seus clarins, em surdina, marchas funebres durante todo o trajecto. A artilharia formará em frente ao cemiterio da Consolação para dar as descargas de estylo, quando o corpo baixar á sepultura.

S. Paulo, 27 (Do correspondente) — O sr. José Lobo, que communicou officialmente a morte do presidente Carlos de Campos ao vice-presidente Fernando Prestes, em Itapetininga, dirigirá egual communicação, em telegrammas circulares, a todas as camaras municipaes do Estado.

S. Paulo, 27 (Do correspondente) — O governo, em signal de pezar pelo fallecimento do presidente Carlos de Campos, decretará o luto official por 30 dias.

Os edificios publicos e as casas commerciaes hastearam a bandeira em funeral. Os bancos cerraram suas portas, as repartições publicas conservar-se-ão fechadas por 3 dias e as casas de diversões não funccionarão hoje.

São Paulo, 27 (A. B.) — O Conservatorio de São Paulo, em signal de pesar pela morte do presidente Carlos de Campos, que era membro da sua directoria, suspendeu as aulas por tres dias, hasteando a bandeira em funeral.

— As forças militares do Exercito formarão amanhã com a Força Publica e os escoteiros catholicos de São Paulo, para prestar honras por occasião do enterro do sr. Carlos de Campos.

São Paulo 27 (A. B.) — O corpo do sr. Carlos de Campos foi embalsamado immediatamente depois da sua morte. Os embalsamadores foram os drs. Pedro Dias da Silva, Proença de Gouveia e Oscar Dutra. O trabalho estava concluido ás 10 horas.

São Paulo, 27 (A. B.) — O prefeito Pires do Rio, em nome da Municipalidade, offereceu á familia Campos um terreno no Cemiterio da Consolação, onde em jazigo perpetuo será collocado o corpo do presidente fallecido. A familia acceitou essa offerta.

NO PALACIO DO CATTETE

Logo que o sr. Washington Luis recebeu a noticia do passamento do presidente do Estado de São Paulo, enviou á viuva e aos filhos do extincto um telegramma, apresentando as suas condolencias.

Foi, em seguida, assignado um decreto, estabelecendo luto nacional por 3 dias.

Sobre o feretro do presidente Carlos de Campos, o chefe da nação mandou collocar duas corôas de flores naturaes, com as seguintes dedicatorias: "Ao presidente Carlos de Campos, o presidente da Republica"; "Ao querido Carlos — Washington Luis".

Representarão o presidente da Republica nos funeraes do sr. Carlos de Campos e em todas as homenagens que se prestarem á sua memoria, em São Paulo, o coronel Teixeira de Freitas e o capitão de fragata Hugo de Roure Mariz, respectivamente, chefe e sub-chefe do Estado-maior da presidencia da Republica.

NORTE & SUL

CEARA'

DESFALQUE NUMA FILIAL DO BANCO DO BRASIL

Fortaleza, 27 (A. B.) — Verificou-se nesta capital um desfalque de 36:500$000 na filial do Banco do Brasil.

O responsavel do desfalque é o ex-contador João Cruz de Carvalho, que se acha foragido ahi no Rio e contra quem já foi expedida uma carta de extradicção.

FALLECEU A VICTIMA DOS DISTURBIOS DE IGUASSU'

Fortaleza, 27 (A. B.) — O sr. Paulo Brasil, alvejado a tiros ante-hontem á noite, na cidade de Iguassú, victima de odios politicos, e que ficou gravemente ferido, veiu a fallecer hoje ás 7 horas e 50 minutos.

Toda a imprensa profliga o barbaro crime, que commoveu a opinião nesta capital, onde a victima era muito estimada. O sr. Paulo Brasil era funccionario do Telegrapho Nacional, casado, e deixa tres filhinhos. O seu corpo será hoje conduzido em trem expresso para esta capital.

O jornal "O Ceará", que hontem publicava uma carta de Paulo Brasil, escripta dias antes do crime, já então premeditado pelos seus inimigos, estampa hoje outra missiva ainda mais recente, em que elle responsabilizava directamente o governo do Estado por tudo que lhe viesse a succeder.

Antes de morrer, Paulo Brasil, declarou que os mandantes do crime são os chefes da facção acciolyna de Iguatú, Octaviano Benevides e Augusto Benevides, os quaes contam com a protecção declarada do governo estadual.

Esperam-se graves acontecimentos em Iguassú, estando aquella cidade infestada por cangaceiros armados e assalariados, ao serviço da politicagem official. Ali tambem é geral a indignação produzida pelo crime politico, mostrando-se os espiritos agitados não sendo impossivel uma represalia violenta contra os depositarios da confiança do governo estadual, mandantes e responsaveis pelo fuzilamento de Paulo Brasil.

FALLECIMENTO

Ceará, 27 (A. B.) — Falleceu hoje o dr. Floro de Andrade, medico chefe da Inspectoria de Saude dos Portos.

PARA'

CARREIRA AEREA DE LIMA A BELEM

Belém, 27 (A. B.) — Annuncia-se que em junho a companhia de navegação aerea, que explora o serviço de passageiros entre Lima e a cidade de Iquitos enviará um apparelho até Belém, inaugurando a carreira aerea de Lima a Belém.

OS NOVOS DIRECTORES DA ASSOCIAÇÃO COMMERCIAL

Belém, 27 (A. B.) — A eleição para renovação do terço da directoria da Associação Commercial deu o seguinte resultado:

Para directores foram eleitos os srs.: Isaac Roffe, Gordon Pickerell, Antonio Faciola, Augusto Mazioni, e Serfaty Levy. Foram eleitos supplentes: os srs. Reggie Moss, José Mellero Carrero, Augusto Motta Pereira, José Pires Guerreiro, E. H. Ranninger, João Pedro Amador, J. C. da Veiga, Adriano Soares, Domingos Rugino, Azevedo Mourão e J. A. Monteiro.

PARAHYBA

DEU A' LUZ QUATRO CREANÇAS

Parahyba, 27 (A. B.) — Em Bebedouro, no municipio de Bananeiras, Clara Isabel da Conceição deu á luz a quatro creanças do sexo masculino. Dois nasceram mortos. Os outros dois, bem como a parturiente, acham-se em boas condições.

A GRIPPE ESTA' GRASSANDO NA PARAHYBA

Parahyba, 27 (A. B.) — A grippe, com caracter epidemico, que nas ultimas semanas tem grassado nesta capital e no interior do Estado, continúa fazendo diversas victimas. Em Alagoa Nova verificaram-se hontem dois casos fataes.

O ANNIVERSARIO DO "O JORNAL"

Parahyba, 27 (A. B.) — "O Jornal", commemorando o primeiro anniversario da sua nova phase, circulou com 20 paginas.

PARANA'

O PARANA' ELEGEU A SUA RAINHA DOS ESTUDANTES

Curityba, 27 (A. B.) — Foi eleita rainha dos estudantes do Paraná a senhorita Rosinha Pinheiro Lima. O pleito correu animadissimo, desta vez em boa ordem. A vencedora obteve apenas uma maioria de seis votos sobre a senhorita Zazá França Lima, que obteve o segundo logar. Depois da proclamação da vencedora, os estudantes realizaram enthusiastica passeata, indo até a residencia da rainha que não se achava em casa, mas no theatro Mignon, onde afinal foi encontrada, fazendo-lhe os estudantes grande manifestação.

A' noite a senhorita Rosinha Pinheiro Lima, a rainha, offereceu uma festa aos estudantes.

RIO GRANDE DO SUL

A SUCCESSÃO RIO-GRANDENSE

Porto Alegre, 27 (A. B.) — A questão da successão presidencial do Rio Grande do sul continúa a ser objecto de geraes commentarios.

Nas rodas mais informadas o nome mais citado é o do sr. Getulio Vargas, não obstante certa declaração em contrario apparecida em um matutino carioca.

Apezar de tudo, ou porque o sr. Borges de Medeiros esteja no fim do seu periodo de governo, ou por manobras que mal encobrem certos designios secretos, começou a pratica de fazer de alguns municipios interpretes de pretendidas aspirações geraes. De algumas localidades já vieram manifestações em favor de tal ou tal nome para a successão do sr. Borges de Medeiros. Essas manobras visam principalmente a indicação do sr. Protasio Alves, parecendo que os seus amigos pretendem assim desfazer o ambiente que se fórma em torno do nome do sr. Getulio Vargas.

Um exemplo recente é o de Erechim. Inaugurou-se ali o retrato do sr. Protasio Alves na séde do Centro Republicano, e nessa occasião o orador encarregado da apologia, depois de fazer referencias elogiosas ao sr. Borges de Medeiros, disse o seguinte: "Assim, pois nesse outro republicano venerando que é Protasio Alves, bem é que vejamos o reflexo dessas virtudes que personalizam o nosso chefe supremo, pois foi este (o sr. Borges de Medeiros) quem nol-o disse, em memoravel discurso pronunciado quando do seu regresso de Barra de Ribeiro, após o restabelecimento da enfermidade que ali o retivera que Protasio Alves era o seu substituto natural."

Novo regimen para a emigração na Italia

Roma, 27 (U. P.) — O Commissariado de Emigração passou hoje á jurisdicção do Ministerio do Exterior, sendo o transporte dos emigrantes entregue ao commissario especialmente nomeado pelo Ministerio das Communicações.

A fiscalização geral da actividade emigratoria no exterior, sobretudo o bem-estar dos emigrantes, será feita pelos fascistas que residam no estrangeiro.

INFORMAÇÕES UTEIS

O DELEGADO DE DIA

Está de serviço hoje, na repartição central de policia, o 3º delegado auxiliar.

CORPO DE BOMBEIROS

Escala de serviço para hoje:
Director de serviço — capitão Monteiro.
Official de dia — capitão Filgueiras.
Auxiliar de dia — 2º tenente Octavio.
1º soccorro — 2º tenente Martins.
2º soccorro — 1º sargento Vairo.
3º soccorro — 1º sargento Campos.
Manobras — 2º tenente Hermillo.
Ronda e pernoite — 1º tenente Alexandre.
Medico de dia — dr. Trigo.
Emergencia — dr. Nelson.
Dia á pharmacia — major Herminio.
Folga — o commandante da estação do Meyer.

SERVIÇO POSTAL

O Correio expedirá malas, hoje, pelos seguintes vapores:

"Itauba", para Santos, mais portos do sul, recebendo impressos até 7 horas; cartas para o interior da Republica até 7 1|2; idem, idem, com porte duplo até 8 horas.

"Itapara", para S. Sebastião, Santos e mais portos do sul, recebendo impressos até 8 horas; cartas para o interior da Republica até 8 horas; idem, idem, com porte duplo até 9 horas.

"Sofia", para Las Palmas, Napoles, La Pallice, Cance Amey, recebendo impresso até 1 hora; cartas para o exterior da Republica até 8 hora.

"Arlanza", para Santos e Rio da Prata, recebendo impressos até 10 horas; objectos para registrar até 9 horas; cartas para o interior da Republica até 10 1|2; idem, idem, com porte duplo até 11; cartas para o exterior da Republica até 11 horas.

"Ortega", para S. Vicente, Europa via Lisboa, recebendo impressos até 5 horas; objectos para registrar até 6 horas; cartas para o exterior da Republica até 6 horas.

"Itapuhy", para Victoria, Bahia, Maceió, Recife, recebendo impressos até 5 horas; objectos para registrar até 6 horas; cartas para o interior da Republica até 5 1|2; idem, idem, com porte duplo até 6 horas.

"Pará", para Bahia, mais portos do Norte, recebendo impressos até 6 horas; objectos para registrar até 6 horas; cartas para o interior até 4 1|2; idem, idem, com porte duplo até 5 horas.

SUMMARIOS DE HOJE

Nas varas criminaes estão marcados para hoje, os summarios de culpa dos seguintes réos, que nellas estão sendo processados: Na Primeira: Carlos Pinto Coelho, José Theodoro França e Paulo Carvalho de Souza; na Segunda: Sebastião Maria Ligorio; na Terceira: Euclydes Teixeira Alves; na Quarta: Alfredo Marcellino Costa, Francisco Netto e Franklin de Souza e na Quinta: Alberto de Assumpção e Silva Mario Figueiras, Manoel Santos Figueiredo e Antonio das Neves.

A reacção republicana

A grande preoccupação dos próceres do Partido Democratico e da Alliança

O deputado Baptista Luzardo diz a sua impressão

O deputado Luzardo, ao lado de amigos que o foram receber

Chegou hontem do sul, após ligeira estadia em S. Paulo, o deputado Baptista Luzardo. Foi recebido carinhosamente, na *gare* da Central, pelos seus amigos e admiradores. O deputado gaucho chega animado do mesmo optimismo e da disposição de luta, com que alimentou a campanha da "esquerda", na Camara passada.

Na sua estadia em S. Paulo, o sr. Baptista Luzardo teve interessante conferencia com o conselheiro Antonio Prado, e demais proceres do Partido Democratico. Queriamos, por isso mesmo, que nos dissesse alguma coisa sobre a fundação do Partido Nacional, de que ultimamente se vem falando. O deputado gaucho, embora solicitado por multiplos abraços, era com prazer que attendia ás nossas perguntas:

— Estimo immenso em divulgar, pelo "Correio da Manhã", o enthusiasmo que vae na fundação de um Partido Nacional, de que o illustre conselheiro Antonio Prado se fez o grande animador. Chegando do sul, após conferenciar com o dr. Assis Brasil, e outros proceres da revolução, procurei com vivo interesse o extraordinario propiciador do movimento de reacção politica de S. Paulo. O venerando politico falou com sagrado enthusiasmo da confiança depositada na acção das opposições, na nova Camara, visando a formação de um Partido Nacional, calcado nas aspirações nacionaes do Partido Democratico de São Paulo. E depois desta conferencia fiquei possuido do mesmo ardor e crença nos destinos novos do paiz. O conselheiro Antonio Prado é um prodigioso mago, improvisador de energias!

O sr. Baptista Luzardo esclarecia-nos a identidade de vistas, entre a Alliança Libertadora do Rio Grande e este Partido Democratico de S. Paulo. Não restava duvida que a mesma bandeira de ideal democratico inspirava ambos os arraiaes partidarios. Dahi, a facil communhão doutrinaria levando ambas as agremiações a um ambiente de acção social e politica, em attitude conjugada.

O sr. Luzardo esclarecia-nos que o conselheiro Antonio Prado devia vir ao Rio no dia 2. Entretanto, a fundação do Partido Nacional só poderá ser tratada com a presença do sr. Assis Brasil, esperado aqui entre 8 e 12 de maio.

O deputado gaucho, tratando do seu Estado, disse que o Rio Grande atravessa uma phase de febril inquietação, com os testemunhos de barbaria do borgismo. E frisou que vae denunciar á Camara todos esses crimes, para pôr á mostra a má fé do situacionismo gaucho.

SUPER FORTIFICANTE
Euferrina
ELIXIR OU GOTTAS
ANEMIA, EMMAGRECIMENTO, FRAQUEZA
Encontra-se em todas Pharmacias e Drogarias ou envie-nos 6$000 que mandaremos um vidro
Oliveira Queiroz & Cia. - Praça Carlos Gomes N. 30 A - S. PAULO
(2642)

A revolta do encouraçado «São Paulo»

Os 98 accusados estão sendo julgados pela justiça militar

A Justiça Militar está, ao que parece, empenhada em andar mais depressa que a civil, no julgamento dos casos revolucionarios, occorridos no governo passado.

Assim é que, hontem, foram julgados os accusados de autoria e cumplicidade na chamada revolução do encouraçado "São Paulo".

O Conselho de Justiça reuniu-se ás 8 horas e meia da manhã de hontem, em um dos salões do Museu da Marinha, assim constituido:

Capitão de mar e guerra Alfredo Amancio dos Santos, presidente; capitão de mar e guerra honorario dr. Mario Augusto Cardoso de Castro, juiz auditor; capitão de mar e guerra graduado, medico, dr. Arthur Pires do Amorim, juiz; capitão de fragata Carlos Augusto Gaston Lavigne, juiz; capitão de corveta Eduardo Pereira de Mello, juiz; promotor publico dr. Gregorio Garcia Seabra Junior; escrivão Gilberto de Alencar Saboya.

Aberta a sessão e apresentados os accusados, que se acham presos, foi feita a chamada dos ausentes.

Como 68 dos accusados ausentes não tinham advogados, sendo, portanto, julgados á revelia, o presidente do Conselho nomeou seus patronos os drs. Justo de Moraes e Targinio Ribeiro, que eram tambem, advogados dos presentes.

A indicação do juiz presidente foi acceita pelos referidos advogados, tendo a palavra o dr. Justo de Moraes, que produziu a defesa dos reveis. Começou requerendo a reinquirição das testemunhas que haviam deposto no processo, e isso, com fundamento em que durante a formação da culpa nenhuma pergunta lhe fôra dirigida com relação aos accusados reveis; e se algumas vezes foi tentado, o auditor que funccionou em primeiro logar no processo, negava esse direito. Para fundamentar o seu requerimento leu varios artigos de lei. Esse ponto de vista, de que o accusado póde e deve sempre ter curador, em casos como esse, foi longamente sustentado, com argumentação vasta e fundamentada. Declarou tambem, que a lei de 26 sob a qual se fez o processo, é inconstitucional. Por largo tempo occupou-se o patrono dos reveis da época anormal em que foi gerada a lei em apreço. Lembra tambem a necessidade, consagrada em todos os codigos, da maxima amplitude de defesa. No decorrer de sua oração, o orador cita varias vezes João Mendes e Galdino Siqueira, em auxilio das theses por elle desenvolvidas. Por ultimo, relembra os ensinamentos de Barbalho, lendo o trecho que é consagrado á defesa plena dos accusados. E finalmente cita Ruy Barbosa, mostrando que nenhum tribunal é obrigado a applicar leis que julga inconstitucionaes.

O orador falou por espaço de duas horas, isto é, até ás 10 horas e meia, com clareza e grande erudição.

A seguir teve a palavra o promotor de Justiça Militar, dr. Gregorio Seabra Junior. Começou por declarar a altura a que a defesa havia elevado sua oração, emittindo argumentos impressionantes, mas que apezar disso, ia fazer prova, com a jurisprudencia firmada pelo Supremo Tribunal Militar, que contestava as allegações feitas pela defesa. Para isso, lê dois accordãos do Tribunal, e pretendendo divagar em outros pontos de vista, foi advertido pelo auditor.

Replicou, depois, o dr. Justo de Moraes, declarando que os seus argumentos estão de pé. Assim, portanto, reaffirma as suas declarações, sustentando o que havia requerido.

O dr. Mario Augusto Cardoso de Castro, auditor, diz que apezar de estar no lado da defesa, comtudo é obrigado a aconselhar o indeferimento do pedido, para não ir de encontro á jurisprudencia já firmada pelo Tribunal.

Dessa fórma, o requerimento do dr. Justo de Moraes foi indeferido unanimemente.

A's 11 horas e 45 minutos da manhã a sessão foi suspensa, para ser reaberta á 1 e meia da tarde, quando então, o escrivão fez a leitura da denuncia dos 98 accusados e a seguir foram lidas as razões da promotoria, na sua respectiva capitulação.

Ás 2 horas e 15 minutos foi dada a palavra ao promotor, que de accordo com o que promettera, não se alongou na tribuna.

A's 7 horas da noite foi a sessão novamente suspensa, para o jantar.

A SESSÃO É REABERTA

Reaberta a sessão, ás 8 horas e meia foi dada a palavra ao advogado da defesa, dr. Justo Mendes de Moraes, que iniciou a sua oração, pela arguição das preliminares de nullidade do processo.

Em primeiro logar, allegou a incompetencia da justiça militar para julgar o caso, que era de natureza politica, e, portanto, da competencia do fôro civil, demorando-se em juridica e forte argumentação, nesse sentido.

Passou em seguida a tratar da segunda nullidade, que consistiu na inclusão no processo de civis que não se assemelham aos militares, no tocante a competencia do fôro militar.

A terceira nullidade, aliás, de summa importancia, segundo meticulosa analyse do provecto patrono dos accusados, foi a substituição de um dos membros do conselho, por determinação do executivo; substituição essa que, por ser contraria á lei, tornou o processo nullo.

A quarta arguição se prende ao cerceamento da defesa, uma vez que não lhe foi permittido fazer qualquer pergunta ás testemunhas e relativas aos accusados ausentes.

Cerceamento illegal, por isso que não ha lei alguma que dê ao conselho autoridade para deliberar sobre a questão de serem ouvidas as testemunhas, pelos accusados ausentes, e que por esse motivo não puderam contradital-as, ou contestal-as, ficando tolhidos na defesa que deve ser plena, de accordo com o artigo 72, paragrapho 16º da Constituição Federal. A negativa importou em uma decisão infeliz e illegal.

Além disso, a defesa não sabe que delicto praticaram os accusados, se o de nº 1, 2, 3, 4 ou 5 do artigo 93 do codigo, onde a denuncia e o libello os capitularam, sem determinar o numero ou numeros em que cada um dos accusados está incurso.

A accusação englobou o delicto, sem o discernir, distinguir e descriminar, como lhe competia; prendeu a acção da defesa, pois cada numero do referido artigo, constitue technicamente, delictos autonomos, differentes. Havendo numero superior a 80 accusados, mais difficultoso, ainda, se torna o encaminhamento da defesa, pela circumstancia apreciavel de não saber em que numero ou numeros do tal artigo a accusação os collocou, afim de poder sustentar a sua argumentação, demonstrando a improcedencia da mesma e a procedencia da defesa.

Expôz e provou que a accusação não definiu o delicto e nem o capitulou em disposição certa, para que a defesa o pudesse rebater, com a necessaria prova e textos legaes applicados ao caso.

Fugiu a esse cumprimento do dever, com o intuito claro de deixar a defesa sem a base principal para uma segura e cerrada exposição juridica, capaz de jogar por terra a accusação.

Nessa occasião o promotor, em aparte, declarou que na replica satisfaria o desejo da defesa, mas a sua obrigação era a de classificar o delicto, com precisão, em texto claro e certo, no final da denuncia e do libello, como determina a lei.

Por ultimo, tratou da quinta nullidade do processo, isto é, da falta de citação dos accusados que foram deportados para a Clevelandia, emquanto se formou o processo não recebendo intimação alguma para se verem processar.

Finda a arguição dessas preliminares do processo, passou o alludido advogado a tratar do merecimento da questão.

Antes, porém, pede a attenção do conselho para o modo de ser interpretada a lei, em direito criminal, estendendo-se nessa explicação com uma clareza digna de nota e invocando o auxilio de Macedo Soares, Bento de Faria e outros escriptores de direito criminal.

Inicia o exame de um por um dos numeros do artigo 93, para provar que em nenhum delles os accusados estão incluidos, pela falta de elementos necessarios para caracterização de qualquer daquellas figuras delictuosas.

Quasi á meia-noite deixou o dr. Justo de Moraes a tribuna da defesa, tendo a sua oração impressionado os membros do conselho.

Em seguida, foi dada a palavra ao dr. Targino Ribeiro, que falava á hora em que encerramos a nossa edição.

Haverá replica e treplica, terminando os trabalhos pela manhã de hoje.

ASMARIOL
para
ASTHMA e BRONCHITE
Oliveira Queiroz & C.
Praça Carlos Gomes 30-A.
S. PAULO
(2643)

O pleito senatorial de Minas

Bem analysado, entrando-se no segredo dos livros, é um protesto eloquente contra a candidatura do reprobo de Viçosa

O ponto de vista em que o sr. Mauricio de Lacerda colloca a sua contestação

O grande acontecimento da estação legislativa, que se inaugura, é indubitavelmente a contestação do diploma de senador com que o Partido Republicano Mineiro pensou que podia premiar o ex-presidente.

A contestação é feita pelo sr. Mauricio de Lacerda, que recebeu votos espontaneos de mineiros, como um protesto áquella insolita candidatura. O senador Bueno Brandão já teve o topete de declarar que desfaria a arguição do contestante com quatro palavras. E que arguição é essa, do sr. Mauricio de Lacerda?

Ouvimos, a proposito, o autor da contestação. O sr. Mauricio, rindo-se da inconsciencia do adversario, assim desenhou o esboço do seu ataque:

— Nas eleições de Minas, a um observador arguto, resalta logo, ao primeiro olhar, a disciplina mais ou menos fria do eleitorado. As lutas são, ali, excepções. E mesmo quando é preciso agitar, impõe-se que o movimento tenha origem numa maravilha de espontaneidade. E é o que se passa, agora. O povo mineiro foi ás urnas, ou para votar em branco, ou suffragar o nome prestigioso do sr. Wenceslão Braz, ou, ainda, para desperdiçar votos, suffragando os nomes de Siqueira Campos, Izidoro Lopes, Luiz Carlos Prestes, etc. Depois, registre-se que, sendo o ultimo pleito uma eleição que convidava o eleitor ás urnas por multiplos interesses, representados nos candidatos á deputação — foi, entretanto, notavel a abstenção. E' isto tão sómente que se procurou dissimular pela fraude, a mais calva, na maioria das vezes. Em Minas, estudando o seu pleito, já encontrámos actas até feitas com letra de mulher. E os manipuladores da eleição de Bernardes, ou faziam desapparecer os votos em branco, para dissimular protestos, — isto ás dezenas! —, ou enxertavam aquelles em que o eleitorado desistira de comparecer...

"Este o aspecto da ultima eleição senatorial de Minas!"

Interrompemos o sr. Mauricio de Lacerda:

— E que póde resultar do seu estudo?

— Nos 7 districtos, com excepção sómente do 2º, imperou, sem exaggero, a acta falsa. Tenho elementos para determinar a annullação de mais de 2|3 da pretensa votação do candidato. Assim, posso dizer que o patriarcha do sitio não recebeu os suffragios do povo mineiro. Este, em regra geral, se absteve das urnas. E é preciso que se note que, sendo a eleição tambem para deputados, as candidaturas destes agiram como varias machinas arrastando o cadaver politico do reprobo de Viçosa! E este juizo é tão patente, do exame do pleito, que se póde dizer que a conclusão arithmetica, por si só, fulmina o diploma do sr. Bernardes. Isto é, se tivesse havido uma eleição batida, fiscalizada, muitas actas, que apresentam agora um aspecto legal, revelariam escandalosa fraude. E' que se quiz, tão sómente, com os 180.000 votos do diploma, que o sr. Bernardes, saindo do governo e saltando pelos corpos das suas victimas, tivesse a apparencia de vir pela mão de Minas, como um desses salvadores dos povos perdidos! Mas o que Minas official provou — note-se que não foi o povo mineiro, que foge da politica profissional — foi assim mesmo que o "eleitorado do governo" se insurgiu contra aquella affrontosa candidatura, negando os seus votos ao patriarcha do odio presidencial. E se levarmos em linha de conta esta abstenção e votos em branco, como realmente devem ser tomados, poderemos inferir que o povo altivo de Minas recebeu e tratou a candidatura Bernardes como symbolo da politica que este inaugurou no paiz, com a sua alma vingativa e cruel.

Mauricio de Lacerda

E o sr. Mauricio continúa:

— Em Itajubá, ha actas em que os eleitores fazem questão de declarar que compareceram para não votar. No Triangulo, os eleitores não comparecem, mas fazem questão que votem... os zebús da fraude, em que apoia o prestigio inconsciente do sr. Alaor Prata!

Dizendo isto, resumia o contestante o amontoado de fraudes que vem encontrando no estudo dos livros. E concluia:

— Se houver moralidade, no Senado, será fatal que as eleições mineiras sejam annullados.

HOTEL DE LONDRES
O MELHOR
AV. ATLANTICA, 668. TEL. IPANEMA, 520
(1766)

Cuidado com o lenço

O nariz é a porta de entrada de varias affecções morbidas. Não se deve servir-se do lenço para espanar o sapato ou para enxugar as mãos, o que, afinal, é falta de asseio.

O defluxo transmitte-se pelos perdigotos e pelas mãos sujas de pessoas endefluxadas. Deve-se, pois, tratal-o, afim de evitar que se torne chronico e, tambem, que se propague a outras pessoas.

O ideal contra o corrimento mucoso ou catarral do nariz é o rapé Bayer, denominado Oxan. As pitadas, além de agradabilissimas, trazem immediato allivio ás mucosas nasaes e concorrem para o rapido desapparecimento do mal.

(385)

Louças, porcellanas, crystaes, metaes, christofle e objectos de fantasia. Queiram nos visitar que os vossos lucros serão de 40 a 50 %

Casa Amaral

Rua 7 de Setembro, 51 — (Esquina de Quitanda)
(2024)

EPILEPSIA
Contra os ataques de gotta o unico remedio de real effeito e *resultados immediatos* é o ANTIEPILEPTICO BARASCH. Preço no Rio 35$. Laboratorio Av. Mem de Sá 171 — Rio. Tel C. 5291.
(17049)

A CASA COLOMBO PARA INVENTARIO
Avenida Rio Branco esquina Ouvidor
INICIA HOJE A SUA GRANDE LIQUIDAÇÃO

O novo Attila...

NÃO SOUBE MANTER AS TRADIÇÕES DO NOME!...

Apanhou tanto que acabou sem fala e quasi sem sentidos!

O novo Attila é o delegado Attila Neves, o mesmo que teve medo no inquerito sobre o "suicidio" do negociante Conrado de Niemeyer, de falar diante dos rapazes da imprensa, receio que nem mesmo os accusados, cumplices e testemunhas manifestaram.

Attila delegado anda agora, na ausencia do dr. eRnato Bittencourt, 2º delegado auxiliar, mettido na campanha contra o meretricio, como se fosse um macaco em casa de louças.

Ora, Attila delegado tem dado por pãos e por pedras, commettendo "gaffes" e violencias de todo o tamanho, em que sempre foi fertil e solicito.

Hontem o delegado da censura resolveu dar um passeio pela zona de Joaquim Silva. Em frente aos ns. 2 e 4 encontrou um dos muitos jovens que dali não sáem. Ia Attila acompanhado do agente Pantaleão. O moço encarou-o e disse qualquer coisa. Do alto de suas tamancas, a autoridade zangou-se e, parece, respondeu com alguma palavra menos amavel.

Ahi o moço, que tem costas quentes, pois o papae é ministro de Estado, — e tal gente é considerada principe — abespinhou-se e, avançando sobre o novo Attila, mandou-lhe tão violentos "directos", que o delegado por pouco não estirou a fio comprido no solo, sem sentidos.

Mas, se Attila delegado não perdeu os sentidos, o mesmo não se deu com a fala, que, essa, lhe fugiu.

O moço aggressor foi preso e levado para a delegacia do 13º districto. Nada, porém, soffreu, porque a policia ficou sabendo que elle é filho de um ministro, tanto assim que occulta avaramente o seu nome e o mandou logo em liberdade. Só faltou pedir-lhe desculpas...

O delegado Attila Neves ignorava tambem, certamente, que o mocinho pertencesse a tão nobre estirpe, do contrario, não o teria olhado daquelle modo...

Como tudo isso é lamentavel: uma autoridade apanhando e não podendo proceder contra o aggressor porque este é um dos principes da Republica!

O mais interessante é que a policia mesmo procura esconder o nome do rebento ministerial que aggrediu uma autoridade. Emfim, ambos pertencem á mesma situação...

AMANHÃ
LOTERIA
— DE
São Paulo
100 CONTOS
Por 30$000
Jogam 14 milhares
75 % em premios
Concessionarios Mostardeiro, Demarchi & Cia.
(4338)

Um menor é colhido e morto por um auto no Engenho de Dentro

Não soube a policia deste desastre occorrido no Engenho de Dentro, e de que foi victima um menor de 8 annos. Chamava-se este Sebastião e era filho de José Marcondes, residente na Estrada da Pavuna. O referido menor foi colhido por um auto que passou veloz e veloz proseguiu na sua carreira, depois de haver deixado o pequeno Sebastião estirado, com fractura de uma perna e contusões varias pelo corpo.

Chamada a Assistencia, esta promptamente acudiu, levando o menor ao posto, onde falleceu pouco depois. O cadaver foi removido para o Necroterio.

DOENÇAS VENEREAS — Tratamento gratuito nos seguintes dispensarios:
Avenida Mem de Sá, 201; Hospital Pró-Matre, (Só mulheres), Av. Venezuela, 150 (Cáes do Porto); Policlinica de Botafogo, rua Bambina, 141; Dispensario Viscondessa de Moraes, Avenida Pedro Ivo, 146; Posto de Prophylaxia Rural da Penha; Ambulatorio Rivadavia Corrêa, rua Flora n. 17, Engenho de Dentro e rua Paulo de Frontin, 13, das 8 ás 10 horas da manhã.
(6825)

Pela mentalidade infantil do paiz

«E' preciso fazer a campanha saneadora dos costumes, dando a nossos meninos o principio de educação que elles devem ter.»

O que o director do Externato Pedro II tem observado em sua vida de magisterio

O desenvolvimento intellectual de nossa creança, uma tarefa tão difficil de conduzir-se na organização social do paiz, seria, sem duvida, um facto trivial, se para elle se voltassem, como se faz mister, as attenções ponderadas dos educadores, sob cujas guia elle se crea, se firma e se orienta. Nas attracções tentadoras de um match de football e nas aventuras de um Tom Mix, ou nos suspiros de uma Pola Negri, o espirito de nossos meninos pouco se educa. A intelligencia, que poderia apparecer formosa, se atrophia e não vasa de um limite muito estreito.

Fazendo estas conjecturas, galgavamos, ha dias, as escadas do collegio Pedro II em busca de uma informação, quando um encontro casual nos poz á frente de seu director, o professor Euclides Roxo. Era o momento azado de uma opinião melhor.

Educador de longa data e, agora, administrador daquelle estabelecimento de ensino, o professor Euclides Roxo estava, naquella occasião, em que a pequenada subia e descia, as corridas, os dois pavimentos do collegio, curiosa de suas turmas, de seus horarios nas aulas que se reiniciavam, naturalmente indicado para falar. Conhece de perto nossos meninos, sabe como elles estudam e pode, com segurança, formar juizo acertado de seu aproveitamento.

— Esse atropelo de agora, — disse elle — é a sequencia natural do atropelo que nós tambem tivemos. O externato, aqui, na muito que não abria seus cursos na epoca normal devido ao accumulo de serviço, que só pode ser feito á ultima hora, de modo que para conseguir o reinicio regulamentar, tivemos de redobrar trabalho. O resultado é esse: não houve tempo, sequer, de levar a conhecimento de todos os alumnos suas horas de estudo, suas turmas e seus professores. Culpa de quem? Evidentemente não nossa, que nos esforçamos. Tudo se poderia fazer com maior calma, e mais vagar, se se modificasse, ainda que ligeiramente, a lei do ensino, na parte relativa á epoca de exames e matriculas. Seria conveniente que as provas de 2ª epoca começassem um pouco mais cedo, de modo a não coincidirem com os exames vestibulares, e que as matriculas se encerrassem cinco dias antes da abertura das aulas, isto é, a 25 de março. O que não se pode admittir é que, sob qualquer motivo se perturbe, a abertura do anno lectivo, de si já tão reduzido com o grande numero de feriados, dias santos, de ponto facultativo, *do estudante*, do operario, do empregado no commercio, de todas as classes emfim, e tão cheio de pretextos para mil paredes e greves.

A tendencia de nossa meninada — proseguiu — é para a vadiação. Pesa-me dizel-o, mas é. E se ella não encontra em seus mestres, em seus dirigentes o exemplo de pontualidade, de amor ao trabalho, de execução de seus deveres, irá cada vez mais abandonando o livro para prender-se a certos assumptos que julga mais no interesse e dos quaes melhor fora alheiar-se.

Em geral nossos meninos não têm a mentalidade que seria mais propria á sua idade. Chegados ao gymnasio aos dezeseis annos, julgam-se homens feitos, capazes de discutir todos os assumptos e, principalmente clamarem por aquillo que dizem ser *os seus direitos*. Não têm a noção precisa do que lhes compete fazer para aproveitar, o mais possivel, os preciosos e fugitivos dias da juventude, apparelhando-se para uma virilidade vencedora. Julgam-se em plena posse da vida, quando ainda se acham no periodo em que tudo devem fazer para effectival-a.

E o professor Roxo passou a observar:

— Em geral, os meninos vêm ás aulas com a displicencia de quem vae a uma sessão de cinema. Sentam-se commodamente, de braços cruzados, e olham de quando em vez, e de soslaio, apenas, para o professor, só despertando, sobresaltados, quando são chamados á lição. E' claro que me refiro á generalidade. Mas ha excepções, que formam verdadeiros grupos de elite.

— Mas, dr. Roxo, a culpa não será dos professores que não se esforçam por despertar nos alumnos o gosto pelo estudo?

— Em alguns casos é, mas em outros, como aqui, não. Elles trabalham muito e só cedem quando são tomados de desanimo, ante a indifferença dos meninos. Culpado, propriamente, por isso, ninguem é, ou somos todos que soffremos esse estado geral de anarchia mental e espiritual, já tantas vezes observada e discutida pelos modernos sociologos.

De mim, — continuou — não quero entrar na apreciação desse facto complexo: mas, sem duvida, tudo se reduz, como já foi aventado, á falta de um imperativo moral que se substitua á religião caida em desprestigio ou a uma reacção religiosa, como tem sido tentado em varios paizes, como na França.

Para o dr. Euclides Roxo o que falta mais a nossos meninos é a attenção e o cuidado dos paes em encaminhar-lhes os passos na primeira infancia. E diz:

Professor Euclides Roxo

— Raros são aquelles que trazem do lar o primeiro impulso, só fornecido pela solicitude paterna. As condições da vida moderna, por demais absorventes, não só quanto aos affazeres que nos impõe a luta pelos meios de subsistencia como nos multiplos attractivos, ás vezes, fóra do lar, não deixam aos chefes de familia horas tranquillas para a educação e orientação espiritual dos filhos. Tenho mesmo notado, com tristeza, que a maioria dos paes deixa os filhos entregues a si mesmos. A creança, solta assim, sem juizo formado, então, transvia.

Ha muitos que, nas horas de aula, em vez de virem para o collegio, vão encher os bilhares visinhos ao Externato. E o que advem dahi? A má educação, a corrupção do espirito, os maos costumes.

E, reprovando, disse:

— Ainda no anno passado recebi a visita do superintendente da Light e do 3º delegado auxiliar, que me vieram pedir providencias contra as tropelias e depredações que os alumnos deste collegio, constantemente, faziam nos bondes, chegando a causar prejuizos de monta á companhia, com estragos de cortinas, campainhas, etc. Fiz-lhes ver que, afora os conselhos e advertencias que constantemente lhes ministro, nada mais podia fazer, porque a acção do corpo disciplinar do Externato não se estende a toda a cidade.

Esses factos, cito, apenas, para resaltar o espirito de vadiação e indisciplina da maioria dos estudantes, a meu ver, sempre por deficiencia de uma educação elementar.

Crescendo nesse ambiente, nossos meninos difficilmente poderão facilitar qualquer coisa que se queira fazer em seu beneficio. E não é só. Ha um outro facto que concorre grandemente em seu prejuizo. E' quando se approximam os exames. Ahi, poucos são os responsaveis por elles que não recorrem aos empenhos e *pistolões* e, mesmo, aos processos da passagem de *collas*, nas provas escriptas.

Viciados desse modo, estudando pouco e no fim amparados por protecções, como podem os pequenos desenvolver a intelligencia e produzir algo em sua educação social?

Essa, infelizmente, a verdade. São poucos os paes que comprehendem a noção que devem ter da educação dos filhos. Julgam-se desobrigados de sua missão, desde que o fizeram passar, de qualquer modo, em todos os exames.

Por mim — accrescentou o professor Roxo — tenho procurado, pelos meios mais energicos, neutralizar os effeitos dos *pistolões* aqui no collegio. Reputo isso uma campanha de grande alcance; mas pouco tenho conseguido, dada a fortissima pressão que se faz sentir, desde as mais altas camadas sociaes.

Exaggero? Não! Prefiro dizer essas verdades, que talvez reflictam de algum modo nos processos de educação das creanças, a dissimular o que é real, julgando-as prodigios de applicação.

De que serveria dizel-o, se seria, logo, desmentido pelo coefficiente de reprovações que precederia o numero de reprovações em um exame liso? E' melhor termos a coragem de reconhecer os nossos males; assim, cada um pode se capacitar do dever indeclinavel de lançar mão de toda sua fortaleza de espirito na reacção individual, que lhe compete.

Estou certo de que não exaggero, tanto assim que todos os professores abalizados, com quem converso sobre o assumpto, sustentam a mesma opinião. E' preciso porém que alguem tenha o desassombro de proclamal-o, afim de fazer-se a campanha saneadora dos costumes, dando a nossos meninos o principio de educação que elles devem ter, para aguçar-lhes a intelligencia, preparar-lhes o espirito e formar-lhes o intellecto que vive calcado no embrutecimento de uma vida desperdiçada desde sua primeira constituição.

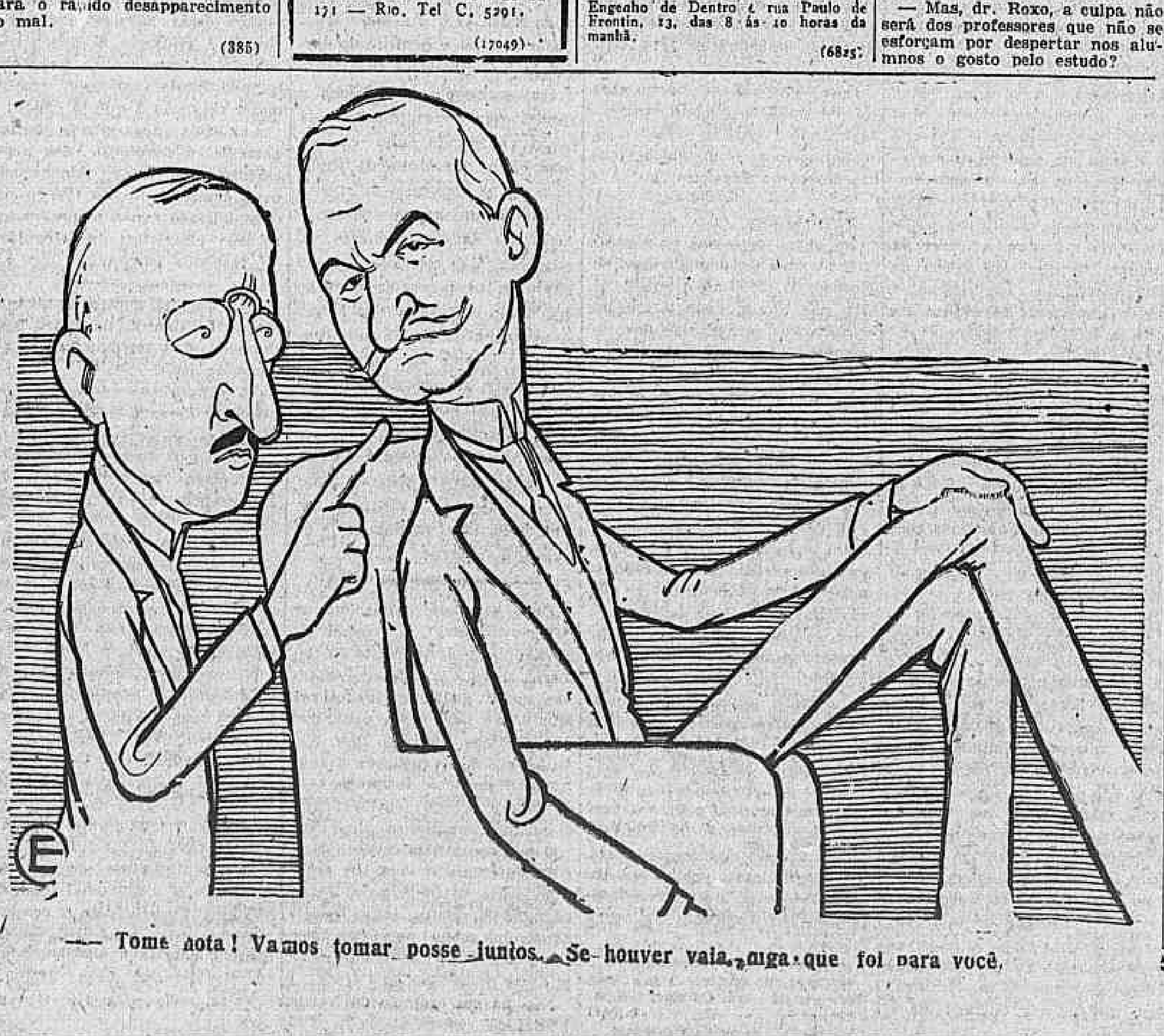

— Tome nota! Vamos tomar posse juntos. Se houver vaia, diga que foi para você.

Amanhã
SANTA CATHARINA
A RAINHA DAS LOTERIAS
50 CONTOS
por 15$000
Concessionarios
Angelo La Porta & C.
(4347)

Preços abaixo do custo.
Capas de basin, superior, 7 peças, 120$000
Red-Star
Tapeçarias em Geral.
Uruguayana, 82.
Gonçalves Dias, 69-71.
(17432)

NOVOS CARDEAES EM ESPECTATIVA

Roma, 27 (U. P.) — Annunciou-se com fundamento que o papa Pio XI realizará um consistorio no dia 1 de maio, no qual o arcebispo de Posen e o primaz da Polonia e o nuncio papal em Lisboa, monsenhor Nicrota, serão eleitos cardeaes.

Soube-se que monsenhor Beda di Cardinale, antigo nuncio na Argentina, irá occupar o posto de monsenhor Nicrota, em Lisboa.

Relogios Omega

Ouro 22 linhas	650$000
" 20 linhas	540$000
" 19 linhas	500$000
" 18 linhas	450$000
Chapeados a ouro	110$000
Nickel	60$000

Oscar Machado
101, rua do Ouvidor, 103
(2070)

Vinho de Genipapo do norte
Drogaria Baptista
(16787)

Prefira forrar á pintar
assim, terá o interior de sua habitação, mais confortavel, e o seu mobiliario e tapeçarias apresentará outro valor e outro realce.
A CASA DAVID
Rua do Ouvidor, 71 e 73
tem sempre novidades bellissimas, e modelos dos principaes artistas francezes, americanos e inglezes.
(2430)

Quantos operarios tem a Prefeitura

O recenseamento operario feito pela delegacia de ordem politica e social, até 31 de dezembro ultimo, encerra os seguintes dados referentes ao numero de operarios que trabalham na Prefeitura Municipal:

Secção de obras, 964; secção technica, 158; secção avulsos 120; garage, 105. Total 1.347.

Limpeza Publica: zona norte, 292; zona oeste, 275; zona leste, 225; zona sul, 196. Total, 988.

Cemiterios publicos (10): Araçá, 71; Consolação, 53; Quarta Parada, 64; Braz, 22; São Paulo, 18; Sant'Anna, 12; Lapa, 12; Villa Marianna, 10; Freguezia do O', 8; Penha, 8. Total, 278.

Total geral 2.613 operarios.

AOS ESTUDANTES
Não comprem seus livros sem primeiro ver os preços da Livraria Odeon — Av. Rio Branco, 157.
(2819)

GRANDE LOTERIA FEDERAL DE S. JOÃO
Já se acham á venda no Centro Loterico á travessa do Ouvidor n. 4, os primeiros bilhetes desta grande Loteria cujo premio maior é de 400 contos.
(B. 27117)

ULTIMA HORA

Humberto Teixeira Campos

✝ Maria da Gloria Teixeira Campos e Hygia Teixeira Campos, communicam ás pessoas de suas amizades o fallecimento de seu filho e irmão HUMBERTO TEIXEIRA CAMPOS, occorrido hontem, á rua D. Romana n. 146, Engenho Novo, e convidam a acompanhar o enterro, saindo da rua acima indicada, hoje, ás 16 horas, para o cemiterio de S. Francisco Xavier.
(B. 26873)

EXPEDIENTE

ASSIGNATURAS

Interior..	Anno......	60$000
	Semestre.	35$000
Exterior	Anno......	140$000
	Semestre.	80$000

Numero avulso	200 rs.
Idem no interior	300 rs.
Idem atrazado	400 rs.

TELEPHONES:
Director, 1558 C. Redacção 5698 e Administração, 37 C.
Endereço telegraphico "Correomanhã"

Percorrem, a serviço deste jornal, o Estado de Minas: os srs. Julio A. de Lima, Braulio Modesto e Eurico Baeta de Faria.

O GABINETE DOS VELHOS

Por ter sido constituido de homens experimentados, alguns encanecidos nos serviços publicos, o gabinete ministerial chamado ao governo, em 1862, para substituir o presidido por Zacarias, passou a ser conhecido pelo dos "velhos".

Chefiava-o Pedro de Araujo Lima, marquez de Olinda, antigo regente do Imperio, nascido em Pernambuco, em 1793, vergado, portanto, já ao peso de 69 annos. Além de presidente do Conselho, Olinda reservou para a sua pessoa a tarefa de gerir a pasta dos negocios do Imperio. Entregou a da Justiça a Caetano Maria Lopes Gama, visconde de Maranguape. Era este, egualmente, pernambucano e dois annos mais moço do que Olinda, de quem foi collega, como representante de Alagôas, na Assembléa Constituinte de 1823.

Destinado á carreira monastica, fez o noviciado no mosteiro de Olinda, mas abandonou-o em meio, seguindo para Coimbra, onde se formou em leis.

Sobraçou seis vezes a pasta de ministro: em 1839 e 1840, quando Araujo Lima regia o Imperio; em 1846; em 1857 e 1862, estando aquelle na presidencia do Conselho. Foi deputado nas duas primeiras legislaturas: de 1826 a 1829, pela sua provincia; e pela de Goyaz, na de 1830 a 1833; senador, pelo Rio de Janeiro, em 1839; conselheiro de Estado desde 1842; presidente de Goyaz (que installou), em 1824; do Rio Grande do Sul, em 1829, e de Alagoas, em 1844. Magistrado desde o cargo de juiz de fóra, em Penedo, nas Alagôas, e ministro do Supremo Tribunal de Justiça, cargo em que se aposentou.

O gestor dos negocios estrangeiros era Miguel Calmon du Pin e Almeida, depois marquez de Abrantes, bahiano, nascido em Santo Amaro, em 1796, mais moço um anno do que Maranguape. Entrou para o serviço publico na guerra da Independencia, como membro do ultimo governo provisorio de Cachoeira. Doutorou-se em leis por Coimbra. Deputado pela Bahia, na Constituinte, e nas 1ª, 2ª e 4ª legislaturas; entrou para o Senado, em 1840, como representante do Ceará; conselheiro de Estado, em 1843, veador da Imperatriz. Rio Branco escreveu: "O marquez de Abrantes será sempre contado entre os melhores estadistas e oradores parlamentares que tem tido o Brasil." Chamavam-no o "Canario". Eis como o descreveu um contemporaneo: "... figura sympathica, nobreza de gestos, voz agradavel e insinuante, dicção apurada, fluencia, graça. Se não dominava o auditorio pela maior força da dialectica, continha-a suspensa pelo encanto de sua palavra facil, sonora, elegante".

O titular da Fazenda era o visconde de Albuquerque (Antonio Francisco de Paula Hollanda Cavalcanti de Albuquerque) o estadista que por maior numero de vezes exerceu as funcções de ministro — onze, effectivamente, e cinco, no caracter de interino. Nasceu em Pernambuco, e tinha 65 annos quando foi chamado ao gabinete dos "velhos". Pertenceu ao Exercito, tendo se reformado em 1837, no posto de tenente-coronel. Foi deputado nas tres primeiras legislaturas e em 1838; senador pela sua provincia; conselheiro de Estado. Candidato de opposição nas eleições de 1835 e 1837, vencido por Feijó e Olinda, para regente do Imperio. Provocou a revolução parlamentar de 1840, de que resultou a declaração da maioridade do Imperador. Morreu a 14 de abril de 1863, seis dias depois de ter passado a pasta, pela gravidade de sua saude, ao marquez de Abrantes.

O ministro da Marinha era Joaquim Raymundo de Lamare, depois visconde de Lamare. Nascido em 1811, tinha, pois 51 annos, era o Benjamin do gabinete, e não merecia ainda que o inscrevessem no ról dos velhos. Foi ajudante de campo do Imperador, quando se deu o cerco de Uruguayana; representou Matto Grosso, como deputado, de 1861 a 1866, e senador, em 1882; conselheiro de Estado, em 1876.

Polydoro da Fonseca Quintanilha Jordão, depois visconde de Santa Thereza, era o ministro da Guerra. Nascido em 1802 e assentando praça no Exercito, chegou até o posto extremo de marechal de campo, conquistado no Paraguay, onde durante alguns mezes, pela ausencia de Osorio, dirigiu as forças brasileiras. Foi commandante da Escola Militar. Demittiu-se do governo quando se dissolveu a Camara a 12 de maio de 1863, por se manifestar contrario á resolução, sendo substituido por Antonio Manoel de Mello.

O ministro da Agricultura era Sinimbú, nascido em Alagôas, em 1810, bacharel por Olinda, medico pela Universidade de Yena, diplomata, deputado, senador pela sua provincia, escolhido em 1857. Passando para a da Justiça, em fevereiro de 1863, Sinimbú foi substituido na pasta da Agricultura por Pedro de Alcantara Bellegarde, que tinha na época 55 annos.

Do ministerio dos "velhos" o primogenito era, pois, Olinda, e o *caçula* De Lamare.

O ministerio Zacarias, que substituira o de Caxias, apeado por um voto de desconfiança da Camara, governou tão sómente seis dias, de 24 a 29 de maio de 1862. Derrubou-o outro voto semelhante. Zacarias quiz a dissolução da Camara, mas o Imperador não a deu.

"Disse ao Zacarias, escreveu d. Pedro II á margem do livro de Tito Franco sobre o conselheiro Furtado, na presença de Caxias, que o ministerio deste não se retirara por falta de confiança, mas sim porque não annuiria á dissolução, ainda que m'a propuzesse."

Subiram, então ao poder, "os velhos", a 30 daquelle mez. Saraiva, justificando o acerto da Corôa, affirmou, no dia seguinte, na Camara, que a dissolução poderia complicar seriamente a situação.

A occorrencia de maior relevo que surgiu nesse ministerio foi a chamada questão Christie. A 17 de junho de 1862, tres officiaes da fragata ingleza *Ford*, ancorada na Guanabara, desceram á terra e, á paisana, e muito alegres, de volta da Tijuca, chacotearam da sentinella postada á porta da estação policial. Depois quizeram invadir a estação. Houve luta, sendo presos os provocadores e recolhidos ao xadrez. No dia seguinte, o vice-consul inglez fez vêr ao chefe de policia que se tratava de officiaes da marinha britannica e foram elles postos em liberdade.

O ministro daquella nação, Wildiam Douglas Christie, officiou ao marquez de Abrantes em termos descortezes, exigindo satisfações. O titular da pasta de Estrangeiros respondeu que os officiaes estavam á paisana e não se tinham feito reconhecer. Christie não se conformou e a 5 de dezembro dirigiu uma nota impolida exigindo a demissão do alferes commandante da estação e rigoroso castigo da sentinella.

Já havia na Secretaria de Estrangeiros outra nota daquelle ministro sobre o naufragio da barca mercante *Prince of Wales*, occorrido, no anno anterior, na costa deserta do Albardão, no extremo sul do Rio Grande. A carga foi atirada ao mar e furtada. A policia daquella provincia apurou que os autores do crime não eram residentes ali e sim no Uruguay. Appareceram na praia quatro cadaveres de naufragos (verificou-se que a morte resultára de asphyxia por submersão) e Christie, acceitando a versão que primeiro correra, affirmára tratar-se de assassinato. Exigia indemnização e interferencia de uma pessoa de sua confiança no processo instaurado a respeito. Houve agitação na cidade. Acclamado, d. Pedro II appareceu nas janellas do Paço e disse ao povo que confiasse na acção do governo, mesmo porque sem honra elle não queria ser imperador. Christie, em represalia, mandara apprehender fóra da barra cinco navios mercantes. Interromperam-se as relações com a Inglaterra. Foi o caso da prisão dos officiaes sujeito ao arbitramento do rei dos belgas, que o decidiu a nosso favor, no laudo de 18 de junho de 1863. Quanto á apprehensão dos vapores mercantes, deu-nos a Inglaterra satisfações honrosas.

Pouco depois de reaberta a Camara para as sessões de 1863, Nebias, deputado por S. Paulo, propoz que se requeresse ao imperador uma audiencia, para que a Camara, incorporada, com o seu presidente á frente, lhe rendesse homenagem, assegurando-lhe o sincero desejo de acompanhal-o e a seu governo na sustentação da dignidade da Corôa e felicital-o por haver terminado o conflicto que surgira entre nosso paiz e a Inglaterra.

Tal proposta não chegou a ser votada, pois a Camara foi dissolvida a 12 de maio e convocada outra para se installar a 1 de janeiro do anno seguinte. Tão parcial se mostrou na verificação dos poderes de seus representantes essa nova Camara, que reprovou as eleições da maior parte dos conservadores que tinham sido diplomados.

Pereira da Silva, referindo-se a esse esbulho de direitos, escreveu: "Póde-se dizer com fundamento plausivel que a eleição de deputados foi antes effectuada na Camara que procedida nas parochias e collegios designados pela lei para reunião de votantes e eleitores."

Substituindo a Zacarias, em 1862, Olinda foi pelo mesmo substituido em 1864, não por "velhice", pois, no anno seguinte, formava elle o chamado ministerio das aguias. E' que em 1864, mostrava-se disposta a Camara, em cujas retortas se faziam e desfaziam os ministerios, a dar a Zacarias tudo quanto lhe negára dois annos antes.

Lafayette Silva

Topicos & Noticias

tempo

BOLETIM DA DIRECTORIA DE METEOROLOGIA

Previsões para o periodo de 5 horas da tarde de hontem até 6 horas da tarde de hoje:

Districto Federal e Nictheroy — Tempo: instavel, passando a bom, com nebulosidade vriavel.

Temperatura: estavel á noite; ligeira ascensão de dia.

Ventos: normaes, predominando os do quadrante sul.

Estado do Rio — Tempo: instavel, passando a bom, com nebulosidade variavel, salvo a léste, onde será instavel, com chuvas.

Temperatura: estavel á noite; ligeira ascensão de dia, salvo a léste, onde será estavel.

Estados do sul — Tempo: instavel, passando a bom, em S. Paulo, e bom nos demais Estados.

Temperatura: ligeira ascensão.

Ventos: de sueste a nordeste.

Nota — Não recebemos as informações meteorologicas, expedidas entre 9 horas e 30 minutos e 10 horas da manhã, de parte de S. Paulo e Bahia e grande parte das de ultima hora dos Estados do sul.

Synopse do tempo occorrido — No Districto Federal (das 6 horas da tarde de ante-hontem até 3 horas da tarde hontem) — Segundo as observações do Observatorio Meteorologico da Avenida das Nações, o tempo decorreu ameaçador á noite, com chuvas fortes, e instavel hontem de dia, isto é, bom pela manhã e incerto após. A temperatura manteve-se estavel. As médias das temperaturas extremas observadas nos postos do Districto Federal foram 25º2 e 17º1 e as verificadas no Observatorio Meteorologico foram: maxima 24º6 e minima 17º6, respectivamente, ás 10 horas e 55 minutos e 6 horas e 15 minutos. Os ventos foram variaveis e fracos.

Do retiro em que se encafuou, em suas terras de Minas, cujas populações fazem côro com o paiz no libello contra os seus actos criminosos, Arthur da Silva Bernardes continúa a affrontar os homens de bem, com as suas audaciosas solicitações em favor de amigos e cumplices. Ainda não se apagou, no espirito publico, a impressão causada pelos radiogrammas divulgados por este jornal, nos quaes o ex-presidente assegurava ao famigerado Chagas, chefe da quadrilha policial da morte, ter tomado providencias para a sua impunidade.

Não admira, portanto, que o reprobo de Viçosa se faça tambem esforçado patrono do reconhecimento de seus parceiros na patuscada sinistra que foi o seu quadriennio. Não escandaliza, conseguintemente, que Bernardes, ainda não reconhecido senador, com a sua causa em prova, sob a acção formidavel de uma vehemente e patriotica contestação, esteja tambem a pedir a compressão dos governadores para uma sancção mais ou menos immoral.

Já se disse hontem que o sr. Adolpho Konder attendeu sollicitamente ao appello. Não é impossivel que outros egualmente recebam com o mesmo retrospectivo carinho a palavra-pistolão do antigo amo. Mas, que direito tem ou allega, para pedir aos governadores e presidentes de Estado que exijam de seus representantes, no Senado, semelhante humilhação, um individuo cujo diploma está sendo energicamente impugnado? De mais a mais, aggrava-se a immoralidade desse appello, desde que se considere que é em favor do sr. Felix Pacheco que Arthur da Silva Bernardes pleitea a benevolencia do Senado, por meio de uma ordem dos superintendentes estaduaes.

Será necessario alludir mais uma vez, ao clamoroso escandalo dos 15 mil contos que Bernardes mandou entregar ao seu ex-auxiliar, abrindo-lhe a *"carreira"* de millionario?

O acto do presidente da Republica, contrariando o requerimento do general de divisão, Cypriano da Costa Ferreira, que pedia graduação no posto de marechal do Exercito, vem chamar a attenção do publico para o problema dos inactivos das nossas classes armadas. A extensão do seu despacho, e a demora em publical-o, pois embora datado de 25 de janeiro, só foi divulgado hontem, denota a cautela de que se cercou o presidente para decidir em terreno tão melindroso. Em todo caso, a decisão, embora demorada, veiu de encontro á aspiração do espirito publico, o qual, cansado de vêr esquecida a lei, se satisfaz quando vê alguma autoridade disposta a respeital-a.

O Exercito brasileiro não possue mais marechaes: eis a sã e sabia doutrina... No entretanto, o Thesouro Nacional despende annualmente, a respeitavel quantia de 668:199$885, só com o pagamento de officiaes dessa patente. Apezar de uma copiosa somma de decretos declarar extincto o posto de marechal, isso desde o tempo do presidente Affonso Penna, existem actualmente, em nossas forças de terra, a insignificancia de vinte e tres marechaes. Sommemos a esses os sessenta e seis generaes de divisão e duzentos e trinta e seis generaes de brigada, graduados á custa da reforma em posto immediatamente superior, e ahi estão, representantes das tres mais altas patentes, trezentos e vinte e seis pensionistas do Thesouro!

A commissão nomeada pelo governo passado para suggerir economias orçamentarias, em seu conhecido relatorio, taxou de absurdas as graduações em postos inexistentes no quadro! E' essa a opinião de toda a gente sensata. Essa graduação já dá direito a um montepio mais elevado, creando já ahi um onus para o Thesouro, que nada justifica.

O unico marechal do Exercito que não ascendeu a esse posto, por meio de uma hermeneutica tendenciosa, é o velho Francisco de Paula Argollo, que já occupava o posto quando foi extincto.

Tem despertado commentarios o que se vae passando nos bastidores da politica paulista, desde o dia em que caiu gravemente enfermo o fallecido presidente Carlos de Campos. Alguns chefes, na imminencia de uma catastrophe, ficaram tão alvoroçados, que chegaram a perder a cabeça. Foi comica a attitude do sr. Rodolfo Miranda, o tradicional capitão Rodolfo. Embora o presidente da commissão directora do P. R. P. seja o sr. Lacerda Franco, o sr. Miranda pressurosamente convocou uma reunião, quando o presidente ainda não era bem um moribundo, para *"deliberar"* sobre a successão.

Fracassou a iniciativa do trefego chefe, deante de uma ponderação mais ou menos sensata do sr. Altino Arantes. Agora, depois de consummado o fallecimento do sr. Carlos de Campos, o sr. José Lobo mandou um trem especial buscar o sr. Fernando Prestes, que parodiou o nunca esquecido Amador Bueno, que não quiz ser rei...

Emquanto isso — refere um telegramma — o sr. Dino Bueno estava já no palacio dos Campos Elyseos para assumir o governo do Estado, em cuja posse provavelmente deve estar a estas horas, porque o sr. Prestes se mostra disposto a sacrificar-se pelo futuro de seu filho, o *leader* da Camara. Os que algo sabem da politica paulista não desconhecem a incompatibilidade que ha entre o sr. Dino Bueno e o secretario do Interior José Lobo... E' um incidente que o sr. Washington Luis tambem conhece muito de perto.

Seja, porém, qual fôr a solução do *caso paulista*, já não se desfará a má impressão causada pela ambição desordenada dos grupos. Percebe-se que cada qual quer tirar o melhor partido da perda que todos elles consideram uma catastrophe...

A Camara Criminal da Côrte de Appellação negou *habeas-corpus* a determinados cavalheiros que não desejavam depôr num inquerito aberto na policia. Realmente, não se comprehende que decisão diversa fosse tomada pela mais alta côrte de justiça local. Seria estapafurdio que um accusado deixasse, quando quizesse, de depôr no inquerito em que se apura a sua culpabilidade!

No caso em apreço, releva notar que o inquerito foi motivado por declarações claras e positivas do ex-chefe de policia, sob cujas ordens serviram os impetrantes. Mas, mesmo que outra fosse a hypothese, não viria em apoio dos peticionarios. Desde que a intimação obedeça ás formalidades legaes, nenhum cidadão, por mais graduado que seja, poderá fugir a essa conjuntura. O interesse publico pretere o individual, o que se não daria se qualquer pessoa, por commodismo ou por outra circumstancia, pudesse deixar de attender a um appello das autoridades para o esclarecimento de um facto delictuoso.

Se isso se dá com quem não tem culpa no cartorio, com mais carradas de razão attinge quem é accusado de ter praticado um facto punivel. Do contrario, qualquer criminoso poderia fugir, uma vez que isso lhe aprouvesse, á acção da justiça. Era só desobedecer ás determinações das autoridades, allegando coacção...

O sr. Celso Bayma deve partir, em breve, novamente, para a Europa, afim de providenciar sobre a vinda dos delegados estrangeiros á proxima Conferencia Internacional Parlamentar de Commercio, que se reunirá nesta capital. O representante catharinense tem apparecido, quasi diariamente, no palacio da Camara, onde se realizará a conferencia, em companhia do bailarino Duque.

O interessante é que se affirma que o sr. Celso levará, como secretario, por conta dos cofres publicos, o popular dansarino... A ser verdadeira a nova, é o caso de chamar para ella a attenção do ministro do Exterior, por cuja verba terá de correr a despesa. Que o sr. Celso Bayma queira passear, mais uma vez á custa do erario nacional, é estranhavel, mas admitte-se. Mas que queira ainda levar um contrapeso, e logo um dansarino, talvez para lhe afugentar as nostalgias da viagem, convenhamos que é demais!...

O embaixador do Brasil, na Italia, recusou a subvenção votada pelo Congresso para a Exposição Permanente de Productos Brasileiros, installada na séde da embaixada. Declarou o sr. Oscar de Teffé que se trata de uma iniciativa propria e que todas as despesas correm por sua conta pessoal.

Desperta a attitude sympathica do nosso embaixador na Italia, duas observações. Poderia o Congresso votar, sem uma insinuação official, verba para tal exposição, quando nos orçamentos as menores despesas eram examinadas e cortadas, sem maior consideração? Poderá ser permittida uma exposição particular de productos brasileiros, numa embaixada, mesmo que ella pertença ao embaixador?

Recusando a subvenção, o sr. Oscar de Teffé creou para a Exposição Permanente de Productos Brasileiros, na Italia, uma situação estravagante. Ella é do embaixador, e elle póde assim fechal-a, ou vendel-a, quando bem entender...

Parece que o sr. Octavio Mangabeira, louvando o gesto desse seu auxiliar, deve lembrar-lhe a inconveniencia de uma tal attitude. O movimento de patriotismo que creou essa exposição e recusou a subvenção deve ser concluido por um acto de incorporação desse patrimonio á embaixada do Brasil, na Italia.

De outro modo, só se póde vêr nas decisões louvaveis do sr. Oscar de Teffé uma provocação de elogios faceis e nada mais...

Deve ser reconhecido em breves dias senador da Republica, o cidadão Francisco Sá. Elle e o capitalista José Felix Alves Pacheco formariam uma dualidade, ou melhor, uma parelha digna de respeito pelos defensores do Thesouro...

So o capitalista Felix, abusando da sua condição de ministro, vendeu ao Thesouro o *"Jornal do Commercio"*, o sr. Sá, como ministro da Viação, fez coisas do Arco da Velha...

No dia 13 de novembro de 1926, ao apagar das luzes do bernardismo, foi determinada a desapropriação das terras da baixada fluminense no valor de 1.780 contos, contra informações do chefe da fiscalização, fundamentadas pelo preço elevado, e por terminar o prazo do serviço mez e meio depois do sr. Sá ter de deixar o ministerio...

Mas não é só. O sr. Sá, indo além do possivel e do imaginavel, por despacho da vespera, isto é, de 12 de novembro, num requerimento dos interessados, resolveu prorogar indefinidamente o prazo de 31 de dezembro de 1926, estipulado no contrato.

O sr. Victor Konder faria obra de moralidade administrativa, mandando verificar esse caso, examinando-o e providenciando em defesa do Thesouro...

Disseram-nos que, nos pavilhões construidos nas proximidades do cáes de desembarque da Hospedaria de Immigrantes, na Ilha das Flores, onde foram installados os escriptorios dos interpretes, telegrapho, informações, gabinete de identificação policial e um restaurante, é lastimavel o estado das referidas dependencias quando chove. Tudo é envolvido pelas aguas, provenientes dos telhados, e que estragam moveis e livros.

Os passageiros e suas familias ficam sujeitos ao máo tempo, porque de nada valem os esburacados abrigos, inclusive a sala em que devem fazer as suas refeições. Tem-se reclamado inutilmente. Aquellas obras foram confiadas, pelo governo das immoralidades, a um de seus protegidos, talvez por indicação do sr. Dulphe Pinheiro Machado.

Não podia ser outro o resultado. O sr. Lyra Castro ainda não teve tempo de visitar a Ilha das Flores. Quando se dispuzer a essa necessaria inspecção, será conveniente que a realize em dia de chuva, para melhor verificar as pessimas condições daquelles pavilhões.

MIGUEL BRAGA — Callista: Quitanda 77, sob.. esq. Ouvidor. Teleph. Norte .... (17394)

A ASSEMBLÉA DO BANCO

Realizando-se hoje uma assembléa de accionistas do Banco do Brasil, é de toda a opportunidade desvendar, mais uma vez, aos seus olhos, as inqualificaveis immoralidades que ali se praticaram durante o governo passado. Arthur Bernardes, com a coragem que o assignalará na historia do Brasil como o homem mais ousado que já dirigiu o seu destino, escreveu paginas, entupiu mensagens, para louvar a creação da Contadoria Central da Republica, que viria trazer a ordem e a moralidade á administração; entoou hymnos ao Codigo de Contabilidade. Mas violou os seus preceitos, mandando realizar despesas não autorizadas nas leis de meios, entre as quaes se conta a compra do "Jornal do Commercio", feita por quinze mil contos, e com dinheiro do Thesouro!

E' um crime cuja responsabilidade recáe toda sobre a pessoa do reprobo, pois sem a sua autorização o ministro da Fazenda, sr. Annibal Freire, por mais malleavel que fosse o seu caracter, não teria comprado com o cobre do erario, contra a lei e contra a moral, aquelle predio carissimo, situado na Avenida Rio Branco. Não é todavia esse o unico delicto em que o Banco do Brasil constituiu o eixo em torno do qual girou a acção criminosa do reprobo de Viçosa. Ahi, o homem nefando e sem escrupulos, prevalecendo-se dolosamente de uma das clausulas do contrato lavrado entre o Thesouro Nacional e o Banco do Brasil, aquella em que se estipula seja esse estabelecimento de credito o agente do governo para quaesquer operações de natureza bancaria, determinou ao sr. James Darcy que comprasse, com as economias roubadas ao povo, o predio do "Jornal do Commercio".

A assembléa de hoje, se não tiver por unico intuito uma inexpressiva leitura do relatorio da sua directoria, como já insinuam os amigos do ministro da Fazenda do quadriennio de lama, deve despender alguns momentos de attenção para o perigo que representa essa clausula do contrato, como ás demais relações criminosas que se crearam entre o Thesouro e o Banco. Desse connubio indecoroso nasceram factos publicos e notorios de corrupção, exercida pelo governo, por intermedio daquelle estabelecimento de credito, para comprar jornalistas e jornaes. Foi por meio desse processo ignobil que o ministro Annibal Freire, em officio dirigido ao Banco, mandou descontar uma promissoria da "Gazeta de Noticias"; no valor de 35:000$000; operação modesta, se a collocarmos ao lado de duas que effectuou para "O Paiz" seu respectivo director... O sr. Arthur Alves de Souza recebeu, de uma vez, nos *guichets* do Banco, a modica quantia de 200:000$000, e de outra, a somma de .... 500:000$000.

Desses factos os accionistas convocados para a sessão de hoje devem pedir esclarecimentos. Em um regimen sequioso de moralidade, elles deveriam acarretar uma unica providencia: o processo e a condemnação dos que subornaram e dos que se locupletaram com os dinheiros publicos. Aqui será já uma grande victoria da moral, se os actuaes detentores do poder permittirem que a nação os conheça, e se forem tomadas providencias para que de futuro o Banco do Brasil deixe de ser o orgão administrativo por onde os governos deshonestos fazem as suas dejecções de lama. O unico objectivo dos que deram ao Banco poderes para exercer todas as operações bancarias por conta do governo foi dispor de um cofre cheio, do qual o dinheiro pudesse ser arrancado longe das vistas do Tribunal de Contas. E' preciso, pois, acabar com elle...

Em 1924, ha tres annos, portanto, um deputado reclamou a conta corrente do Thesouro com o Banco do Brasil. O sr. Antonio Carlos, *leader* de então e herdeiro do sangue de José Bonifacio, aconselhou a seus pares que approvassem o requerimento do representante da nação, affirmando, alto e bom som, que o presidente da Republica não se arreceiaria de revelar ao paiz o seu escrupulo na applicação dos dinheiros publicos. A esta hora já se conhecem, em sua plenitude, os taes escrupulos de que falava o presidente de Minas. A assembléa do Banco, hoje convocada, servirá de resposta á curiosidade, até agora insatisfeita, do deputado que ha tres annos pedia as contas daquelle estabelecimento com o Thesouro, se seus accionistas não se limitarem a ouvir o relatorio de praxe, como andam insinuando manhosamente os amigos do governo.

Deve ser hoje publicado, no *"Diario Official"*, o parecer da 5ª commissão de inquerito da Camara, sobre as eleições realizadas no 6º districto eleitoral de Minas. Ao lado dessa peça, que não diremos inteiriça, por sua falta de logica, apparece a contestação do sr. Leopoldino de Oliveira e o voto em separado, mandando annullar o pleito.

O que denunciam tanto a contestação, como o voto em separado, seria bastante para a annullação do pleito, se os candidatos diplomados pudessem agir, como juizes e não como cumpridores de ordens do Cattete.

Não ha um exemplo de fraude egual. O sr. Mello Vianna, para satisfação de seus odios, de mãos dadas ao sr. Alaor Prata, tudo fez para evitar que o eleitorado mineiro pudesse exercer livremente o direito de voto.

O criterio dos diplomas absorveu esse escandalo, deixando que elle se misturasse com outros, como se nelle não se fizesse notar, mais do que em qualquer outro, a prepotencia do bernardismo, na sua forma mais avassalladora que é a do sr. Mello Vianna, Antonio Carlos e Vianna do Castello.

O sr. Julio Prestes, interessado em acabar já e já o reconhecimento de poderes da Camara, não prestou, nem prestará maior attenção a esse caso.

Mas elle fica como uma prova de que, na legislatura de 1927-1929 mais valeu o diploma do que a moralidade do voto dos proprios candidatos, como membros verificadores de poderes...

Foi muito notado, na Camara, na contra-contestação dos deputados do 2º districto, de Pernambuco, assignada inicialmente pelo sr. Sergio Loreto, que registrasse a mesma, que a posição de juiz em disponibilidade "não é incompativel com o mandato eleitoral". Causou espanto que um juiz tão antigo, ainda não soubesse distinguir inelegibilidade, de incompatibilidade. Assignando aquelle documento, aliás inicialmente, deu o sr. Sergio uma prova de coragem...

O senador Fernandes Lima annunciou que vae discutir as eleições de Alagôas. Como poderá fazel-o, não sabemos, uma vez que tanto a Camara, como o Senado, já reconheceram os eleitos. Estamos longe de pretender fazer a defesa do pleito alagoano. O que é facto, é que apresentada a chapa do partido governista, o opposicionista indicou o seu candidato.

Os cinco candidatos democratas e o candidato conservador foram eleitos sem concorrentes. Apresentou-se perante a Junta Apuradora, allegando um "estado de sitio" imaginario o senador Fernandes Lima, que nem sequer, como eleitor da 1ª secção de Maceió, cumprira o seu dever, levando ás urnas outros nomes contrarios...

Por telegramma, dando uma *rata* sem precedentes, pediu prazo para denunciar fraudes. E agora, depois de reconhecidos todos os democratas, o conservador eleito, em obediencia ao respeito da representação da minoria, ameaça discutir as eleições.

Trata-se de um caso vencido, pelo que toda sua paralogem será inutil. Mas o que nos provoca desde logo reparos é a situação especial do senador Fernandes Lima.

Ao envés desse caso, o que o devia levar á tribuna do Senado eram outros: a explicação da construcção de uma estrada de rodagem para a sua propriedade, em que o Estado gastou milhares de contos; o caso do fornecimento por seu filho ao governo do Estado, de fardamentos e outros materiaes, sem concorrencia, além da construcção de pontes e estradas, e o escandaloso caso do Hospital Asylo Santa Olympia, para não falar em mais...

Esperemos a sua palavra. Muito ha de respigar a respeito do fernandismo em Alagôas...

Ainda a proposito da resolução do ministro da Fazenda sobre as normas a serem adoptadas nos processos de dividas de exercicios findos, occorre-nos mostrar que a providencia estabelecida no item 5º, além de desnecessaria, não melhorará a sorte dos que têm contas atrazadas a receber do governo.

O que ali se determina é que sejam classificadas no decreto n. 17.429, de 10 de setembro de 1926, as despesas de material devidamente empenhadas nos termos do paragrapho 2º do art. 75, do Codigo de Contabilidade e isso mesmo depois de classificados todos os processos existentes no gabinete do sr. Getulio Vargas, que, como sabemos, são em grande numero.

Ora, basta attender para a letra do dispositivo citado, que manda "classificar nos creditos para "Exercicios findos", que deverão figurar nos orçamentos de cada ministerio, as despesas empenhadas regularmente e não registradas pelo Tribunal de Contas" e considerar que no actual exercicio foram consignados fundos em todos os orçamentos, para attender os compromissos dessa natureza, para se chegar á evidencia de que a resolução do ministro da Fazenda, quando muito, só veiu trazer maior confusão á que já existe.

A medida aconselhada seria, portanto, a devolução dos processos aos diversos ministerios, para cumprimento do Codigo de Contabilidade e não a que, como recurso protelatorio e irregular, foi resolvido adoptar.

Ha queixas geraes contra a secção da Central do Brasil, incumbida das tarifas do transporte de leite.

Os fornecedores desse artigo de primeira necessidade têm fartas razões.

Apreciemos bem os fundamentos dessas justas allegações de um grande numero de prejudicados.

Pela tabella B-4, cem kilos de creme de leite pagavam de Santa Thereza até Porto Novo, 11$400. Actualmente, pagam os mesmos cem kilos, de accordo com a tabella B-3, 22$900.

Não se justifica essa absurda substituição de tabellas, aliás extensiva aos suburbios e ramaes de Santa Cruz, Paracamby e Linha Auxiliar.

O leite destinado ás feiras-livres já não goza do abatimento de 50 %, porquanto está sujeito á taxa da tabella B-3.

Exemplifiquemos: da estação D. Pedro II a Marechal Hermes, 300 kilos de leite pagam presentemente, pela taxa 61, 6$500, quando, pela taxa obrigatoria de 29, réis, deveriam pagar 3$700.

Vê-se, assim, que o serviço de transportes da Central do Brasil está sendo dirigido por quem não revela bom criterio administrativo.

O sr. Zander deve voltar, tambem, as suas visitas para as anomalias verificadas no trafego da Estrada.

Ainda é tempo de fazer alguma coisa em proveito do publico...

Seria muito conveniente que o sr. Prado Junior guardasse duas horas de seus lazeres para fazer uma visita a determinados bairros da cidade: Tijuca, São Christovão e Rio Comprido. Em qualquer delles notaria o prefeito que a Limpeza Publica por ali passa a correr, sem cuidar, como lhe cumpre, de deixar ruas e praças em boas condições. E se se demorar no seu exame, então, verificará que as ruas e praças são depositos de lixo...

Não queremos indicar terrenos abandonados pelos proprietarios, pois se á tanto se propuzer o prefeito verificará que elles servem de campo a tudo que é possivel e imaginavel...

O sr. Prado Junior tem muito a fazer para reparar o que fez ou não fez seu antecessor, mas não é demais que perca uma ou duas horas na verificação do desleixo a que estão entregues bons e populosos bairros da cidade.

Está noticiada, officialmente, a nomeação do monsenhor Benedicto Aloisi-Masella, nuncio apostolico em Santiago do Chile, para identico cargo nesta capital.

Significa, esse facto, a resolução de mais um dos incidentes gratuitamente creados pela desastrosa falta de tacto do sr. Felix Pacheco.

Paiz de população em sua maioria catholica, o Brasil vinha mantendo, ha mais de setenta annos, sem um pequeno hiato, sequer, cordeaes relações diplomaticas com o Vaticano, até que o chanceller Pacheco, o maior fabricante de incidentes e *gaffes* internacionaes que a Encyclopedia Britannica ha de registrar, conseguiu interrompel-as.

Conduzindo-se desastradamente no incidente Beda Cardinale, pensando, assim, poder ser agradavel ao governo argentino, que com esse prelado se havia indisposto, e desfazer, por esse modo, as nuvens surgidas por occasião da fracassada conferencia preliminar de Valparaizo, não fez outra coisa, a falta de tacto do sr. Pacheco, senão compromettêr as relações amistosas com a Santa Sé.

Um anno e meio se passou, sem que se remediasse o deploravel incidente. Foram agora encetadas, com bom exito, negociações, no sentido de dirimir a situação. Ainda bem.

As obras de melhoramento do Morro de Santo Antonio — e Santo Deus, que melhoramento! — deram mais uma prova do nosso descaso por tudo que se relaciona com o plano de remodelação da cidade.

A companhia Santa Fé tomou conta do celebre morro e de tudo que ali fez o resultado mais claro é a onda de barro que invade as ruas adjacentes e o largo da Carioca, tornando-os intransitaveis, em caso de chuva, como ainda succedeu ante-hontem.

O facto já se tem repetido tantas vezes que causa espanto não ter sido, até agora, tomada uma providencia para evital-o.

Se a Prefeitura não póde arcar com despesas sumptuarias de ajardinamento, pelo menos deveria achar o meio de evitar que o morro se despenhe aos poucos sobre a vizinhança, ficando reduzido aos monticulos de pedregulhos do defunto Castello.

Afinal, nem Castello arrazado, nem morro de Santo Antonio limpo e ajardinado!

Até quando durará a desidia?

Dr. Luiz Sodré — Especialidade doenças dos intestinos Cura das hemorrhoides sem operação e sem dôr. Ourives 5, sob. (15203)

No mundo politico

Impressões da Camara

A mathematica politica do senador Pereira Lobo teve, mais uma vez, applicação. Desta feita, justificou as esdruxulas theorias arithmeticas o sr. Salomão Dantas, sendo a soberania do povo fluminense a attingida pelos seus nefastos effeitos...

O deputado bahiano fez o diabo. O seu parecer contém de tudo. E' uma verdadeira arca de Noé... Limitou-se a acceitar como verdadeiras as allegações do contestado. Nem se deu ao trabalho de consultar os livros eleitoraes para cohonestar o seu trabalho.

Resultado: até erros de calculo se encontram no parecer... Foi o que o sr. Bergamini demonstrou em sua emenda, lida hontem perante a 4ª commissão de inquerito. O sr. Salomão, presente, não replicou. Pallido, cingiu-se a balbuciar que o plenario é que decidirá em ultima instancia...

※

E' essa a unica excepção que soffrerá o criterio dos diplomas. A junta apuradora não diplomára o sexto candidato do 2º districto, porque empatára a votação sobre a acta da 3ª secção de Padua, que alterava fundamente o resultado dos candidatos. A commissão de inquerito, por unanimidade e por acquiescencia do sr. Raul Veiga que nada allegou contra essa acta, resolveu apural-a. Assim sendo, o diplomado foi incontestavelmente o sr. João Guimarães, pois á commissão fallece competencia para diplomar candidatos.

O curioso é que a excepção aproveita justamente a um candidato que não foi eleito. Por essa razão, mais injusta ella se apresenta e evidencia quão erroneos são os criterios inspirados pelas injuncções politicas...

※

Um unico caso de reconhecimento dará logar a discussão. E' o do 6º districto de Minas, onde o bernardismo, pela violencia e pela fraude, impediu a livre manifestação das urnas. Foi tão descarada a falsificação do pleito nessa circumscripção, para livrar o sr. Alaor Prata de um fracasso certo e obstar a sagração do sr. Leopoldino de Oliveira, que a propria commissão de inquerito, formada de elementos governistas, se viu forçada a desprezar mais de sete mil votos daquelle candidato...

Ha um exemplo mais suggestivo: um funccionario da Camara, sem se ausentar desta capital, apparece votando em Minas, no pleito de 24 de fevereiro, duas vezes!...

※

O Senado descansa

O Senado, hontem, não funccionou. Nem mesmo havia sido convocada sessão. Descansou, egualmente, a commissão de Poderes. Esta ultima deve reunir-se hoje, para receber a contra-contestação do sr. Manoel Duarte, pelo seu advogado sr. Faria Souto, e dar inicio ao debate oral do caso fluminense.

A commissão de Poderes não mais trabalhará na sala da bibliotheca, porém, no recinto, segundo já ficou definitivamente resolvido. O sr. Mauricio de Lacerda terá, pois, um ambiente maior e mais solenne para o seu primeiro discurso, a ser hoje ali proferido.

O povo póde assistir livremente aos trabalhos da commissão.

※

A commissão de Finanças do Senado

Assegura-se que o sr. Irineu Machado vae ser eleito para a commissão de Finanças, apezar da campanha que contra sua indicação anda a desenvolver o sr. Bueno Brandão. A minoria do Senado não tem representante na commissão de Finanças. O membro da minoria que della fazia parte foi excluido por manobras do bernardismo.

Agora, voltando tudo á normalidade, deve a minoria ter um representante naquella commissão. O nome que esta sendo indicado é o do sr. Irineu Machado, que já fez parte da mesma.

※

O futuro "leader"

Assentada a eleição do sr. Julio Prestes, *leader* da maioria da Camara, para a governança de S. Paulo, começou a politica a conjecturar sobre o futuro *leader*.

A opinião geral era toda favoravel ao sr. João Mangabeira. Não por palpite, mas pelas contingencias do momento. E não erraria muito quem avançasse a assegurar que o futuro *leader* já havia sido trabalhado...

Recusando a vice-presidencia da Camara, o sr. João Mangabeira lançava a sua candidatura á successão do sr. Julio Prestes.

※

Um enterro simples

O sr. Marcellino Machado não foi reconhecido deputado. Inimigo da imprensa, creando para os jornalistas todas as difficuldades e apoiando todos os actos de prepotencia contra elles, não teve em seu favor, na Camara, um requerimento sequer de preferencia para a emenda que o mandava reconhecer.

Sirva-lhe de lição que é bem mais util fazer amigos do que conquistar inimigos dentre os que nada mais fazem do que cumprir seus deveres.

Drs. Leopoldino de Oliveira e Adolpho Bergamini
Advogados
Escriptorio: Edificio Cinema Gloria, 1º andar, sala n. 8. (4324)

DE VOLTA DAS SELVAS AFRICANAS

A sra. Mary Akeley offereceu a sua collecção de animaes ao Museu de Historia Natural de Bruxellas

Londres, 27 ("Correio da Manhã") — Levando comsigo photographias dos ultimos especimens de animaes africanos que seu marido, o famoso naturalista Carl Akeley, colleccionou, antes da sua morte nas selvas da Africa, partiu hoje pelo "Olympic" para Nova York, a sra. Mary Akeley.

Quando o seu marido adoeceu em plena selva do Congo Belga e morreu, a sra. Akeley proseguiu na realização dos planos do famoso naturalista.

Todos os especimens colhidos pelo casal Akeley foram offerecidos ao Museu de Historia Natural de Bruxellas, recentemente.

Em signal de reconhecimento pelos seus serviços prestados á sciencia, o rei dos belgas condecorou a sra. Akeley.

A justiça politica

O debate sobre o reconhecimento de poderes na Camara dos Deputados demonstra cabalmente a debilidade da justiça do poder legislativo.

Basta o simples facto de se orientar esse ramo do Congresso em cada legislatura, por um predeterminado criterio em todos os casos deferidos ao seu julgamento para ficar patente a fallibilidade de suas decisões.

Na verdade, não se comprehende que uma assembléa, chamada a decidir tão crescido numero de questões nascidas de actas eleitoraes, deixe de lado systematicamente os melhores elementos de convicção, para se ater a uma inacceitavel razão de ordem partidaria, dictada unicamente pela vontade do executivo.

O chamado criterio dos diplomas conduz o poder verificador á deploravel situação de referendario automatico dos trabalhos das juntas de apuração.

O Congresso deixa, então, de ser juiz das eleições de seus membros. Deante de casos flagrantes de inelegibilidade e de diplomas injustamente expedidos em favor de candidatos não eleitos, a Camara baixa tem fechado os olhos para se louvar invariavelmente na apuração. E não ha argumento que a convença do erro que decorre de qualquer principio absoluto em materia de julgamento. Só não vêem os cégos o absurdo de semelhante norma de conducta.

Ora, a Junta Apuradora tem, de accordo com a lei, funcções muito limitadas. Ella somma os votos e examina as actas. Não discute as questões referentes á capacidade do eleitor e á validade do suffragio. Falta-lhe ainda competencia para entrar na apreciação da elegibilidade do candidato.

A apuração reduz-se, portanto, a um mero exame de actas e addição de suffragios. Sendo assim, não se deve ter como liquido o resultado de qualquer Junta Apuradora. O diploma não passa de uma presumpção, que admitte prova em contrario perante o poder verificador, o qual decide, em instancia derradeira, todas as questões de sua exclusiva competencia.

A Junta Apuradora diploma um candidato inelegivel, porque entende que este reune maioria de votos e não é de sua alçada pronunciar-se sobre a inelegibilidade deste. Se o poder verificador, seguindo a orientação vigorante na actual legislatura, não se detem no estudo da contestação dos candidatos e approva servilmente a resolução dessa Junta, supprime uma instancia no julgamento dos pleitos eleitoraes e deixa ao arbitrio daquella a proclamação dos candidatos eleitos.

Assim annullado, o Congresso chegará, um dia, de quéda em quéda, á lamentavel situação de um poder constitucional que não é ouvido na sua propria composição.

Quando se observa de perto o que vae pelas casas do parlamento das democracias que perderam a noção da justiça politica, dá-se razão á sabedoria ingleza erigindo juiz dos pleitos eleitoraes duvidosos um representante da magistratura. Se, ao menos, fosse possivel, entre nós, a imitação do processo de reconhecimento de poderes instituido pela Republica Allemã, não teria o publico brasileiro o grande desprazer de contemplar o espectaculo triste do esmagamento de direitos liquidos por assembléas obrigadas ao respeito á lei.

Alberto Rego Lins

Os autores e as obras

Gabriel Marques — "Os esquecidos de Deus" — Ed. do Livro Nacional — São Paulo, 1926.

Sob o titulo suggestivo "Os esquecidos de Deus", reune, nesse livro, o sr. Gabriel Marques, dez interessantes contos, repletos dessa animação e dessa vivacidade, que caracterizam a vida moderna, trepidante e movimentada.

O autor dá a impressão de quem escreve com admiravel naturalidade. Apresenta-nos alguns typos verdadeiramente curiosos, faz apreciações opportunas, cheias de verve, dialogos curtos, incisivos, as phrases expressivas.

Arrependido de haver renegado a batina

Porto Alegre, 27 (A. B.) — O padre Mathias Vinollo, servindo em S. Borja, e que havia abandonado a batina, acaba de confessar publicamente o seu arrependimento, fazendo a seguinte retratação:

"Eu, Mathias Vinollo, sacerdote catholico, natural da Hespanha e ha muitos annos residente na diocese de Uruguayana, firmemente creio e professo tudo quanto crê e ensina a Santa Madre Egreja Catholica, Apostolica e Romana. Por acto livre da minha livre e espontanea vontade, inspirado nos dictames da minha consciencia, declaro que tendo, em momento de irreflexão e mal entendido orgulho (que hoje reconheço e sinceramente deploro) recusado obedecer ao meu superior diocesano, preferindo abandonar a batina e entregar-me a occupações seculares, com grande escandalo dos fieis. Penitencio-me da minha falta de todo o coração e retrato-me de tudo quanto hei dito por palavras faladas ou escriptas, em desabono da Santa Egreja Catholica e da sua doutrina. A todas as pessoas a quem causei escandalo peço a caridade de me perdoarem, e a Deus rendo graças por me ter feito o bem de comprehender o meu erro. — *Mathias Vinollo.*"

Os propositos da Inglaterra quanto á aviação

Londres, 27 ("Correio da Manhã") — Falando em um banquete, offerecido aos representantes estrangeiros que tomaram parte na Conferencia Internacional Aerea, o ministro da Aeronautica, sr. Hoare, declarou que a Inglaterra estava desejosa de desenvolver a navegação aerea civil, mas a limitar a aviação como elemento de destruição.

Vae reapparecer "Il Lavoro" de Genova

Genova, 27 (U. P.) — O antigo orgão socialista "Il Lavoro", recomeçará a sua publicação a 3 de maio, apoiando a politica trabalhista do fascismo, tendo o serviço telegraphico da United Press.

Protecção aos passaros

Existe em Londres um Club dos Canarios cujos membros pretendem que os seus passaros dispõem de um registro de tres oitavas, podendo por isso cantar como rouxinoes.

Mas os canarios só podem tomar lições em agosto e setembro; os rouxinoes só cantam na primavera. Para que possam servir de professores aos canarios, é preciso obrigal-os a cantar em logares humidos e sombrios.

Contra esse tratamento barbaro insurgem-se todos os protectores dos passaros na Inglaterra e, especialmente, todos aquelles que não fazem parte do Club dos Canarios.

Teve inicio por esse motivo uma vehemente campanha.

Os pobres rouxinoes, martyrisados para serem professores dos canarios, vão ter, afinal, a sua liberdade.

Aliás, o rouxinol nunca foi passaro de gaiola e só canta em liberdade... ou forçado pelas contingencias da vida, como nos porões humidos e escuros do Club dos Canarios.

Está fechado
O CAMIZEIRO
ASSEMBLÉA 28/30
Para balanço e remarcações
Reabre sabbado 30
OFFERECENDO AO PUBLICO DO RIO OS
Grandes Saldos DO 8º. ANNIVERSARIO
(4134)

OTTO SCHILLING E O LIVRO "O NOVO REGULAMENTO DO IMPOSTO DE CONSUMO", DO DR. TITO REZENDE

Em O JORNAL de 20 do corrente, sobre esse livro assim se expressou **OTTO SCHILLING**, brilhante "leader" do commercio nacional e conspicuo membro do Conselho de Contribuintes do Imposto de Renda:

"Esse livro, além do seu fim principal de orientar os contribuintes com segurança sobre a maneira de executar os dispositivos da Lei, censura sem dó nem piedade as innumeras falhas, incoherencias, complicações e imperfeições contidas no regulamento: para dar apenas uma ligeira idéa do seu merito incontestavel e do proveito que delle se póde tirar, diremos que, nas suas 761 paginas, in 4, em cada artigo do novo regulamento o autor annota as respectivas decisões, traz 600 decisões do Thesouro, 200 despachos da Recebedoria, 500 observações de commentario e de combate, além dum excellente indice alphabetico e remissivo de 50 paginas.

"E, pois, uma obra realmente notavel pelo extraordinario desenvolvimento dado ao difficilimo assumpto de que cuida."

Preço do grosso volume de 761 paginas: 20$000.

A' venda nas principaes livrarias do paiz — Pedidos ao autor, rua da Alfandega 214. — Rio. (B 27127)

Correio musical

"L'IMPÉRATRICE AUX ROCHERS", A ULTIMA OBRA DE ARTHUR HONEGGER

A opera de Paris deu, ha dois mezes, aos seus auditores a primeira de uma nova partitura de Honegger para o poema, tambem recente, do sr. Saint Georges de Bouhélier, "l'Imperatrice aux Rochers", concebido no espirito e na fórma dos antigos mysterios, penetrado de fervida caridade e humana piedade, fontes purissimas onde foi beber um dos mais bellos talentos da actual geração.

Para acompanhar o poema, Honegger escreveu importante partitura.

Nós aqui ainda não conhecemos nada desse compositor, nem "Judith", nem "Antigona", nem o "Rei David", seu famoso oratorio, nem as symphonias "Pacific 231" e "Horacio Vencedor", nem coisissima alguma.

Arthur Honegger, entretanto, é um compositor novo e já celebre, joven no sentido um pouco extenso que podemos dar a essa palavra com relação á arte que exige a mais longa aprendizagem: pois conta apenas trinta annos. Com essa edade, Wagner havia escripto apenas o "Navio Fantasma" e Rameau devia esperar vinte annos de circumstancias favoraveis para abrir-lhe as portas da Opera.

Comtudo, Bach, Mozart e Beethoven, já estavam de posse de todas as suas faculdades creadoras.

Se aqui citamos esses casos, não é para fazer comparação com esses mestres e o autor do "Rei David", approximação que elle proprio seria o primeiro a repellir; mas para filial-o á linhagem dos artistas que encontram sem difficuldade a expressão do pensamento.

— "Talento, genio e felicidade", segundo o dizer de Alfredo Musset, na ordem maliciosa de uma graduação bruscamente invertida, mas contendo profunda verdade. A arte não é uma escola de moral. Aquelles que mais trabalham e suam sobre as suas producções, não são os que obtêm os primeiros premios; ha uma especie de talento, ou melhor de genio, cuja facilidade é a condição primeira.

A partitura do "Rei David" foi escripta em dois mezes, de 25 de fevereiro a 28 de abril, de 1921, e feita de encommenda para uma execução já prefixada.

Este ultimo trabalho, o da "Impératrice aux Rochers", levou-lhe mais tempo, porque era necessario adaptar cada trecho ás exigencias peculiares do drama e da scena. Mas nada tráe o preparo e a preoccupação. E' que o autor recebeu o dom de transmutar em harmonia toda impressão dos sentidos e toda concepção do espirito: a musica é o seu instrumento; elle vive, naturalmente, ingenuamente, em um mundo sonoro.

Assim é que Honegger emprega as figuras mais difficeis da rhetorica musical — variações, imitações e fugas — sem que o ouvinte julgue um só momento que houve alguma difficuldade a vencer.

De todos os grandes mestres, o que lhe é mais caro é, de certo, Bach, com o qual, aliás, elle se assemelha, pela sizudez e o sentimento religioso.

Causará espanto, quiçá, que um musico tão isento de *parti pris* seja incluido na ruidosa cohorte dos novos. E' que actualmente, o artigo principal do programma dos *novadores*, o unico mesmo que os reune, é o repudio da affectação e do preciosismo.

Honegger é, pois, o mais classico dos modernos e o mais moderno dos classicos.

O "MAESTRO"...

Para os Correios de França o "Maestro" é um nome proprio.

Um musico recebia, ha tempos, duas cartas registradas. O carteiro só lhe entregou uma, que vinha de França; a outra, só lhe foi trazida após consulta com a "concierge". Era uma carta da Italia, e trazia como subscripto "Signor Maestro", sem outro nome. O destinatario não a quiz receber nessas condições, por ser um registrado.

O carteiro, por isso, passára terceira vez, visto que o endereço combina com o do referido musico.

Em todo caso é interessante, e lembra aquella famosa historia da carta "Para meu filho...", dirigida á Posta Restante, e que foi reclamada por um mocinho que indagou do empregado dos Correios:

— O senhor não terá ahi uma carta de meu pae?

— Tem, sim, respondeu o atilado funccionario postal; e entregou-lhe a epistola epigraphada "Para meu filho"...

Estava certo.

TEMPORADA DO THEATRO MUNICIPAL

O concerto de despedida do Quartetto Tcheco Zika terá a collaboração de Antonietta Rudge Miller

Está marcada para domingo, em vesperal, uma bella festa de arte. O Quartetto Tcheco Zika, que tantos applausos colheu em suas audições, dará o seu recital de despedida, com o concurso da pianista brasileira d. Antonietta Rudge Miller.

Quem tem comparecido ao Municipal e póde apreciar o merito desses musicistas, que fundem as suas almas e os seus instrumentos em uma mesma expressão de belleza harmoniosa, suprema, saberá avaliar o que será o concerto de domingo, com a collaboração da sra. Antonietta Rudge Miller, uma das mais elevadas organizações artisticas do nosso paiz. O programma em organização será digno do valor dos interpretes.

ULTIMO DIA DE ASSIGNATURA PARA OS CINCO CONCERTOS BRAILOWSKY

Encerra-se hoje, á tarde, no Municipal, a assignatura para os cinco concertos que Brailowsky realizará entre nós, a partir do dia 2 de maio. A procura de localidades tem sido intensa, estando já tomada grande parte da lotação do Theatro. O facto, com o ser auspicioso para a nossa cultura musical, não nos causa surpreza alguma. As anteriores temporadas de Alex. Brailowsky, no Rio explicam-no perfeitamente. O exito brilhante, o successo inegualavel alcançado pelo insigne pianista, tornaram-no um dos idolos dos nossos apreciadores de bôa musica, que se não privam do prazer de applaudil-o a cada nova visita que nos faça. A serie de concertos que vem dar no Rio, infelizmente bem curta, augmentará mais ainda, se possivel, o seu enorme prestigio, o que levará o Rio a disputal-o, como um bem inestimavel, nos grandes centros da Europa e dos Estados Unidos.

Brailowsky, como passageiro do "Vandick" acha-se já de viagem para o Brasil. Vem da America do Norte coberto de louros.

TAPETES, PASSADEIRAS, CAPACHOS, FABRICA
A. Cerqueira, varejo preço de fabrica. Rua 7 Setembro, 185, sob. (B 26628)

Embarque de sargentos

Por ordem do ministro da Guerra, embarcaram para esta capital a bordo do vapor "João Alfredo", 15 sargentos de corpos da 8ª região militar.

Pés Fracos ou Planos
Rapidamente alliviados e corrigidos pelo FOOT EAZER do Dr. SCHOLL, eliminando a sensação de cansaço e dor. É muito elastico, leve e comodo para se usar, evitando a deformação do calçado.
Existe um apparelho ou remedio de Dr Scholl para cada doença dos pés.
Aconselhado por todos os medicos do mundo para a fraqueza dos pés.
São anatomicamente correctos, ajustaveis á necessidade individual e usados dentro do proprio calçado, sem ser notado.
Solicitem prospectos do Dr. Scholl
The SCHOLL MFG. C.º Inc.
Ouvidor 89 Rio de Janeiro
TOE-FLEX do Dr. SCHOLL, endireita os dedos, restabelecendo a acção muscular. Tres tamanhos. Cada um 9$500
REDUZIDOR DE JOANETS, do Dr. Scholl. Protegem a parte inflammada reduzindo a deformidade. Tres tamanhos. Cada um 9$500
(1973)

AS OBRAS ENCANTADAS DO NORDESTE

Tudo abandonado em ruinas

Fortaleza, abril (Communicado epistolar da Agencia Brasileira) — Deu logar a vastos commentarios na imprensa carioca a retirada do sr. Arrojado Lisboa da chefia da Inspectoria Geral das Obras Contra as Seccas.

Aqui, esse acontecimento foi recebido com satisfação. As obras do Nordeste, decretadas pelo presidente Epitacio Pessoa, foram um desastre colossal.

Por mais que se argumente, os factos teimam em provar que dos tresentos mil contos que se gastaram, nem dez por cento estão representados em obras uteis.

De tudo o que resta são algumas carissimas estradas de rodagem que as chuvas estão fazendo desapparecer, alguns buracos, e algumas machinas. Dizem que parte destas, cansadas da inacção e sentindo a arthrite da ferrugem tolher-lhes as juntas, resolveram fazer alguns exercicios de locomoção e... perderam-se como ás formigas quando criam azas.

Ah! sim: restam tambem alguns ricaços, que, esses sim, ficaram ao abrigo dos effeitos das seccas.

A dispersão de esforço em fazer mil coisas ao mesmo tempo, deu em resultado ficar tudo por fazer, inclusive o porto, que é a necessidade suprema do Ceará.

Mas depois desta dolorosa experiencia é bem provavel que o dr. Palhano de Jesus proceda com menos arrojo e mais parcimonia nos gastos, como se dizia no tempo da guerra e do Wencesláo.

Loterias do Estado de Matto-Grosso
Garantida e fiscalizada pelo Governo do Estado
Unica no Brasil, que joga apenas com
5.000 Bilhetes
Sorteios por meio de urnas e espheras
Depois de amanhã
100:000$000
INTEIRO 80$000
HABILITAE-VOS
(4325)

Atropelada e morta por um auto-omnibus da Light

As obras de Santa Engrancia que a Light está fazendo na rua Marechal Floriano Peixoto, têm dado margem á uma série de desastres que a policia registra, para não se falar nas constantes reclamações que se levantam de toda parte, sobre o horrivel serviço de vehiculos por alli.

Ainda hontem, á noite, um auto-omnibus da poderosa empresa canadense, um desses auto-omnibus electricos que ella poz em circulação, colheu e matou uma pobre senhora que passava pela Praça Tiradentes, rumo de sua casa. O auto em questão, por não poder transitar pela rua Marechal Floriano Peixoto, que está com o seu calçamento todo levantado, fazia a curva, na Praça Tiradentes, para ganhar a Avenida Passos, quando colheu a infeliz mulher, prostrando-a, gravemente ferida, com fractura exposta do femur direito.

Populares cercaram logo o vehiculo que tem o n. 1.909, sendo o seu "chauffeur" Elias Fernandes, preso e levado para o 4º districto, onde foi autoado em flagrante e posto em liberdade mediante fiança.

A victima, que se sabe ser Rosa Combrink e residir á rua Buenos Aires, foi levada ao Posto de Assistencia e internada no Hospital de Prompto Soccorro, onde falleceu pouco depois.

O seu cadaver foi removido para o necroterio.

Ao que se dizia no 4º districto o "chauffeur" culpado tem pouca pratica do serviço e ao fazer a curva da Praça Tiradentes fel-o com tal impericia que foi atropelar aquella mulher.

DINHEIRO A LONGO PRAZO
De 5 a 30 annos, á vontade do devedor
EM PARCELLAS DE TRINTA CONTOS DE RÉIS ATE' DOIS MIL CONTOS, pelo systema de amortisações mensaes, sob a garantia de primeira hypotheca de predios situados nesta capital.
Adeanta-se dinheiro aos proprietarios de terrenos não edificados e de predios carecendo de reconstrucção e para cancellar hypothecas onerosas.
Emprestimos concedidos . . . . 20.868:155$000
"LAR BRASILEIRO"
ASSOCIAÇÃO DE CREDITO HYPOTHECARIO
RUA OUVIDOR 80 e 82 — Edificio da "SUL AMERICA". (4341)

Foi pungueado na sua carteira

O sr. Norberto José Machado Guimarães, empregado da casa n. 71 da rua do Rosario e residente á rua Joaquim Meyer n. 78, procurou hontem a policia do 1º districto e queixou-se de que, quando viajava num electrico linha Estrada de Ferro, foi "pungueado" por um larapio que lhe carregou com a carteira que continha algum dinheiro e papeis diversos.

A "punga" se verificou quando o electrico entrou na rua 1º de Março, entre Alfandega e Buenos Aires.

HOJE
Loteria do Rio Grande do Sul
100 CONTOS
Bilhete inteiro 30$000
Decimo 3$000
com dezena até ao 5º premio
Habilitae-vos

Casa Rio Grandense
Agencia geral de Loterias
L. FERNANDES & Cia.
Todos os pedidos do interior são attendidos com a maxima presteza
Travessa do Ouvidor 26
CAIXA 1735
RIO DE JANEIRO
(2728)

O auto deixou-o em estado de "shoc"

Na rua de São Christovão, em frente ao gazometro, um automovel que por alli corria velozmente, apanhou um menor desconhecido, atirando-o a grande distancia.

O menor, que apparenta 14 annos de edade e recebeu contusões e escoriações pelo corpo, ficando em estado de *shoc*, foi levado para o Posto Central de Assistencia, onde recebeu curativos, sendo, em seguida, internado no Hospital Hahnemanniano onde deu entrada em estado gravissimo.

O facto foi communicado á policia do 10º districto.

Dr. Bastos de Avila
CLINICA MEDICA
Res.: Rua General Polydoro n. 185 Tel. S. 2748
Cons.: Rua Sete de Setembro n. 194 Tel. C. 1555
(16905)

O DIA DOS AVIADORES PORTUGUEZES

Visitaram hontem o Centro de Aviação Naval e a Associação de Imprensa

Os acclamados tripulantes do "Argos" continuam recebidos em toda parte festivamente. Hontem passaram a primeira parte do dia no Centro da Aviação Naval sendo alli tratados com toda a distincção. Naturalmente o major Sarmento de Beires alli, quiz ter uma impressão segura do estado da possante machina, com que atravessou o Atlantico, em vôo memoravel. E a sua impressão animada se reflectiu no rosto de todos.

Pela tarde, o major Sarmento de Beires e seus companheiros estiveram na séde da Associação Brasileira da Imprensa, em visita de cortezia. Foram alli recebidos carinhosamente pela nova directoria.

O major Sarmento de Beires, em ligeira palestra, teve opportunidade de accentuar a sua admiração á imprensa brasileira.

CAIU DO BONDE

Na rua dos Coqueiros, o syrio Amed Mamed foi victima de uma quéda de bonde, ferindo-se na perna direita.

A victima foi soccorrida pela Assistencia Municipal, recolhendo-se depois á respectiva residencia, á rua Regente Feijó n. 2.

DR. J. B. CANTO
Ex-assistente do prof. Gosset Paschet. Paris. Cirurgião da Assistencia Publica. Assistente da Faculdade de Medicina.
Cirurgia geral, com especialidade: appendice, estomago, vesicula biliar, molestias de senhoras, vias urinarias apparelhos em geral.
Consultas diariamente, das 3 ás 5 horas, á rua da Quitanda, 31. Tel. N. 7188. Resid. P. Botafogo. 136. Sul 3145. Consultas gratis na Policlinica de Botafogo, ás 3ªs, 5ªs e sabbados, 9 ás 10 (6827)

Albino Mendes foi preso por suspeita e está na 4ª auxiliar

Condemnado pelo crime de moeda falsa e recolhido á Casa de Correcção, Albino Mendes cumpriu mais de dois terços da pena, e solicitando então o livramento condicional lhe foi concedido. Em liberdade nunca mais se ouviu falar em Albinos Mendes, até que hontem, pela madrugada, foi elle preso por investigadores da 4ª auxiliar, quando, na Avenida Rio Branco, conversava com dois vigaristas, Francisco Xavier Pereira e João Cardoso, que se evadiu.

Xavier Pereira foi tambem preso e como Albino recolhido á 4ª auxiliar. A prisão do conhecido falsario foi por simples suspeita, nada tendo sido apurado contra o ex-presidiario. Explicou elle ao 4º delegado que encontrara, accidentalmente aquelles individuos que mal conhece, na Avenida Rio Branco, jurando que tem levado uma vida irreprehensivel desde que deixou a Correcção.

LOTERIA DE MINAS
AMANHÃ 29
100 e 50 contos
num só sorteio por 30$.
SÃO JOÃO
1.000:000$000
em 30 de Junho.
(4168)

Um conductor atropelado

O conductor Antonio Alencastro, quando, hontem, saltava de um bonde da Light em que trabalhava, na rua Mariz e Barros, esquina de Senador Furtado, foi atropelado por um automovel, recebendo um ferimento no pé direito.

A Assistencia Municipal soccorreu a victima, que se recolheu, depois, á respectiva residencia, á ladeira Pedro Antonio n. 32.

Caiu e fracturou a coxa

O italiano Domingo Wasaline, hontem, á tarde, quando se achava no 2º andar da casa n. 59 da rua de São José, foi victima de uma quéda, de que resultou fracturar a coxa direita.

Depois de medicada pela Assistencia Municipal, a victima recolheu-se á respectiva residencia, á rua Senhor de Mattosinhos n. 24.

Tosse?...
Bromil

(16350)

JOALHERIA LA ROYALE Av. Rio Branco 128-130 e 132
LIQUIDAÇÃO POR MOTIVO DE OBRAS VENDEMOS TUDO ABAIXO DO CUSTO
SERVIÇO DE MESA PORCELANA LIMOGES 99 PEÇAS DESDE 550$
CINZEIROS CRYSTALLINA DESDE 8$
SERVIÇO DE TOILETTE 10 PEÇAS CRYSTALLINA DESDE 90$
PRATOS CRYSTALLINA LINDA COLLECÇÃO DESDE 3$
COPOS CRYSTALLINA RICA COLLECÇÃO DESDE 2$
LINDO ESTOJO c/6 calices 1 garrafa em Crystal de côr, BACCARAT DESDE 340$
GARRAFA Crystallina para Licôr DESDE 9$
COMPOTEIRAS CRYSTALLINA DESDE 15$
Metal INALTERAVEL 100 PEÇAS
JARRAS Crystallina para agua DESDE 6$
PORTA BOMBONS CRYSTALLINA - diversas côres. DESDE 30$
PARA PÓ em CRYSTALLINA DESDE 12$
LINDOS FAQUEIROS METAL BRANCO INALTERAVEL com 100 peças DESDE 400$
Serviço para CAFÉ prata de lei, porcelana Limoges DESDE 400$
SERVIÇO DE VINHO DO PORTO com 12 calices 1 garrafa e 1 bandeja. DESDE 65$
Vaporisador maior variedade Desde 18$
CH. BOULENGER & Cia
A MAIS ACREDICTADA MARCA FRANCEZA
CASA FUNDADA EM 1810
METAL IGUAL A PRATA
NÃO EXISTE MELHOR

SOCCORROS URGENTES
Organisação da Casa de Saude Dr. Pedro Ernesto
Preços da Assistencia Publica. Chamados a qualquer hora pelo telephone C. 12. (6769)

UMA JOALHERIA ROUBADA

Oitenta contos de joias que se vão

Nos baixos do predio n. 29, da rua Marechal Floriano Peixoto, são estabelecidas as firmas Monteiro Loureiro e José Gonçalves Diniz & Companhia, esta com negocio de botequim e aquella com joalheria.

Uma divisão de madeira separa os dois estabelecimentos que costumavam fechar as suas portas á mesma hora, sete da noite. Hontem, pela manhã, o sr. Manoel Pereira Loureiro ao abrir a joalheria verificou que o cadeado da divisão de madeira estava aberto e penetrando nella recuou desolado.

E' que o negociante viu escancaradas as portas do cofre e atiradas pelo chão, numa desoladora confusão, innumeras caixas de joias vasias. O estabelecimento fôra visitado pelos ladrões. O sr. Loureiro, sem perda de tempo, deu o alarme, a policia foi prevenida, acudindo promptamente o commissario de serviço e o investigador do 3º districto. Muito nervoso, em prantos mesmo, o joalheiro contou como encontrara a joalheria e na busca a que procedeu verificou que haviam desapparecido as melhores joias, que avalia em cerca de 80 contos e que se encontravam no cofre.

A 4ª delegacia auxiliar foi tambem scientificada do roubo e o chefe da secção de roubos e furtos esteve no local, detendo-se num minucioso exame de todo o interior da joalheria, chegando á conclusão de que o ladrão era gente que conhecia os habitos da casa, pois abrira facilmente as fechaduras, utilisando-se para isso de chaves falsas.

Do botequim levaram apenas 15$ em dinheiro, que retiraram da gaveta de um dos moveis.

A policia prosegue nas suas diligencias para acclarar esse caso.

Duas victimas de um trem da Leopoldina Railway

Hontem, á noite, da estação Mauá, da Leopoldina Railway, foi pedida uma ambulancia da Assistencia para soccorrer dois feridos que alli se encontravam desembarcados de um dos trens.

A ambulancia foi e effectivamente recolheu um homem e uma creança de 6 annos apenas, do sexo masculino e que se encontravam gravemente feridos. O homem soube-se chamar Octacilio Soares e apresentava os ossos da perna direita fraturados, além de outros ferimentos que apresentava e o pequeno, que se encontrava agonisante já, tinha gravissimos ferimentos pelo corpo. Na Assistencia não se póde precisar o local onde ambos foram apanhados pelo trem, dizendo-se que o lamentavel occorrencia se verificara num dos estribos existentes entre as estações da companhia ingleza.

A CREAÇÃO DO FOMENTO AGRICOLA DO E. DO RIO

O Supremo Tribunal nega razão aos lavradores fluminenses

Na sessão de hontem, o Supremo Tribunal julgou o aggravo interposto ao interdicto prohibitorio que fôra indeferido pelo juiz federal do Estado do Rio e requerido pelos lavradores do Estado contra a creação do Fomento Agricola.

O relator deu voto para manter a decisão recorrida, por achar que o Tribunal não podia entrar na apreciação da constitucionalidade de um acto legislativo estadual, resultante de uma intervenção.

A maioria do Tribunal negou provimento ao aggravo.

Clinica de Vias Urinarias
Tratamento pelos mais recentes processos. Modernos methodos seguros e efficazes de diagnosticos e therapeutica. Urethroscopias anterior e posterior, Cystoscopias, Diathermia e Alta frequencia — Cura radical da gota militar, cystites, prostatites, orchites, hydrocele, tumores, impotencia genital, etc.
DR. RODOLPHO JOSETTI
Ex-director do Dispensario Central de Prophylaxia das Doenças Venereas, (Saude Publica). Longa pratica dos hospitaes da Allemanha — Rua 13 de Maio n. 44. Diariamente, das 8 ás 11 hs. am, das 4 ás 7 e das 8 ás 10 hs. pm. Telephone 1.000 Central. (1918)

O Tribunal do Jury condemnou

Foi, hontem, julgado pelo Tribunal do Jury o réo Carlos Barbosa, accusado de, em 22 de junho, do anno passado, num botequim da rua Senador Pompeu, ter morto a tiros de revolver o José Fernandes Tavares, ficando ferido Moysés de Barros Fiel, alheio á contenda.

Presidiu a audiencia o juiz Edgard Costa. A defesa esteve com os advogados Leme e Costa Pinto, sendo o réo condemnado a 15 annos, 3 mezes, 7 dias e 12 horas de prisão.

As fraudes nos embarques de café

São Paulo, 27 (A. B.) — No seu numero de abril, agora distribuido, o Boletim do Instituto do Café faz o seguinte communicado, pondo de sobreaviso os embarcadores de café contra possiveis fraudes:

"*Embarque de café* — Os interessados devem prevenir-se contra a acção de individuos que conhecedores, não se sabe como, nas estradas de ferro, das datas de embarques de café para Santos na ordem rigorosamente respeitada pelo Instituto, adeantam-se a procurar os destinatarios, contando extorquir dinheiro sob a promessa de realização dos embarques que, dentro da regra estabelecida, vão mesmo ser effectivados."

Molestias das senhoras
MEDICAÇÃO RADIOACTIVA
(VIAS URINARIAS)
Clinica especial da
Dra. PAULINE V. COSTA.
Consultorio, rua Buenos Aires n. 131. sobrado
(16.223)

Moveis para escriptorios, grande variedade.
Rua dos Andradas, 27
A. F. COSTA

O tenente Rocha Lima foi hontem denunciado

O dr. Campos da Paz, 2º promotor, como representante da Justiça Publica Militar, offereceu hontem, denuncia contra o 1º tenente Adalberto Araripe da Rocha Lima, por ter, quando incumbido de conduzir ao Juizo da 7ª pretoria o 1º tenente Carlos Chevallier, que então se achava preso na Casa de Correcção, permittido na fuga daquelle official, allegando ter adormecido no trem em que viajavam.

Hygienise sua bocca com a
Pasta Oriental
A mais antiseptica e agradavel
(17536)

Prof. Renato Souza Lopes
DOENÇAS INTERNAS — RAIOS X
Tratamento especial das doenças do apparelho digestivo, da nutrição (obesidade, magreza, diabetes) e nervosas. Trat. moderno pelos raios ultra-violetas, diathermia e electricidade. São José, 39. (17354)

Jurados multados

O presidente do Tribunal do Jury multou os seguintes jurados: em 60$ Angelo Barata e João Baptista do Canto, e em 30$, Eduardo Ferreira e Angelo Lazert de Souza Guedes.

HOMEM MULHER CRIANÇA
TODOS DEVEM DEFENDER OS SEUS PULMÕES, FAZENDO USO DO
AGRIODOL
CREOSOTADO

(17040)

Mais uma victima dos automoveis em grave estado no Prompto Soccorro

Vinha o sr. Luiz Figueira, hespanhol, casado, pela avenida Mem de Sá quando sem se aperceber de um auto que vinha em corrida vertiginosa.

Apanhado pelo vehiculo que proseguiu na mesma carreira, foi elle arremessado á distancia, com fractura de varias costellas e do punho direito.

A Assistencia medicou-o removendo-o depois para bordo do navio "F. Sophia" de cuja guarnição faz parte.

Consignações em folha

Escreve-nos o sub-director da Contabilidade dos Telegraphos:

"Sr. redactor do Correio da Manhã. — Li em vossa edição de hoje um suelto no qual essa folha faz apreciações desfavoraveis sobre uma decisão minha a respeito de consignações em folha.

E' verdade que mandei effectuar descontos e reter as importancias; isso, porém, ém relação a um só dos institutos de credito, cujas contas correntes não estão em ordem. Não houve, porém, nisso, arbitrariedade, porquanto os debitos existem, inferiores talvez ao que reclama o banco, mas existem, e dentro do corrente mez, isto é, depois de arrecadadas apenas duas prestações, tudo ficará normalizado, attendendo-se a todas ás reclamações justas."

Um serviço de estatistica policial

O chefe de policia resolveu crear um serviço de estatistica de todos os factos que forem registrados nas delegacias districtaes. Para isso foi creado um mappa para cada districto e no qual, dia a dia, serão annotadas as occorrencias levadas ao conhecimento da autoridade. Taes mappas serão mensalmente encaminhados ao gabinete do chefe de policia.

Ordem de seguir a um official licenciado

Por ordem superior, seguirá, com urgencia para a séde de sua unidade, em Juiz de Fóra, o capitão Alvaro Peixoto de Azevedo, que aqui se acha em gozo de licença para tratamento. Este official será submettido a inquerito policial-militar.

CABELLOS

Uma descoberta cujo segredo custou duzentos contos de réis

A "Loção Brilhante" é o melhor especifico para as affecções capillares. Não pinta porque não é pintura. Não queima porque não contém saes nocivos. E' uma formula scientifica do grande botanico Dr. Ground, cujo segredo foi comprado por 200 contos de réis.

E' recommendada pelos principaes institutos sanitarios do estrangeiro e analyzada e autorizada pelos Departamentos de Hygiene do Brasil.

Com o uso regular da "Loção Brilhante":

1º — Desappareceram completamente as caspas e affecções parasitarias.

2º — Cessa a quéda do cabello.

3º — Os cabellos brancos descorados ou grisalhos voltam á côr natural primitiva sem ser tingidos ou queimados.

4º — Detem o nascimento de novos cabellos brancos.

5º — Nos casos de calvicie faz brotar novos cabellos.

6º — Os cabellos ganham vitalidade, tornam-se lindos e sedosos e a cabeça limpa e fresca.

A "Loção Brilhante" é usada pela alta sociedade de São Paulo e Rio.

A' venda em todas as Drogarias, Perfumarias e Pharmacias de primeira ordem.

Peçam prospectos a Alvim & Freitas — Unicos cessionarios para a America do Sul. — Caixa 1379 — S. Paulo (201)

2.ª FEIRA
no THEATRO S. JOSE'
(Empresa Paschoal Segreto)

O PROGRAMMA SERRADOR APRESENTA
MIGUEL STROGOFF
Extraordinario trabalho de **IVAN MOSJOUKINE** - Grande orchestra - Musica propria

NO PALCO - Estréa
da nova "revuette"
E' POEIRA...
de L. IGLESIAS e GINO ROMA
— AVISO —
MATINÉES (Sessão das moças) Poltronas 2$000
SOIRÉES — Palco e film — Poltronas.. 3$000
(4350)

Casa Bancaria - C. REIS & C.

Capital realizado e fundos diversos 2.100:000$000

Correspondentes em todos os Estados do Brasil
Caixa Forte de Primeira Ordem

Desconta saques, encarrega-se de cobranças, empresta dinheiro em conta corrente por promissorias; vende, compra e administra titulos, valores e propriedades; recebe titulos e valores em custodia, lança emprestimos, estaduaes, municipaes e por obrigações (debentures).

Todos os serviços são attendidos com presteza e absoluta segurança.

Juros que paga aos depositantes

A prazo de 3 mezes	9 %
A prazo de 6 mezes	9 ½ %
A prazo de 12 mezes	10 %
Retirada livre	7 %
Aviso previo de 15 dias	8 %

Fornecemos aos depositantes talões de cheques e cadernetas, de tamanhos proprios para sua commodidade e uso facil.

Para as retiradas de dinheiro, não é necessaria a presença do depositante.

Rua General Camara n. 41 — RIO DE JANEIRO
(2332)

ACADEMIAS & ESCOLAS

Academia Nacional de Medicina

A Academia Nacional de Medicina reune-se hoje, em sessão ordinaria, ás 8 e meia horas.

Ordem do dia: — 1ª parte: — 1º recepção do professor Ernest Tuchs pelo academico Guedes de Mello. 2º — Conferencia do professor Ernest Tuchs sobre Syphilis Ocular.

2ª parte: 3º — da Tuberculose do apparelho genital interno da mulher, pelo academico Pedro Moura. 4º — Lipomatose Symetrica, pelo academico J. Moreira Fonseca.

— A sessão é publica.

Faculdade de Pharmacia e Odontologia do Estado do Rio de Janeiro

Hoje é a ultima chamada para os que desejam revalidar.

— São convidados a comparecer á secretaria os srs. Orlando Pereira Barros, Victor Augusto Guedes Pinto, João de Araujo, Antonio Francisco de Albuquerque, Jair Barroso, Manoel de Assumpção Marianno, Waldemar Warting, Estevam Alexandre Bellagamba, Nelson de Macedo Galdo, Olympio Gomes Marinho, Ida Landi, Joaquim Coelho dos Santos, Alexandrino Campos, Cypriano Souza Soares, Francisco José Guedes Pinto, José Pedro de Miranda Souza Gomse, Jair Cesar Soares, Vicente Monteiro Soares, Antonio Ferreira Botelho Filho, Edméa d'Utra e Silva, Felippe Ribeiro da Costa, Moacir Pires, Cid Ximenes do Prado, Liberato da Conceição Lima.

Candidatos á matricula de 1927.

São convidados a comparecer á secretaria: Francisco Rodrigues de Moraes, Antonio Brettas Mol, Fernando da Cunha Castello Branco, José Gomes de Oliveira, Maria de Lourdes Fortes Nunes, Nelson Alves de Góes e Roque Feliciano Cruz.

MAGNESIA FLUIDA DE MURRAY A INCOMPARAVEL
(4345)

Licenças na Justiça

O ministro da Justiça concedeu hontem as seguintes licenças: de seis mezes, para tratamento de saude, a Plinio Gomes Cardim, secretario da Procuradoria da Republica na Secção do Districto Federal; tres mezes, a Francisco Rodrigues de Carvalho, servente de 1ª classe da Inspectoria dos Serviços de Prophylaxia, e de seis mezes, a Vicente Rodrigues Fróes, desinfectador daquella Inspectoria, a Victoria Estrella servente do Abrigo Hospital Arthur Bernardes; a Benedicto Peres dos Santos escrevente do Serviço de Saneamento Rural e a Jesuino Cruz impressor de 1ª classe das Officinas Graphicas da Inspectoria de Demographia Sanitaria do Departamento Nacional de Saude Publica.

CALCEON — Para a dentição das creanças, evitando a carie.
(2536)

ESCOTEIROS DA GLORIA

Noites escoteiras

Hoje, ás 8 horas, no parque da Matriz da Gloria, ao largo do Machado, a Associação dos Escoteiros da Gloria realiza uma reunião intima, dedicada ás familias de seus escoteiros.

O programma desta reunião, a que é dado o nome de "noite escoteira", constará de canções, jogos escoteiros, recitativos e algumas surprezas, tocando durante os intervallos a Banda de Musica dos Escoteiros da Gloria.

No inicio da reunião será inaugurada officialmente a patrulha autonoma "Monsenhor Gonzaga" e todos os escoteiros renovarão seu compromisso escoteiro, de accordo com a praxe mundial do escotismo. A entrada é franca, não havendo convites especiaes.

CESSATYL — cessa qualquer dôr. Infallivel contra a grippe.
(2537)

BIBLIOTHECA DA MARINHA

O almirante Gago Coutinho inaugura uma serie de conferencias

Por iniciativa da Directoria da Bibliotheca da Marinha, terá logar em dias determinados, na séde daquella repartição naval, uma serie de conferencias realizadas por pessoas em evidencia dentro e fóra da corporação. Para inaugurar essa serie, foi convidado o almirante Gago Coutinho.

O conferencista dissertará, no proximo dia 2 de maio, ás 4 e meia horas, sobre o descobrimento do Brasil, affirmando theorias que por pouco conhecidas acarretam com maior interesse, dando logar a naturaes controversias.

Assistirão a conferencia o ministro da Marinha, altas autoridades e pessoas de elevada representação social.

Entrada franca.

SYNOROL — a melhor pasta para dentes, formula do DR. EYER.
(2535)

Cine Meyer
HOJE —):(— HOJE
MATINE'E ás 3 horas
Annita Stwart em
PRINCIPE PILSEN
7 partes de uma alta comedia.
Ford Sterling e Betty Bronson em
Intrigas de Bastidores
7 partes deslumbrantes.
Só na matinée: Ailene Ray em O Destino do Homem
1º episodio — 3 partes.
SABBADO:
A VIRGEM DO HAREM
com Lois Fazenda, Ernest Torrence e William Collier.

CINE FLUMINENSE
Campo de São Christovão 69
HOJE e AMANHA
Milton Sills em
A Hora do Desamparo
7 partes do P. Serrador
Alla Nazimova em SALOME', da United Artists.
O BALÃO desenhos animados
Sabbado e domingo:
CORINE GRIFFITH em PRINCEZA RUSSA, 7 partes do P. Serrador
WILLIAM FAIRBANKS em Desforra completa, cinco partes do P. Matarazzo.
O papa pateta, comedia em 2 partes.
(B 27011)

Theatro João Caetano
(Ex-São Pedro)
Empreza Paschoal Segreto
1a. sessão: 20 horas
2a. sessão: 22 horas
O unico elenco da moda
RA-TA-PLAN
apresenta todas as noites a linda fantasia em 2 actos de flagrante actualidade
MARAVILHAS
RA-TA-PLAN tem o prazer de chamar a attenção para:
a correcção de MANUEL DURÃES
a comicidade de MANUELINO
a galantaria de LUIZ BARREIRA
a distincção de VILMAR
a mocidade de PASCHOAL AMERICO
e o notavel primeiro bailarino RICARDO NEMANOFF
POLTRONAS .... 6$000
A SEGUIR: a nova satyra — AMOROSAS.
(B 27046)

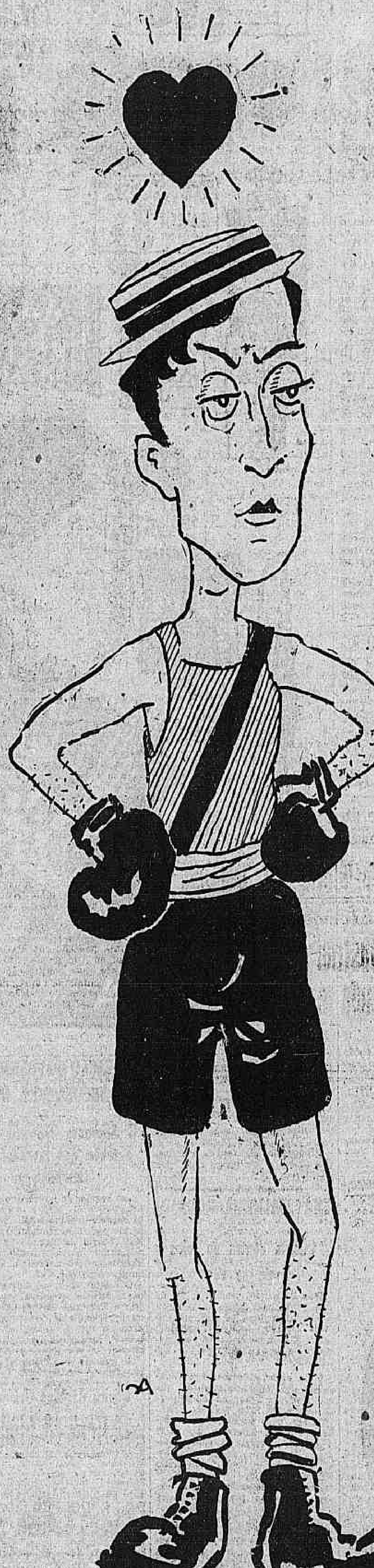

BUSTER KEATON
— O homem que nunca soltou uma gargalhada... —
CONFIRMA O SEU DESAFIO A TODOS OS PESOS, MEDIDAS E CONTRAPESOS, PARA UM GRANDIOSO CAMPEONATO DE
BOX POR AMOR
(Producção METRO-GOLDWYN-MAYER)
Por amôr... de quem?! — De: SALLY O' NEIL...
— SEGUNDA-FEIRA — no
THEATRO CASINO
OBSERVAÇÃO: O desafio do BUSTER KEATON é perigoso! Para governo de seus adversarios prevenimos que serão usadas luvas de 5 onças, 3 leões — e outros animaes domesticos.

IDEAL
HOJE HOJE
LILLIAN GISH em
A LETRA ESCARLATE
Formidavel super-producção da METRO-GOLDWYN-MAYER
Os ultimos dias de Pompeia
Colossal super-producção da PARAMOUNT
2.ª FEIRA Norma Shearer e Conrad Nagel em EVAS DE HOJE — Deslumbrante producção da METRO-GOLDWYN — Adolphe Menjou em O QUERIDO DE TODAS, maravilhosa producção da PARAMOUNT. 2ª FEIRA
(B 27110)

A Vida Social

NATALICIOS

Faz annos hoje Alberto de Oliveira, o poeta dos *Meridionaes*, que em eleição recente foi pelos seus pares declarado o principe dos nossos artistas da rima. Um dos raros sobreviventes da geração brilhante que nos deu Bilac, Raymundo, os irmãos Arthur e Aluizio Azevedo, Alberto de Oliveira não se compraz, apenas, em exalçar nos seus versos admiraveis a formosura e graça femininas; tem o culto da natureza e entre os seus cantos inscrevem-se no rol dos melhores aquelles em que descreve a queda de uma arvore e o Parahyba, desde a sua nascente na serra da Canastra até á sua foz, em S. João da Barra, durante a enchente que se avoluma e arrasta, impetuosa, tudo o que se oppõe á sua passagem.

Espirito brilhante e sempre novo, Alberto de Oliveira receberá hoje, na sua residencia, do outro lado da Guanabara, carinhosas manifestações de seus amigos.

— Faz annos hoje a senhorita Olinda Sodoma da Fonseca, filha da viuva d. Alice da Fonseca.

Por esse motivo a anniversariante receberá muitas felicitações das innumeras pessoas de suas relações de amizade.

— Faz annos hoje o menino Amaury, filho do sr. Manoel José Ferreira, funccionario da Estrada de Ferro Central do Brasil, e da sra. d. Carmen Poncioni Ferreira.

O casal Ferreira, em sua residencia, em Humberto Antunes, dará, por esse motivo, uma recepção intima ás pessoas de suas relações de amizade.

— Passou hontem a data natalicia da gentil senhorita Helena Prisco, dilecta filha do sr. Ernani Moreira Prisco e de d. Balbina de Oliveira Prisco. Por esse motivo a anniversariante recebeu as mais cordeaes felicitações dos seus innumeros amigos e admiradores.

— Faz annos hoje o sr. Domingos Barbosa de Azevedo, director da Liga dos Inquilinos e Consumidores.

— Faz annos o sr. Marcilio Loureiro, empregado em nosso commercio.

NOIVADOS

Contratou casamento com a senhorita Naír Vianna, filha do sr. Eduardo Vianna e de d. Eponina Vianna, residentes em Nictheroy, o sr. Jaymeson Dias Guimarães, do alto commercio desta praça.

CASAMENTOS

Realizou-se sabbado o casamento da senhorita Sylvia Santos da Silva Pereira, filha do fallecido inspector escolar dr. João Baptista da Silva Pereira, com o sr. João Nunes Ferreira, do commercio desta praça.

NASCIMENTOS

Está ainda mais cheio de alegria e alacridade o lar do nosso companheiro de trabalho, da gerencia do "Correio da Manhã", Georgino Sande e de sua esposa sra. Stella Gosling Sande, com o nascimento de sua primogenita, antehontem occorrido e que na pia baptismal receberá o nome de Therezinha.

Innumeros cumprimentos tem recebido o feliz casal por esse motivo.

— Está em festas, pelo motivo de ter nascido um lindo menino, que na pia baptismal receberá o nome de Edmundo Jorge, o lar do sr. Firmino Walter Penna e de sua esposa d. Felisbella Vito Penna.

DIPLOMATICAS

A bordo do paquete inglez "Avila" seguiu hontem para o seu posto o sr. Alfredo de Barros Moreira, embaixador do Brasil em Bruxellas.

O seu embarque foi muito concorrido.

— Pelo "Massilia" parte depois de amanhã, para reassumir as funcções do seu cargo, via Buenos Aires, o sr. Oswaldo Furst, nosso antigo collega de imprensa e segundo secretario da legação do Brasil na Bolivia.

Acompanha-o sua esposa, d. Maria Malafaia Furst, que é um dos ornamentos da sociedade carioca.

VIAJANTES

Trouxe-nos hontem, pessoalmente, as suas despedidas, o dr. Hugo Carneiro, que parte amanhã, a bordo do "Pará", para o Acre, afim de assumir o cargo de governador para que acaba de ser nomeado.

O dr. Hugo Carneiro faz-se acompanhar do dr. Oliveira Conde, seu secretario.

MISSAS

Realiza-se hoje, na egreja de São Francisco de Paula, ás 9 horas, uma missa por alma do general dr. Benjamin Franklin de Albuquerque Lima, fallecido ha um anno.

SEM FIO

RADIO CLUB DO BRASIL

Assembléa geral

Havendo a commissão incumbida de organizar o projecto de novos estatutos concluido o seu trabalho, convoca para o dia 30 de abril, ás 8 horas da noite, a sessão de assembléa geral que os deve discutir.

Para conhecimento de todos os associados, será enviado o projecto de estatutos a todos os socios, que o poderão tambem obter na secretaria do Radio Club do Brasil. — *Dr. Antonio Maia Santos*, 1º secretario.

RADIO NACIONAL RIO DE JANEIRO

São convocados os socios effectivos para a assembléa geral que se realizará no dia 1º de maio proximo, ás 2 horas da tarde, com a seguinte ordem do dia: a) eleição do conselho director para o quadriennio de 1927 a 1931; b) interesses geraes. — *A. Osorio de Almeida*, presidente em [illegible]

AS IRRADIAÇÕES DE HOJE

Radio Club

(Onda 310 metros)

A' 1 hora — Boletim commercial e noticioso.

Do 1,30 ás 2 horas — Discos seleccionados.

Das 4 ás 5 horas — Discos de musicas de dansa.

Das 5 ás 5,30 — Boletim commercial e noticioso — Previsão do tempo.

Das 7 ás 8,40 — Orchestra do Hotel Avenida, regida pelo maestro Enrique Sanches — Discos seleccionados e notas de interesse geral.

Das 8,40 ás 8,55 — Boletim commercial e noticioso para o interior do paiz.

Das 8,55 ás 9 horas — Intervallo para recepção dos signaes horarios de SPY.

Das 9,05 em deante — Concerto vocal e instrumental do studio do Radio Club do Brasil, com o concurso da soprano Maria A. Ribeiro, do barytono Adacto Filho, dos professores senhorita Emilia Colona do Amaral e do sr. Waldemar Navarro e da orchestra do Radio Club do Brasil, sob a direcção do maestro Affonso Ungerer.

O programma deste concerto é o seguinte:

1ª parte — 1º — Rossini: Ouverture "Guilherme Tell" — Orchestra do Radio Club do Brasil. 2 — Canto pela soprano sra. Maria A. Ribeiro. 3 — Liszt: Rhapsodia n. 12 — Sólo do piano pela professora Emilia Colona do Amaral. 4 — Anat Alves: Entre acto — Orchestra do Radio Club do Brasil. 5 — Sólo de piano pelo professor Waldemar Navarro. 6 — a) V. Peydró: Joanna la granadiana; b) J. Obradors: Corazon porque pasais. Canto pelo baritono Adacto Filho. 7 — Zamecnick: Noite de luar (canção napolitana) — Pela orchestra do Radio Club do Brasil.

2ª parte — 1 — Verdi: Fantasia da opera "Traviata" — Orchestra do Radio Club do Brasil. 2 — Chopin: Nocturno op. 27 n. 2 — Sólo de piano pela professora Emilia Colona do Amaral. 3 — Canto pelo soprano Maria Antonietta Ribeiro. 4 — Mario Costa: Napolitana — Pela orchestra do Radio Club do Brasil. 5 — Sólo de piano pelo professor Waldemar Navarro. 6 — a) Padilla: Princesita; b) Tabuyo: Mi pobre raja —. Canto pelo baritono Adacto Filho. 7 — Granichstaedten: Potpourri da opereta "D'Orlow" — Orchestra do Radio Club do Brasil.

Radio Sociedade

(Onda 400 metros)

A's 12 horas — Hora certa.

A's 12 horas e 1 minuto — Jornal do Meio-dia e Supplemento Musical.

A's 12,15 — Discos de musica de dansa.

A's 12,40 — Discos seleccionados.

A's 5 horas — Hora certa.

A's 5 horas e 1 minuto — Discos de musica de dansa.

A's 5,40 — Discos seleccionados.

A's 6 horas — Jornal da Tarde. (Serviço de informações da Radio Sociedade especialmente para o interior do paiz).

A's 7 horas — Hora certa.

A's 7 horas e 1 minuto — Jornal da Noite.

A's 7,15 minutos — Discos de musica de dansa.

A's 8,10 — Palestra literaria por Celio de Castelmar.

A's 8,25 — Lição de inglez pelo professor Luiz Eugenio de Moraes Costa.

Das 8,45 — Transmissão do Theatro Republica, da opera *Lucia Lamermoor* cantada pela companhia lyrica dirigida pelo maestro De Angelis.

CINE BOULEVARD
Tel. Villa 124
HOJE — Programma religioso
TRAGEDIA DE LOURDES
10 partes, ou OS MILAGRES DE LOURDES
CASAR E DESCASAR
6 actos, por CLARA BOW
Sabbado: O FANFARRÃO, 7 actos de Sally. A ENGEITADA, 9 actos
Dias 5—6—7 e 8 — Robin Hood

CINEMA MATTOSO
HOJE — HOJE
Grande Matinée — Creanças $300
Programma:
Uma comedia de successo
O FILHO PRODIGO
e ENTRE AS FERAS DO NORTE. Sabbado e domingo:
AMOR, EGOISMO e GLORIA
e O PREÇO DO SUCCESSO

AGUA INGLEZA "GRANADO"
UNICA fabricada com vinho genuino importado directamente
TONICA, FEBRIFUGA, APERITIVA
NA ANEMIA, DEBILIDADE, IMPALUDISMO, CONVALESCENÇAS
(3416)

TRASMONTANO
O melhor azeite genuinamente portuguez. Depositarios: CAMILLO MOURÃO & C.
(2556)

Aggrediu o casal porque queria receber os alugueis

O syrio Pedro Armenio é estabelecido com casa de armas nos baixos do predio n. 187 da rua Senhor dos Passos, de que é arrendatario o seu compatricio Naun Costa.

Como se atrazasse nos alugueis foi o inquilino procurado pelo locatario, que exigiu o prompto pagamento. Discutiram os dois e lá pelas tantas Naun aggrediu o outro, a sôcos, acudindo em soccorro de Armenio sua esposa, Hallyck Armenio.

Marido e mulher sairam contundidos, apresentando queixa á policia local. Naun foi detido.

MACHINAS para LAVOURA
as de mais proveito e economia
na FUNDIÇÃO INDIGENA
(17258)

Cine Modelo
HOJE — Alma Rubens e Walter Mc Grail na grandiosa super producção da Fox em 8 actos
DOLOROSA RENUNCIA
Baol, Caol Bombarão, comedia em 2 actos.
FOX-JORNAL, actualidades.
Sabbado e domingo: RUMO AO MAR collossal producção em 8 actos.
(4323)

Theatro Republica
EMPREZA THEATRAL JOSE' LOUREIRO
Companhia Lyrica Italiana
Direcção do Maestro Sr. A. De Angelis
HOJE A'S 8 3|4 HOJE
(Recita extraordinaria)
A opera em 4 actos do maestro Donizetti
LUCIA DE LAMMERMOOR
Cantada pelos artistas: G. Faini, Ruggeri, J. De Luca, E. Contini A. Zonzini, A. Di Siervi
PREÇOS:

FRIZAS e CAMAROTES	30$000
POLTRONAS	6$000
BALCÕES	6$000 e 5$000
GALERIAS	3$000
ENTRADAS	2$000

AMANHÃ "Mefistofele"
POLTRONA .... 6$000
(B 27119)

Theatro RECREIO
Empreza A. NEVES & CIA.
Grande Companhia de Revistas e Feérie, da qual faz parte a archi-graciosa artista brasileira
LIA BINATTI
HOJE A's 7 3|4 A's 9 3|4 HOJE
A apparatosa revista dos IRMÃOS QUINTILIANO
O CRUZEIRO
A melhor revista — No melhor theatro
Pela melhor companhia.
POLTRONAS .... 8$000
— AVISO —
O espectaculo que se realizava **hoje** promovido pelo "**Athletico Club Guerra Junqueiro**", devido ao luto official, fica transferido para o dia 4 de Maio (quarta-feira).
AMANHÃ — Grandioso festival, recita artistica da actriz-cantora **Ivette Rosolen.**
Grandes Novidades!

Cinema Paris
Praça Tiradentes, 42
Telephone Central - 131
(Empreza Pinfildi)
Sempre programmas organizados com capricho — Exhibidos logo após os cinemas da Avenida
Programma de verdadeiro successo
HOJE
—28 a 1 de maio—
1º Film:
Ladrão de Minerios
em que apparece nesse film o maravilhoso instincto Cão Sabio "WALFHEART"
em 6 colossaes partes, da Splend Programma
2º Film:
Orphão Millionario
Interpretado pelo joven Americo WILLIAM BARRYMORE drama de aventura, em 5 actos da Pathé New York
ENTRADA........ 1$500
(B 27134)

LAPA
Av. Mem de Sá 23. Tel. C. 2543
HOJE
28 e 29 de abril de 1927
Quem não conhece a celebre artista ALMA RUBENS?! Pois ella surge ao lado de RICHARD WALLING em
Dolorosa — — Renuncia
Majestoso drama da Fox-Fil em oito partes bellas
A Campina Solitaria
Drama arrojado distribuido em duas partes da Universal
Pélla e Descabella
Comedia impotente em dois actos de, continuo riso
Grandiosa matinée de 1 hora ás 6 da tarde
— Preços —
1ª Classe 1$000 2ª Classe $500
(B 27103)

IRIS
HOJE
MADGE BELLAMY em
Berta, a Midinette
Grandiosa producção da Fox-Film
Os Dez Mandamentos
Colossal producção da PARAMOUNT
No palco (3, 7 e 9,30), pela Companhia Juvenal Fontes (Jéca Tatu), a burleta
Surprezas do acaso
Original de MUNDICA CORRÊA
2ª FEIRA:
ALEC. B. FRANCIS em
O Mestre de Musica
deliciosa producção da Fox-Film
RICHARD DIX em
O Campeonato do Amor
Maravilhosa producção da PARAMOUNT
(B 27111)

Cinema Popular
Rua MARECHAL FLORIANO 99 a 103
HOJE — : — HOJE
OS CONTRABANDISTAS
6 actos arrebatadores por FRANK MERRILL
QUE ESCANDALO!
7 actos monumentaes por JOHN EMERSON
NA ESTRADA DO MAL
2 actos de aventuras
O HEROE DO GUARDA COSTA
4ª e 5ª series
MULTA OU XADREZ
2 actos comicos
Sabbado: Irene Rich em ENTRE FERAS DO NORTE.

Cinema Primor
AVENIDA PASSOS 119
TELEPHONE NORTE 5934
HAROLD LLOYD em
O CALOURO
7 actos impagaveis de continuas gargalhadas
BUCK JONES em
30 ABAIXO DE ZERO
7 actos assombrosos e gigantescos
JACK HOXIE em
COMPRANDO BARULHO
6 actos de luctas arrojadas
FEL DE ABELHA
Sabbado: Milton Sills "Hora do Desamparo". 2a feira: ULTIMOS DIAS DE POMPEIA.

CINEMA MASCOTTE
R. Archias Cordeiro 230, Meyer
HOJE — MARY CARR em
OS QUATRO CANTOS
7 actos formidaveis
Robert Frazer e Clara Bow em
GUARDIÃO DE ABELHAS
8 actos empolgantes
CHUCA-CHUCA VAE AO CAMPO
2 actos comicos
Sabbado:
BUCK JONES em
30 ABAIXO DE ZERO

THEATRO PHENIX
SABBADO 30 DE ABRIL A'S 8 3|4 SABBADO
Estréa da Companhia Nacional de Operetas — Com a peça em 3 actos, original do Dr. Samuel Campello e Dr. Waldemar de Oliveira — GRANDE SUCCESSO THEATRAL — Espectaculos completos
Aves de Arribação
OS BILHETES ESTÃO A' VENDA
(B. 27035)

PAGINA PAULISTA DO "CORREIO DA MANHÃ"

Organizada pela nossa succursal

Por que será?!

Em São Paulo ha uma dictadura. E' a censura de films.

Dictadura-mirim, mas que não admitte reclamações! O que ella decide é irrevogavel! Não ha para quem appellar, porque ella, nesta democracia constitucional, é um Estado dentro do Estado!

Isso poderia ser um bem, se a Censura fosse criteriosa e justa.

Mas não o é. Em pleno seculo vinte, nesta éra de egualdade de sexos e ausencia de preconceitos tolos, ella continúa medievalesca e puritana. Peor do que isso: fechou os olhos para este seculo e vive ainda, muito empoeirada, a suppôr que o mundo, hoje, é o mesmo de ha trezentos annos e que as moças de agora, vão dormir ás oito da noite, saem á rua com saias-levanta-poeira, na companhia exclusiva do papá, lêm apenas Casemiro de Abreu, têm tosses suffocantes quando sentem o cheiro de um cigarro, córam deante de uma mundana e têm vertigens ante a estatua da Venus de Milo...

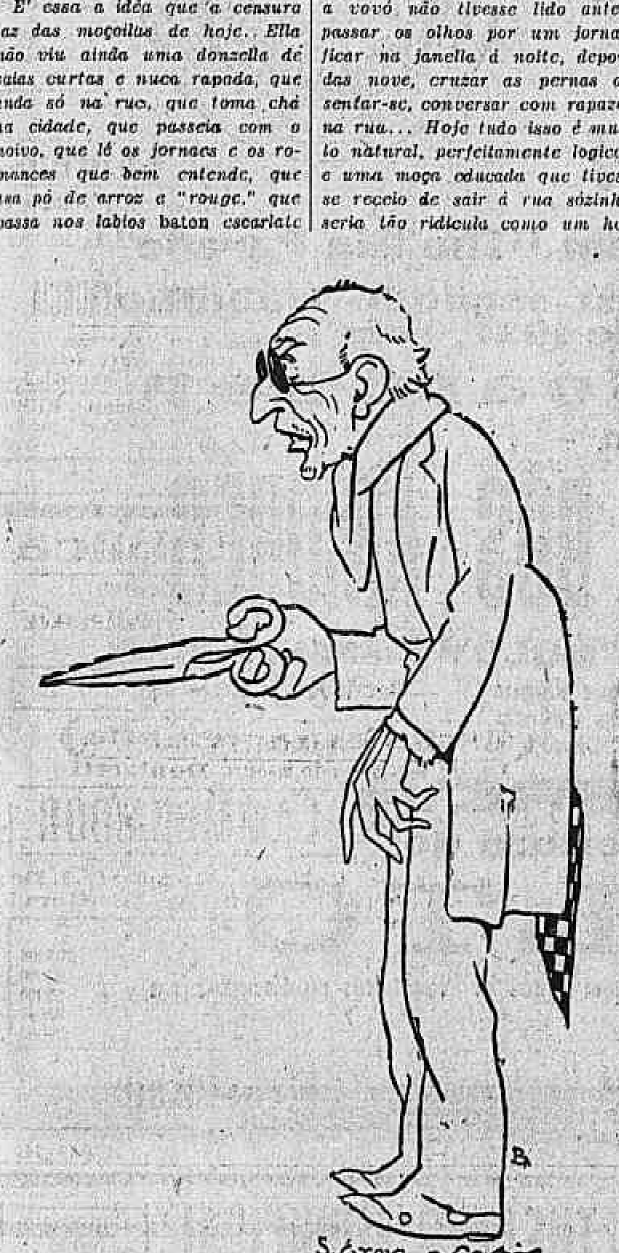

E' essa a idéa que a censura faz das moçoilas de hoje. Ella não viu ainda uma donzella de saias curtas e nuca rapada, que anda só na rua, que toma chá na cidade, que passeia com o noivo, que lê os jornaes e os romances que bem entende, que usa pó de arroz e "rouge," que passa nos labios baton escarlate e nas pestanas uma escovinha de Rimmel. Ella não conhece a moça educada que usa maillots nas praias, que veste um pullover para o tennis, que discute politica, tem idéas proprias, e, principalmente, tem muito juizo para viver entre rapazes sem se derreter em paixões funestas por todos elles.

A censura em São Paulo, não viu nada disso, porque tem uma "moral" estranha, incomprehensivel, tão incomprehensivel e tão estranha que permitte a exhibição integral das "Semi-Virgens" e supprime um innocente quadro de beijo...

Por que será?!

* * *

Um dos grandes cinemas de São Paulo está exhibindo um film: "Don Juan". E, segundo uma nota da empresa, foi esta obrigada a pôr um aviso nos annuncios declarando tal film "improprio para senhoritas e menores".

Resultado: o tal cinema apanhou a maior enchente de que ha memoria nos annaes cinematographicos de São Paulo.

Não sei se aquillo foi de proposito. Mas entre a assistencia havia, pelo menos, cincoenta por cento de senhoras, senhoritas e menores.

Mas não é isso que espanta. O que espanta é que todos, principalmente as senhoritas, estavam emocionados, esperando, no film, "alguma coisa". O film foi exhibido. "Fim do primeiro acto".

Nada! Ué...

— Deve ser agora!

Começou o segundo acto, E terminou.

Nada! Hom'essa!

As senhoritas se entreolharam, pasmadas!

— Não houve nada...

— E'...

— A censura está soffrendo da bola...

Por que será?!

* * *

Isso, á primeira vista, parecerá coisa sem importancia e que só interessará á empresa ou á Censura.

Mas não é. Porque ha ahi um caso grave de sociologia a resolver!

Estará o mundo tão pervertido a tal ponto que não tivesse notado as terriveis inconveniencias que o film incriminado possa conter?

Essa fita foi exhibida em Nova York, Paris, Roma, Berlim... Ninguem notou nada de mais. Veiu depois a São Paulo. E, aqui, apenas a Censura notou que o film era improprio para senhoritas!

Um caso grave! Só ha no mundo, hoje, uma entidade absolutamente moral: a Censura paulista.

Eu creio que deviam aproveital-a para regeneração da humanidade. Quem sabe se o Krishnamurti está incarnado alli? Não será esse censor o Messias annunciado pelos Evangelhos?

Ha cincoenta annos atraz eram factos altamente condemnaveis uma moça exhibir um pedacinho de perna, sair á rua sózinha, usar pós de arroz, pintar os labios, olhar um quadro onde houvesse um nú, lêr um livro que a vovó não tivesse lido antes, passar os olhos por um jornal, ficar na janella á noite, depois das nove, cruzar as pernas ao sentar-se, conversar com rapazes na rua... Hoje tudo isso é muito natural, perfeitamente logico; e uma moça educada que tivesse receio de sair á rua sózinha seria tão ridicula como um homem que tivesse medo de entrar num bonde!

Tudo isso é sabido, porque está ahi aos olhos de todos. O mundo, na opinião do veneravel Acacio, evolúe e, com elle, os costumes se renovam, a propria moral se modifica para adaptar-se aos habitos incipientes. Tudo marcha e se transforma, renova-se anno a anno...

Só a censura paulista estacionou!

No seculo do radio, ella ainda tem poeira no cerebro e teia de aranha na vista!

Seria engraçado se não fosse desolador...

* * *

Já Monteiro Lobato, num artigo que fez barulho "O beijo que São Paulo não viu", soltou uma daquellas suas gargalhadas á custa da censura paulistana e do seu anachronico pudôr. E lamentou a sorte dos paulistas que, mais infelizes que os seus semelhantes do resto do mundo, têm, a zelar-lhe pela pureza, uma policia que deserta as ruas para cortar pedacinhos de celluloide...

Emfim... Esperemos pela annunciada renovação do Partido Republicano Paulista. Como a censura de fitas lhe pertence, e como elle pretende renovar-se, é bem possivel que ponha, na Censura, um homem acordado, para vêr o seculo em que vive...

Belmonte

Pouco antes das eleições de fevereiro, quando mais accesa ia a propaganda politica do Partido Democratico e do Partido Republicano Paulista, certa noite, altas horas, no bairro do Ypiranga, houve sério conflicto entre partidarios das duas agremiações, resultando ferimentos de parte a parte e a morte de um eleitor do P. R. P. Chefiava um dos grupos, o sub-prefeito do Ypiranga que, acompanhado de gente sua, domiciliada em outros districtos, mas que ali fôra especialmente para tal fim, procurava impedir a propaganda pacifica que os democraticos exerciam por meio de cartazes. Houve provocações, insultos, aggressão e o resultado foi que o empregado do Partido Democratico que fiscalizava a affixação de cartazes, acuado pela malta de serviçaes do P. R. P., em defesa propria, atirando contra seus aggressores, feriu a diversos e matou um. Saiu tambem ferido.

O inquerito policial, architectado de maneira conveniente, preparou a prova de feição favoravel aos capangas do partido dominante, accumulando toda a carga de responsabilidade contra o democratico que a intolerancia de seus aggressores havia, por uma fatalidade, transformado em criminoso.

Realizado o summario, foram os autos ao promotor e em seguida ao juiz, findando a primeira phase do processo com a impronuncia de todos os envolvidos no conflicto e pronuncia unicamente do autor da morte de um dos briguentos.

Merece destaque, entretanto, o tom apaixonado com que o orgão do ministerio publico exarou seu parecer concluindo pela responsabilidade do "terrivel delinquente" cuja "sanha sanguinaria" victimara os partidarios do P. R. P. julgados todos innocentes, pombas sem fel, apezar de terem sido os provocadores do conflicto. Em logar de apreciar a questão serenamente, pondo as provas dos autos dentro dos artigos da lei, o promotor se apaixonou de maneira que impressionou desfavoravelmente, em relação a sua tão proclamada sisudez de habitos e pensamentos, mormente tendo-se em attenção a circumstancia de estar o nome do promotor em questão na brécha para preencher uma vaga na camara municipal, em escala para o Congresso.

Muita gente não esconde a decepção causada por se ter quebrado assim o encanto de um dos Catões paulistas.

A carne é fraca...

A Central do Brasil decididamente quer deter o "record" de desorganização e do desmantelo. Succedem-se as direcções, renovam-se promessas, traçam-se programmas e, no final, continúa tudo como dantes. O transporte entre São Paulo e Mogy das Cruzes constitue um documento vivo do pouco caso que a direcção da ferrovia dos desastres liga ao bem estar e ao conforto do publico obrigado a servir-se de seus trens.

O trafego entre a capital e a florescente cidade é intensissimo. Os "suburbios" compostos de vagões velhos e immundos correm com excesso de passageiros a transbordar pelas plataformas. Percurso que os trens da carreira São Paulo-Rio realizam em uma hora mais ou menos, os "suburbios" consomem mais de duas para effectuar. As condições vantajosas da vida em Mogy das Cruzes fizeram que consideravel numero de habitantes da capital transferisse para ali sua residencia. Occupando sua actividade em São Paulo vêm pela manhã o regressam á tarde, empilhados como sardinhas em lata, nos pavorosos "suburbios" da Central. Aos domingos, cresce consideravelmente o numero de passageiros, pois daqui vae muita gente aproveitar em Mogy o lazer domingueiro, descansando em chacaras e pequenos sitios situados não só naquella cidade como em diversas paradas da Central, no trecho comprehendido entre as duas cidades. Aggravam-se então os mil inconvenientes do pessimo serviço da estrada official. Chovem as reclamações, mas a Central se mantem impassivel.

E os trabalhos de duplicação da linha, no percurso alludido trabalhos cujo inicio vem do governo do sr. Epitacio Pessôa, entram em competição com as famosas obras de Santa Engracia.

A censura, essa respeitavel matrona impertinente, de saias que varrem o chão e que ainda toma rapé, tem ás vezes gestos adoraveis de ridiculo. Ainda agora um dos cinemas da capital annunciou a exhibição do film "D. Juan", obra prima da cinematographia, em que se revive a figura do lendario roubador de corações e a sua época. Pois bem, á ultima hora, interveiu a censura e exigiu que fosse declarada a impropriedade da fita para senhoritas e menores. Essa mesma censura, entretanto, é a que fecha os olhos á lubricidade que campeia em films que revelam á ingenuidade de menores e moçoilas scenas intimas de bordeis, orgias de *cabarets*, e quadros cujo poder de suggestão só póde ser nocivo a espiritos ainda em formação.

A tomar em rigor o criterio da censura, seria preciso collocar á porta de todos os cinemas a advertencia: "entrada prohibida a senhoritas e menores".

E' ridicula e causa riso a fiscalização policial, enchendo-se de melindres com as immoralidades classicas de "D. Juan", que, entretanto, constituem assumpto obrigado de generalidade dos films exhibidos sem restricções.

Um dos assumptos que, em São Paulo, constituem objecto de reiteradas promessas, jamais cumpridas, por parte do governo, é o que diz respeito á electrificação do Tramway da Cantareira. Não ha secretario da Agricultura que, ao iniciar a administração, não inclua entre os seus propositos collocar a importante zona da cidade servida pela Cantareira em condições de facil communicação com o centro urbano. Os diversos logarejos plantados na serra que tem aquelle nome, bastante habitados, são centros productores de verduras, hortaliças e frutas que, trazidas com facilidade á cidade, de muito beneficiariam a população. De outro lado, os pequenos lavradores ali estabelecidos se desenvolveriam, com o incentivo trazido pela compensação commercial, e, consequentemente, haveria o progresso dos bairros situados ao longo do Tramway.

O serviço, como é feito actualmente, muito longe está de bastar as mais rudimentares necessidades da zona Cantareira: material rodante insufficiente e imprestavel, máo estado das linhas e horarios improprios.

Fala-se novamente que o governo quer electrificar o Tramway, havendo divergencia sobre um ponto que é de capital importancia: ou electrificar a estrada, nas condições de bitola e de serviço actuaes, ou entregar a electrificação á Light, que estabelecerá bitola identica á das linhas de bondes, de fórma a permittir trafegassem, estes por toda a zona servida hoje pelo tremzinho "caixa de phosphoros". Pela segunda solução optam todos os moradores da importante zona, pois a primeira de nada valerá ao fim desejado de facilitar as communicações entre a Cantareira e a cidade.

Entretanto, por emquanto nada ha de resolvido sobre o assumpto que, consoante o que declarou o secretario da Agricultura, em recente publicação, ha oito annos já era um dos velhos problemas pendentes de solução em São Paulo.

A directoria da Associação Brasileira de Escoteiros, a cuja frente se encontram os drs. Macedo Soares, Sampaio Vianna e Adelardo Caluby, está empenhada, presentemente na reorganização do escotismo em São Paulo, na capital e no interior, trabalho que mais ampliado será logo que regresse da Europa o dr. José Carlos de Macedo Soares. E' do plano reorganizador a filiação de todos os escoteiros catholicos de São Paulo.

Instituição de incontestavel vantagem para o aperfeiçoamento physico e moral da raça, merece ser prestigiada, desde que se tenha em conta o muito que de util poderá ella produzir. O dr. Abelardo Caluby, distincto architecto e um dos elementos de mais prestigio e de mais actividade dentro do Partido Democratico, é quem chefia presentemente a A. B. E. Falando a um jornalista, outro dia, disse elle:

— O escotismo vae em franco progresso. Precisamos incentival-o com carinho, para que elle não seja apenas um escotismo de farda.

A Associação Brasileira de Escoteiros, que tem sua séde á rua do Carmo, 26, é já uma força poderosa. Aqui em São Paulo ella conta com a commissão central, que é o grupo modelo e possue um effectivo de 75 rapazes. As commissões escolares devem ter uns 2.000 escoteiros. Ha em todo o Estado 113 commissões escolares filiadas á Associação, além de 50 nos outros Estados brasileiros.

Segurae o vosso patrimonio
— NA —
COMPANHIA BRASILEIRA DE SEGUROS
FUNDADA EM 1910
Presidente:
Dantas Spencer Vampré
Succursaes e agencias nas principaes cidades do Brasil
SE'DE: São Paulo — Rua José Bonifacio n. 12 (2° sobreloja)
Endereço Postal:
— CAIXA N. 828 —
Endereço Telegraphico:
— BRASILICA —

Os eleitores paulistas

São Paulo, 27 (Do correspondente) — Até o dia 15 do corrente o eleitorado desta capital se elevava a 46.795.

A immigração em S. Paulo

São Paulo, 27 (Do correspondente) — De 1 de janeiro até hontem, entraram em São Paulo 27.256 immigrantes dos quaes 19.985 por Santos e 7.291 pelo Rio.

O STOCK DE CAFÉ NO HAVRE

São Paulo, 27 (A. B.) — Informações aqui recebidas dão as seguintes estatisticas dos stocks de café no porto do Havre, em 23 de abril corrente:

Cafés do Brasil — O stock na semana em revista era de 106 mil saccas; na semana anterior era de 98.000 saccas; em egual semana de 1926 era de 147.000 saccas.

Cafés de outras procedencias — Na semana em revista o stock era de 134.000 saccas e na semana anterior de 124.000 saccas. Na mesma semana do anno passado esse stock era de 284 mil saccas.

Totaes de todas as procedencias — Na semana em revista havia no Havre o stock total de 240.000 saccas. Na semana anterior havia 222.000 saccas. Na semana correspondente de 1926 o stock geral era de 431.000 saccas.

As coisas mineiras em pleno desprestigio

Nem a sua loteria escapou

Os jornaes de São Paulo estão fazendo commentarios em torno de um novo escandalo que se teria dado com a Loteria de Minas.

Uma divergencia entre numeros do telegramma official dando o resultado da sorte grande da extracção ultima de 500 contos de réis daquella loteria e numeros da lista tambem official, está sendo a causa desse novo caso.

Parece que as coisas mineiras estão em crise, não escapando a sua loteria.

Eis o que se vê na "Folha da Manhã" do dia 22 ultimo:

"A' Repartição Geral dos Telegraphos foi requerida pelos srs. Guilherme Entner e Franz Svoboda uma certidão do telegramma official da loteria de Minas Geraes, extraida no dia 8 de abril, com o premio maior de 500 contos de réis, cujo numero premiado com o maior premio teria sido o 2.621, segundo o telegramma official, apparecendo depois, na lista, embora publicações do telegramma já tivessem sido largamente feitas, como premiado, não o 2.621, mas o 2.620.

Os supplicantes, em vista de elementos que dizem possuir para esclarecer o assumpto, allegando entre outras coisas que apparecem como possuidores do bilhete premiado na lista differente do telegramma official, pessoas que já têm tirado varias sortes daquella loteria, conservando-se, comtudo, pobres, e allegando mais que, apezar dos nomes dessas pessoas apparecerem no Rio, como tendo recebido a sorte dos 500 contos (9 decimos), esses nomes em São Paulo não foram divulgados, requereram essa certidão do telegramma official com o fim de fazerem valer os seus direitos.

Allegam mais os srs. Guilherme Entner e Franz Svoboda que eram possuidores do numero 2.621 do telegramma official que, na bôa fé, em frente á lista, receberam do agente, em São Paulo, da loteria de Minas, a importancia correspondente á approximação, e que, mais tarde, deante do novo aspecto que o caso tomou, solicitaram desse agente, que é uma importante casa de loterias de nossa capital, um recibo ou declaração de que tal bilhete havia sido pago aos mesmos, oppondo-se esse agente a dar qualquer declaração ou recibo.

E' um novo caso interessante que surge com a loteria de Minas Geraes, antes que esteja resolvido o antigo caso do bilhete dos mil contos de réis do presidente Antonio Carlos, em torno do qual processos e mais processos foram noticiados sem que se saiba do desfecho de quaesquer delles...

Realmente os jornaes do Rio dão os nomes das pessoas contempladas com os 500 contos de réis — todos residentes em São Paulo.

Em São Paulo, porém, só ha noticia do pagamento de um decimo."

Quereis ser proprietario em S. Paulo?
Pedi informações á
Companhia Industrial e Constructora
São Paulo e Santos
Séde — São Paulo
Rua José Bonifacio n. 12 (2° sobreloja)

A MELHOR PROPAGANDA DO VOTO SECRETO

E', por sem duvida, a que vae realizando intelligentemente o Partido Democratico. Para a constituição dos directorios districtaes da capital e municipaes do interior, tem sido adoptado o processo do voto secreto. Faz-se, dessa fórma, a evidenciação, pela pratica, da excellencia do systema.

E o resultado tem sido muito animador. A proposito de uma dessas eleições, lemos no "Estado":

"Visitámos hontem, á rua das Palmeiras, 42, nesta capital a séde do directorio democratico do districto de Santa Cecilia, onde se fazia a eleição dos respectivos membros a serem investidos, com caracter definitivo, em funcções. O processo era o do voto secreto. A's 4 horas da tarde, quando lá chegámos, as salas ainda estavam cheias de partidarios, que aguardavam o momento de votar.

Só poderia impressionar magnificamente o que lá se observava. A' fachada, acima do pavimento terreo, cartazes em côres vivas e caracteres visiveis á distancia, não só indicavam a localização da séde, como conclamavam os cidadãos ao cumprimento dos seus deveres civicos. Ao subir a escada, quando menos o esperaria, tem o visitante assaltada a sua attenção e tomada a consciencia pelo vivo incitamento ao dever que dos proprios pés se ergue deante delle e com elle sóbe: — "é pelo voto que a democracia se expressa e se dignifica", "exercei o vosso direito de votar e ser votado"; "o voto secreto é a regeneração da Republica". São os letreiros impressos em rubro que se apresentam pregados no espelho de cada degrão, impressionando pela surpresa.

Dentro, falam as paredes, de todos os lados e a todas as alturas, pela voz symbolica da caricatura a côres e dos disticos impressos. Ao entrar, no topo da escada, deixa-se a assignatura no livro de presença. Ao lado, na parede, a apresentação de candidatos. Em frente, está a mesa da presidencia e, sobre ella, a urna e o livro da votação. O eleitor recebe o sobrescripto, das mãos do presidente e penetra, á sua vez, na sala secreta. Ahi encontra, na parede as listas de candidatos apresentados por eleitores e, na mesa, cedulas mimiographadas, conforme as varias indicações, papel em branco, lapis, etc. Deante desse material, organiza a sua cedula, seja aproveitando as que encontra, seja organizando aquella que julgue melhor. Fechando-a no sobrescripto, em seguida, deixa a sala e se dirige á mesa, onde deposita o voto na urna e assigna no livro eleitoral.

Nesta capital, o processo já tem tido experimentação com muito exito.

No interior, porém, em geral, é pela primeira vez que o voto secreto vae tendo demonstração pratica. O Partido Democratico, adoptando-o nas eleições internas, vae levando a todas as cidades e districtos, em que constitue commissões definidas, o primeiro ensinamento vivo do systema democratico de votar, universalmente vigorante.

Ao que sabemos, tem sido um successo, em toda parte. O interesse, a curiosidade, a sympathia e os encomios excedem á espectativa: Toda a gente quer conhecer o voto secreto e vel-lhe, de perto, o funccionamento. Vae ver e aprecia...

O que se fez hontem em Santa Cecilia e na Liberdade, vae-se fazendo por ahi fóra e foi essa a razão que nos levou á rua das Palmeiras, 42.

A' hora em que lá estivemos, excedia de cento e vinte o numero de comparecimentos e votos, o que representa uma manifestação de grande interesse na vida partidaria, dado que a convocação fôra feita por simples circulares e que não havia eleito propriamente, a disputar. De lá saimos excellentemente impressionados."

O CAFÉ BRASILEIRO NA ARGENTINA

O sr. Gomes Veiga, decano da colonia brasileira de Buenos Aires e vice-presidente da Camara de Commercio Argentino-Brasileira, fez em São Paulo, onde se encontra, interessantes declarações a respeito do commercio de café. Entre outras coisas, disse que a obtenção de um certificado de analyse implica, para o commerciante importador, numa espera de 25 a 30 dias, difficultando o pagamento dos saques, o que provoca nos bancos brasileiros uma certa restricção no desconto dessas cambiaes. A Camara de Commercio Argentino-Brasileira solicitou do ministro das Finanças da Argentina a suppressão daquellas analyses, ficando permittida a entrada de cafés de typos 1 a 8 e prohibida a de cafés pintados e escolhas, que só desmoralizam o nosso principal producto de exportação.

O que se conclue dahi é a ausencia de uma propaganda e de uma defesa que ha muito deviam estar em execução se outros fossem os moldes do apparelho creado em São Paulo, e para cujo funccionamento foi negociado no estrangeiro o avultado emprestimo de 15 milhões de libras.

O movimento de café em Minas Geraes

São Paulo, 27 (A. B.) — Sabe-se aqui, de fonte official, que o café saido de Minas Geraes com destino ao porto do Rio de Janeiro, desde 1° de junho do anno passado até 31 de março ultimo, attingiu a 1.532.107 saccas.

Aguardam embarque no interior daquelle Estado cerca de 300.000 saccas. Estas informações são oriundas do Instituto de Café.

O Instituto de Café distribuiu o seu boletim mensal

São Paulo, 27 (A. B.) — O Instituto de Café está distribuindo o numero 7 do seu boletim mensal correspondente a este mez. Esse numero, que contém 453 paginas, está repleto de artigos especialistas, copiosas estatisticas e diagrammas elucidativos a respeito dos mercados, não só de café como tambem de cambio.

A UNIÃO DA MINORIA PARLAMENTAR

O Partido Democratico

Dando conta do que ficou deliberado na reunião havida ultimamente na Chacara do Carvalho, sob a presidencia do conselheiro Antonio Prado, a secretaria do Partido Democratico forneceu á imprensa o seguinte communicado:

"Reunido, no dia 23 do corrente, na Chacara do Carvalho, sob a presidencia do sr. conselheiro Antonio Prado, tratou o Directorio Central do Partido Democratico do congraçamento de todos os elementos que, nos varios Estados, commungam as idéas contidas no seu programma.

Falou longamente sobre o assumpto o conselheiro Antonio Prado, com palavras de grande patriotismo, explicando que outro não foi o seu desideratum quando, retornando á politica, em edade avançada, lançou a idéa do Partido Democratico. Tinha deante dos olhos o futuro do Brasil e estava convencido da necessidade de agrupar todos os brasileiros, de sentimentos liberaes e democraticos, para collaborarem no seu progresso. Só um partido nacional poderia desempenhar essa alta funcção; mas, emquanto o Partido Democratico cógita da sua expansão por todo o paiz, parecia-lhe recommendavel fazer a união dos varios elementos da minoria parlamentar para mais efficaz resultado de seus esforços. Sua aspiração era que, em todos os Estados se organizasse o Partido Democratico, estabelecendo-se uma direcção suprema e commum, no Rio de Janeiro. Não havendo essa conjugação de esforços, jámais se conseguirá mudar o systema de eleição do presidente da Republica, que sairá, invariavelmente, das combinações dos governadores dos Estados. Da dedicação de todos os brasileiros é que depende o futuro da nossa politica, norteada pelos principios democraticos.

Conselheiro Antonio Prado

Funda emoção causou o discurso do conselheiro Antonio Prado.

Acceita unanimemente a idéa do conselheiro Antonio Prado, ficou resolvido que o Partido Democratico se esforce pela sua organização nos Estados e no Districto Federal, onde conta com elementos valiosissimos, incumbidos os deputados federaes democraticos de trabalhar nesse sentido.

Deliberou-se ainda procurar reunir todos os elementos da minoria parlamentar, sob a leaderança do dr. Assis Brasil, aguardando-se a vinda do eminente chefe da Alliança Libertadora a esta capital, para estudar-se a possibilidade de coordenar as forças das duas facções politicas, cujos programmas são quasi identicos."

SUCCURSAL
— DO —
"Correio da Manhã"
em
São Paulo:
RUA DO CARMO, 7 - A
Tel. Cent. 1086
Caixa postal, 2900

O fôro commercial em março

74 fallencias requeridas; 19 concordatas e 7 liquidações

Segundo estatistica publicada pelo "Diario da Noite" o movimento do fôro commercial paulista, no mez de março ultimo, foi o seguinte:

Fallencias requeridas — Foram requeridas 74 decretações de fallencias.

Fallencias decretadas — Foram decretadas as fallencias de Antonio Pagano, Elias Assad, José Marchetti, José Cerrutti, Domingos Crescente, Luiz Kauffmman; Moysés Dib, Moraes e Souza, Irmãos Prandini, David Gomes, Paulo Reichert e Cia., José Lopes e Cia., Saverio Maida, Jeronymo Soretto, José Firmino do Monte, José C. Parada, Nadra Barbara, Moura Motta, Annita Bell, Blamberg & Unruh, Eduardo Caruggi, Fernandes de Souza Motta, José Moreno, Cresti & Visconti, Automobilistica Gattai S|A, Narciso Araujo, Francisco Montesano, Felix Borenstein, J. Silva Pinto Junior, Jayme Teixeira Filho, Miguel Assad, Julio Rocheri, Fernandes & Cia. Raphael Vomero, Porto & Cia., Francisco Palmieri, Vicente Castelli, Affonso Carpintieri, Miguel Bombini, Mario Abrão, José Bullentini, P. de Oliveira Mendes, Lazaro & Schumer, Empresa Immobiliaria Commercio e Industria "Oswaldo Ripper", Cerveira Oliveira & Cia., Tecelagem Taubaté S|A, De Biasi & Nigris, J. R. Penna Firme, Aurora Siqueira, Salim Gabriel, Cunha & Carcasci, Sergio Ribeiro & Cia., João Rivero, J. Mori Junior & Cia., Firmino Ribeiro de Sousa, A. Marcos e Cia. G, Passero e Alberto Kibrit.

Concordatas preventivas requeridas — Propuzeram concordatas preventivas a seus credores as seguintes firmas: Moysés Dib (para pagamento do dividendo de 21 %); Abrão & José Calil (21 %); Herminio Ferreira Noto, Escorel & Cia., (25 %); J. R. Penna Firme, (21 %); Adib & Irmãos, (40 %); Braga & Greschi, (21 %); Empresa Immobiliaria Commercio e Industria "Oswaldo Ripper", (21 %); José M. Azevedo Castro (21 %); Angelo Pellegrini, (21 %); e S. Franco & Cia., (21 %).

Concordatas requeridas na fallencia — Em assembléas de credores, nos autos da fallencia, requereram concordatas: Coll, Acquesta & Cia. (para pagamento de 2 e 1|2 %); Abrão Kignel (5 %); Eugenio Gatti (10 %); Jayme Krasilchik (5 por cento); Elias Salemi & Cia. (10 %); Del Carlo & Lambertini, (5 %); Domingos Crescente, (2 por cento); Alexandre Chiari, (5 %); Irmãos Oliveira & Cia., (25 por cento).

Concordatas preventivas homologadas — Foram homologadas, por sentenças, as concordatas preventivas requeridas por Francisco de Simone (consistente no pagamento do dividendo de 21 %); por A. R. Bastos (30 %); por L. Sayeg & Bundiki, (21 %); por Oscar Marcondes de Moura, (21 %).

Concordatas na fallencia homologadas — Foram homologadas as concordatas requeridas, nos autos da fallencia, por José Araujo Pinto (para pagamento de 2 %); por Ferruccio Manzieri, (2 %); Bechara Tabet, (5%); por Coll, Acquesta e Cia., (5 %); e por Salvador Clemente & Cia. (10 por cento).

Massas fallidas em liquidação — Foi resolvida, em assembléas de credores, a liquidação das massas fallidas de Nagi Kesan & Cia.; de Junqueira Valle & Cia. Limitada; de Fayek Maduar & Taleb; da Ceramica Caminho do Mar S|A; de Silverio Ceglia; de Nimer Irmãos; e de Raphael Giambastiani.

A safra de café de 1927-28 avaliada em 12.885.585 saccas

O Sociedade Rural Brasileira acaba de receber do Banco Francez e Italiano para a America do Sul interessantes dados sobre a safra de café relativa ao periodo de 1927-1928 nos municipios paulistas.

O Banco Francez e Italiano conclue pelos seguintes algarismos:

Cafeeiros existentes no Estado . . .	911.619.000
Producção em arrobas	51.542.340
Producção em saccas	12.885.585
Média de producção por mil pés . . .	57 arrobas

Informa o referido Banco que, embora não possa pretender que o seu trabalho esteja livre de qualquer erro de avaliação, os algarismos que encontrou devem andar perto da realidade, visto como a referida estatistica, foi estabelecida com base nas indicações que lhe foram fornecidas pelos seus amigos e correspondentes no interior, os quaes se podem considerar como dos mais competentes na materia.

A VENDA DE FRUTAS

Já está quasi ultimada a installação da Agencia Municipal para a venda de frutas.

Esta semana estará prompta para funccionar a machina de separação e selecção de laranjas e outros frutas semelhantes.

Pela Agencia Municipal está sendo organizada a estatistica de todas as casas e quintadas que exploram o commercio de frutas, tendo-se verificado já a existencia de trezentas em diversos districtos da cidade.

— Tem sido elevado o numero de visitantes, quer da capital, quer do interior e que se dirigem á Agencia Municipal, afim de conseguirem informações detalhadas sobre os seus serviços.

— Um importante commerciante de frutas rescindiu diversos contratos que havia effectuado, no interior do Estado, para a compra de safras de diversas frutas, afim de poder negociar directamente com a Agencia Municipal. Pela rescisão dos seus contratos pagou o interessado a multa de quatro contos de réis.

— A Agencia Municipal já está recebendo algumas frutas para o inicio das vendas dentro de poucos dias. Para o armazenamento de bananas já está concluida a primeira estufa com capacidade para cem mil cachos.

Homenagem aos candidatos democraticos

Está marcada para o dia 1°, domingo proximo, ás 12 horas, no Hotel Terminus, a realização do grande banquete em homenagem, aos candidatos do Partido Democratico para senador e deputados federaes, nas eleições de fevereiro ultimo.

Falará o dr. Fabio Camargo Aranha cumprimentando os homenageados. Responderá por estes o dr. Luiz de Queiroz Aranha. O dr. Emilio Castellar Gustavo levantará o brinde de honra ao conselheiro Antonio Prado.

INTRIGAS POLITICAS

Publicou a *Folha da Manhã*:

"Numa roda muito conspicua da alta politica paulista, conversavam varios typos eminentes do futuro mando no Brasil. Commentavam naturalmente o estado anormal em que se encontra o Estado de São Paulo, acephalo e agitado com a enfermidade do dr. Carlos de Campos.

— Então, dizia — um novato que pelos faros adulatorios que possue, promette ir muito longe na habilidade politica, — então o Washington pensa que São Paulo é alguma senzala de Batatães, onde elle vae mandando assim sem consultar a ninguem, nem a commissão directora, nada? Que é que elle pensa que São Paulo é?

Os olhos do rapazelho, emquanto falavam os labios, iam verrumando a amuada cara do sr. Mario Tavares, illustre secretario de alguma coisa. O alvo não deixou de ser attingido e a replica repontou tremenda de brios e de indignação:

— De facto, continuou s. ex., de facto, que é que julga de nós esse homem que deve tudo a São Paulo? Então a successão presidencial do maior Estado da União é coisa, é assumpto que se resolva pelo telephone, com uma ordem, como se aqui elle só tivesse creados para obedecer?

Eu queria sómente que a saude do dr. Carlos de Campos estivesse melhor para preparar uma resistencia a esses intrusos que vão só chegando de fóra e assentando-se na cadeira, como se isto fosse uma casa da sogra. Mas infelizmente não podemos fazer nada para não augmentar os soffrimentos do illustre enfermo e de sua familia...

Assim roncava hontem o doutor Mario Tavares, promettendo mundos e fundos de resistencia ao mando do presidente da Republica que a seu bel prazer já passou ordem estricta que deve ser observada na successão presidencial de São Paulo.

Assim roncava o sr. secretario de alguma coisa por que era agua que lhe enchia a boca essa que ora vae para as bochechas do sr. Julio Prestes. Se elle fosse o candidato da casa real, tudo mudaria de figura. E tudo mudaria de figura se s. ex. o secretario ouvisse ainda que fosse pelo telephone, um simples resmungo do sr. presidente.

Em politica, convicção é materia que se esvae com um espirro do mais forte e parece-nos que a força do sr. Mario Tavares mal aguenta um respiro forte... Quanto mais um resmungo ou um bufo, e do Washington!"

CORVEJANDO...

E' o titulo que bem quadra ao seguinte topico da "Folha da Manhã", em que se procura salientar um flagrante dos Campos Elyseos nos dias de angustia motivada pela enfermidade do sr. Carlos de Campos:

"Ainda hontem, tivemos opportunidade de fazer alguns commentarios em torno da miseria moral de certos politicoides do interior paulista, filiados ao P. R. P.

Foi o caso de São José dos Campos, por occasião de uma festa no edificio da Prefeitura Municipal. Vimos que a noticia, a triste noticia da doença do sr. presidente do Estado, para aquelles festivos perrepistas, não foi motivo bastante para suspensão dos folguedos.

Entretanto, factos existem mais dolorosos, porque desenrolados em ambiente mais culto, mais adeantado, que devia ter, por conseguinte, uma noção mais clara, mais perfeita, dos deveres do coração, dos deveres de sentimento, dos deveres moraes.

O ambiente é aqui mesmo, é este mesmo, é esta propria cidade de São Paulo. Mais ainda: — é o proprio palacio dos Campos Elyseos.

Ah! pretensos amigos do sr. Carlos de Campos, ao mesmo passo que estampam, nas physionomias habilissimas, a expressão do mais vivo pezar, dão largas ás conjecturas politicas, imaginam circumstancias, estabelecem planos, escolhem fulano, dão probabilidades a sicrano, tudo isso naquelle ambiente tão triste, tão cheio de dores, em que um homem, que teve a desventura de ser presidente do Estado, corre perigo de vida.

Não sabemos o que pensar desses espiritos tão pequenos. E são elles, ou são varios delles, os heróes da legalidade! E são elles, são varios delles, os sustentaculos do P. R. P.!

Aqui fóra, mercê de Deus, o espectaculo é mais consolador. Vê-se que o povo acompanha, com piedoso interesse, esquecendo-se do politico, a marcha da molestia que ameaça a vida de um homem.

A alma do povo é sempre assim, já uma vez o dissemos. Está sempre solicita em sobrepôr, a justificadas ou injustificadas exigencias de ordem politica, os naturaes sentimentos de ternura humana.

E' por isso talvez que a alma do povo se distancia, cada vez mais, da alma dos politicos."

A representação das minorias e o criterio dos actuaes reconhecimentos

Os jornaes de São Paulo referindo-se ao criterio da Camara Federal nos reconhecimentos, condemnam o criterio dos diplomas, resaltando que a Camara, assim procedendo, despreza a sua funcção de poder verificador.

Se é verdade que São Paulo nada perdeu com esse criterio, outros Estados, porém, onde a fraude se desencadeou desde ás urnas até ás juntas apuradoras, tiveram, com o procedimento da Camara, um grande attentado aos seus direitos nem sequer verificados por quem, em ultima instancia, os devia julgar como Tribunal.

A "Folha da Noite", referindo-se ao caso paranaense diz que o actual candidato nem sequer teve a opportunidade de ler a sua contestação e relembra a passada renovação do Congresso em que, o candidato de então, da minoria paranaense, o sr. Napoleão Lopes, produziu impressionante defesa do principio constitucional da representação das minorias, enfeixada, hoje, numa monographia muito interessante sobre a materia.

E' egual a condemnação do criterio dos reconhecimentos pelos diplomas.

Telas & Palcos

A NOITE DE AMÔR

Ronald Colman e Vilma Banky — os amantes da téla, em um dos momentos mais apaixonados da pellicula da United Artists, que o Cinema Gloria inicia hoje.

Este film, producção do afamado director George Fitmaurice, é um bello romance de amor, passado nos tempos do feudalismo, na Hespanha, quando os poderosos senhores usavam do poder para os mais baixos fins, saciando os seus desejos e ambições.

Vilma Banky, a formosa hungara e Ronald Colman, o galã ardente e impetuoso, dão aos seus papeis tanta vida que o espectaculo que se desenrola na téla do Gloria — é digno da visita de todos os amantes de bons films.

Télas

PROGRAMMAS DO DIA

CAPITOLIO — Horario: 14 15.20, 16.40, 17, 17.20, 18.40, 19.20, 22.30 — "O Gogoló", Producers Distributing, com Rod La Rocque, Jolyna Ralston e Louise Dresser.

—x—

CENTRAL — Horario: 15 17.10 20.30, 21.30, 22.30 — "Rouge e Pó de Arroz", Diamond Prog. com Elaine Hammerstein e Stuart Holmes.

CASINO — Horario: 15. 19,20, e 21.45 — "Kiki", First National, com Norma Talmadge, Ronald Colman, Gertrude Astor e George K. Arthur.

—x—

GLORIA — Horario: 14, 14.20, 16.05, 17.50, 19.30, 20.50, 22.05 — "Para Servir um Amigo", Universal, com Madge Kennedy e Creeghton Hale.

—x—

IMPERIO — Horario: 14, 15.20, 16.40, 17, 17.20, 18.40, 19.22, 20.22, 22.22 — "Mimi Melindrosa", Paramount, com Bebe Daniels e James Hall.

—x—

ODEON — Horario: 14, 16.18, 20.22 — "Leviandades de um Tenente" First National, com Richard Barthelmess, Dorothy Mackail e Brooks Benedict.

—x—

PARISIENSE — Horario: 1, 2.20, 3.40, 5, 6.20, 7.40 9, 10.10 — "Evas de Hoje", Metro-Goldwyn-Mayer, com Norma Shearer e Conrad Nagel.

—x—

S. JOSE' — "O Rei do Deserto", United Artists, com William Hart e Barbara Bedford.

VARIAS NOTAS

HEROE A' FORÇA — O film que a Paramount promette começar a exhibir no Imperio, na proxima semana, é, pelos lances imprevistos que apresenta, dessas como bem raramente se póde ver presos sempre a um grande cunho de realidade.

Douglas Mac Lean apparece em uma linda comedia de vida intensissima, destinada a provocar momentos de franca hilaridade e instantes de afflicção. A caçada de leões em plena selva africana, cheia de peripecias imprevistas, não é isenta de perigos faceis de avaliar em assistindo o film, e que, pela maneira como são vencidos, concorrer mais ainda para firmar no animo do publico o empenho que a Paramount põe em bem servil-o, mesmo á custa de não pequenos sacrificios.

—x—

O CAPITÃO SAZARAC — Um film romantico, em que revive com fidelidade extraordinaria os tempos aureos da galanteria no seculo passado, é o que a Paramount annuncia para o Capitolio, a proxima semana. Ricardo Cortez, galã de attitudes perfeitas, artista como bem poucos o são, desempenha nesse notavel trabalho um papel admiravel, qual seja o de Lafitte, o pirata audacioso que foi guerreiro, conquistador, aventureiro, sem nunca ter esquecido a conducta admiravel de gentleman que o tornou famoso e imitado nas rodas elegantes de Nova Orleans. Florence Vidor, artista que o publico do Rio aprecia e admira, é a sentimental do film, mulher acima de tudo seductora pela força do olhar supplicante e doce.

A esses artistas secundam outras de valor inconteste, como Mitchell Levis e André Beranger.

—x—

"A NOITE DE AMOR" — HOJE NO GLORIA — Até que emfim vae surgir hoje, na tela do Gloria, esse film grandioso, tão anciosamente esperado — "A Noite de Amor". Tudo contribúe para o triumpho immenso que, forçosamente, terá hoje esse trabalho. Em primeiro logar, convenhamos, os artistas — Vilma Bandy e Ronald Colman; depois o romance suggestivo; em seguida a montagem que se sabe perfeita e magnifica, da United Artists; e, por fim, a suggestão que se vem creando no espirito publico, com uma propaganda intensa, indicativa do valor dessa obra.

Detalhemos. Os artistas — Vilma é a artista que mais se vem impondo ultimamente, desde quando o inesquecivel Valentino a escolhera para sua "partenaire", para a "leading woman" dos seus ultimos trabalhos. E Vilma Banky é adoravel, como mulher, mas é explendida como artista. E Donald? Ronald é a expressão do amor ardente no homem, e como tal é comprehendido pelas mulheres, e dahi o enorme exito dos seus films.

O romance suggestivo. Elle nos fala de um principe que conquistou o coração de uma cigana, para tel-a em seus braços e abandonal-a depois, e então o infeliz zingaro, que era o noivo della jura vingar-se. Na sua vingança rude da pena de Talião, elle quer apaixonar a noiva do principe, de sangue azul qual elle, e com sua graça de cigano consegue cativar-lhe o coração, até que obtem uma noite de amor — "A Noite de Amor"? Mas então, comprehendeu que, si ella toda se lhe déra, tambem elle acabava de se lhe entregar de todo, corpo e alma. Dahi se comprehenderá as scenas suggestivas e magnificas desse romance de amor, das quaes Ronald Colman e Vilma Banky tiram partido formidavel.

A montagem é o que ha de mais explendida. A United Artists, que tem montado obras formidaveis, nada descurou para tornar "A Noite da Amor" um dos seus films mais perfeitos.

Dahi a obra prima, de que a propaganda tem se occupado com calor, pelo calor que desperta no coração de quem vê essa obra adoravel e admiravel, propaganda que nos levou a todos a convicção de que devemos ir hoje, ou no correr destes dias, ao Gloria, ver o film mais bello destes ultimos tempos.

—x—

O MELHOR TRABALHO DE DORIS KENNYON — EM LOUCURAS DA MOCIDADE" — Temos visto Doris Kennyon em muitos trabalhos, notadamente em "O estygma" em que a vemos ao lado de Percy Marmont, e ha pouco em "Hora do Desamparo" — Doris é uma artista. Ella possue a alma do poeta, que sabe interpretar o riso, como decalcar a dor, e por isso mesmo, quando a vemos trabalhar, sentimo-nos empolgados por ella.

Nunca, porém, Doris Kennoyon foi tão perfeita como em "Loucuras da Mocidade". Tivemos occasião de ver esse film, por uma especial gentileza da Companhia Brasil Cinematographica que, seja dito de passagem, possue no seu cofre ainda as mais bellas producções da First National, como esta, feitas no correr do anno passado e agora chegando ainda á Alfandega.

Tivemos occasião de ver esse film e nos maravilhamos com a interpretação que a linda artista dá ao seu papel, aliás complexo, em que ella á a esposa feliz, a começo, depois a mulher enganada e repellida; — a mãe extremosa e feliz, acarinhando o filho, e depois vendo-se privada dos seus carinhos e soffrendo no seu coração amantissimo. São quatro modalidades em que surge o seu talento.

"Loucuras da Mocidade" é uma super-producção da First, que o Programma Serrador vae lançar dentro em pouco, isso é, em meiados do proximo mez de Maio.

Além de Doris vemos nelle Warner Baxter, no papel de galã. Typo de artista perfeito, Baxter tem o seu numero enorme de admiradores e principalmente de admiradoras. Philo McCoulough é o "cynico", o mau do romance, e todos que conhecemos Philo, cuja physionomia como que exprime o que se quer, delle no film, temos a certeza de que trabalha bem. Mãe Allison, a linda creaturinha tem o seu papel importante nesse trabalho. Ha ainda a graça explendida de Charlie Murray, cuja expressão physionomica vale por todo um compendio de gargalhadas.

Mas ha a notar nesse film o papel desse menina Nancy Kelly, que aliás faz o papel de menino. Hamuito que não nos maravilhamos tanto ante o trabalho de uma criança. Nancy, nos seus cinco annos é a perfeição na comprehensão do papel que lhe confiaram. Teremos opportunidade de lhe dedicar toda uma chronica, para que o publico o espere com ansiosidade, como merece — esperando com a mesma ansiosidade esse film que vae constituir a nota predominante do proximo mez de Maio, proporcionada pelo Programma Serrador.

—x—

JUNE MATHIS CONTRATADA PELA UNITED ARTISTS — A United Artists contratou a celebre scenarista e escriptora June Mathis, famosa por seus argumentos e daptações cinematographicas, taes como "Os 4 Cavalleiros do Apocalypse" e outros.

June vae adaptar uma das maiores peças theatraes da Allemanha "The Garden of Eden" e que servirá de vehiculo ao talento da formosa estrella Corinne Griffith, que, como os nossos leitores sabem passou a fazer parte da grande empreza americana United Artists — os leaders da cinematographia. A elegante figura do cinema depois de uma longa viagem a Allemanha, onde occasião de assistir ás representações dessa peça, voltou a Hollywood, onde entrou a conferenciar com June sobre o scenario do film e detalhes de producção.

Os direitos de filmagem foram adquiridos por Joseph Schenck, presidente da United e os trabalhos serão iniciados dentro de poucas semanas.

Corinne, uma das mais queridas estrella da tela, passa a occupar um logar de grande importancia na United Artists, tendo posição identica a de Mary Pickford, Douglas, Griffith, Carlito e Gloria Swanson.

—x—

TODOS OS CAMPEÕES DE BOX QUEREM MEDIR-SE COM O "PESO" RESPEITAVEL DE BUSTER KEATON... — O Rio não possuia, até tempos atraz, a "mania do box". Ella veiu com o desabrochar da geração actual, e diz da evolução da raça, uma vez que a sua predilecção sportiva importa numa garantia de vitalidade e força...

Ha muitos campeões! Realizam-se "matches" com assiduidade, quasi um por semana... Nenhum delles, entretanto, vae ter a importancia do que o Theatro Casino promette para segunda-feira, dia 2 de maio! Nessa noite um dos mais originaes e festejados campeões do violento jogo — Buster Keaton — promette medir-se, em competencia e pujança physica, com qualquer cavalheiro que esteja disposto a experimentar-lhe os musculos...

Buster Keaton — aquelle que nunca saltou uma gargalhada, em toda a sua existencia, fazendo, entretanto, rir os demais... — realizará um grandioso campeonato de "Box por Amor", mercê da divulgação do impagavel comedia "Metro-Goldwyn-Mayer", que o Casino annuncia para aquella noite. Preparem-se os afficcionados do "box"! Buster Keaton vae bater toda a turma...

Não ha por ahi um valente que queira medir-se com o nosso homem?

—x—

"SONHO DE VALSA" — O Cinema Odeon começará a exhibir no dia 2 de maio proximo, este monumental super-producção da Ufa, que irá, por certo, assegurar ao frequentadissimo cinema, pelo que de melhor possue o Rio, casas cheias, enchentes á ufa.

Calcada da magnifica opereta de Oskar Strauss, foi adaptada á cinematographia pela UFA, sob a excellente direcção de Ludwing Berger, que nesta pellicula, mais que em qualquer outra, se revela um director á altura do elevado e justo conceito em que é tido.

A fina visão deste esplendido director se faz sentir em todo o film sem que se lhe possa apontar uma falha, um ligeiro deslize, sequer.

Na escolha dos artistas, porém, é a parte, na qual mais o admiramos. Foi acertado, acertadissimo, na distribuição dos papeis, principalmente nos confiados a Mady Christians, que é assombrosa como Princeza Alix. Xenia Desni, que nos dá uma Franzi encantadora e Wily Fritsch que, garboso como sempre, se revela um Primeiro Tenente eximio, na arte de revolucionar corações femininos.

Por maiores elogios e commentarios, que se bordem em torno desta grandiosa pellicula, muito a quem se fica do que ella verdadeiramente é, como trabalho artistico e cinematographico.

Ante o exposto, achamos muito natural a viva anciedade, com que é esperada a exhibição deste film no lindo cinema da Ajuda.

—x—

"MIGUEL STROGOFF" E A SUA APRESENTAÇÃO NO SÃO JOSE' — Para o film da Pathé Consortium, agora trazido ao Rio, como uma verdadeira maravilha de arte, mesmo de causar espanto a quantos o assistam, a Empreza Paschoal Segreto dará espectaculos dignos da sua apresentação, e, assim que a orchestra do S. José, considerando-se a importancia que a musica tem no cinema, será grandemente augmentada, executando-se então o programma proprio do film, observando-se as mutações de quadros etc. além da ornamentação do theatro que obedecerá ao gosto pittoresco dos russos. Ivan Mosjoukine, que tem nome hoje aureolado de gloria, faz um papel verdadeiramente espantoso e Nathalie e Kovanko é a sua "leading-woman". Para maior brilho dos espectaculos da proxima semana no São José será tambem estreada a nova "revuett" "E' Poeira" pela companhia Zig-Zag, original de Luiz Iglesias e Gino Roma.

—x—

A PROXIMA REABERTURA DO CINEMA RIALTO — O FILM DE ESTRE'A SERA' "O CAVALHEIRO DOS AMORES", COM JOHN GILBERTY — Está por poucos dias a reabertura do Rialto. Esse, o grito alvicareiro que começa a percorrer a cidade, em todas as direcções... E o carioca exulta! Mais um cinema, na Avenida... e que importa em dizer: uma nova, excellente opportunidade de entrar em contacto com os melhores films que a America do Norte nos remette!

Sabendo-se, então, que o Cinema Rialto vae reabrir sob a orientação da mais novel e de maior vulto organização cinematographica — os "exhibidores Reunidos Soc. Ltda." — a ansiedade em frequentar aquella sympathica casa de diversões deve avolumar-se, do muito! Isso, porque os "exhibidores Reunidos Soc Ltda." na direcção do Rialto, comprehende a divulgação dos afamados programmas distribuidos pelas "Empresas Reunidas Metro-Goldwyn-Mayer Ltda", onde se encontrem todas as producções "Metro-Goldwyn-Maeyr", "First National Pictures" e "Programma Matarazzo."

A reabertura do Rialto, que está ficando um primor, capaz de satisfazer como cinema, as exigencias do espectador mais pessimista, deve dar-se nos primeiros dias de março. Essa estréa terá logar com a divulgação de um novo e surprehendente trabalho de John Gilbert — o actor cinematographico em maior opportunidade, depois da sua consagração definitiva em "The Big Parade" — o intitula-se: "O Cavalheiro dos Amores" — producção "Metro-Goldwyn-Mayer".

Na referida pellicula, entretanto, encontra-se uma outra figura de artista pela qual o nosso publico nutre a mais forte e justificada sympathia: Eleanor Boardman — a sensitiva, aquella que nos habituou á interpretação de papeis todos candura e sentimento.

"O Cavalheiro dos Amores" — o segundo "gigante" de John Gilbert em 1927! — promette constituir, em maio o mez das flores, uma nova, magestosa e indomavel prova da pujança, de valor indestructivel, do prestigio absoluto da "Metro-Goldwyn-Mayer"...

—x—

"CINEARTE" — "Cinearte" de hoje, que traz na capa o querido Thomas Meighan, está um encanto.

Folheando-o, dentre tudo que elle traz, que é interessante, destacamos: os astros e as suas heroinas, as estrellas e os seus heroes, Rolleaux nos escreve... descripções illustradas com innumeras gravuras das scenas mais interessantes dos films: Mimi Melindrosa, Sangue por Gloria, Thesouro Perdido, Gigolô, Bertha a Midinete Meio á Meio, Louras Preferidas etc. As secções de costume: A Tela em Revista, Sport e Cinema, um pouco de technica etc, todas interessantes, tornando assim "Cinearte" indispensavel a todos que apreciam a arte muda.

—x—

MR. LOUIS BROCK EMBARCOU HONTEM PARA NOVA YORK, A BORDO DO "PAN AMERICAN" — A bordo do "Pan American", embarcou hontem para os Estados Unidos, em rapida viagem de negocios, o sr. Louis Brock, representante geral dos "Metro-Goldwyn-Mayer" e "First National Pictures", para a America do Sul, e presidente das "Empresas Reunidas Metro-Goldwyn-Mayer Ltda".

Mr. Louis Brock vae assistir á convenção annual da "First National Pictures", que se realiza em meiados do mez proximo. Dentro de cinco a seis semanas, S. S. estará de regresso.

Na rapida permanencia e contacto que vae ter junto ás matrizes das fabricas que representa, Mr. Louis Brock terá ensejo de cuidar da programmação definitiva desta e da temporada proximas, além de outros assumptos de grande importancia para o desenvolvimento sempre crescente da vistosa organização cinematographica que sob sua direcção vem de iniciar no Brasil o seu plano de acção gigantesco.

O embarque do sr. Louis Brock foi bastante concorrido.

—x—

PARISIENSE — Do sorriso das mulheres nasceram as flores, era o titulo de uma valsa que grande successo fez ha tempo no Rio. Mas para nós, esse titulo estava errado.

Do sorriso das mulheres nasceu a perdição do homem, isso sim é que está certo. E o leitor pode dar o seu testemunho porque, não raras vezes em sua vida, se viu á beira do abysmo tremendo da perdição, com passagem directa para o inferno, por causa de um sorriso de mulher.

De quanto pode um sorriso de mulher, é coisa que nós podemos nem queremos avaliar. Sabemos que vale muito, muitissimo mais que qualquer outra coisa nesse mundo.

Quem não será capaz de tudo fazer para merecer de uma mulher tamanha manifestação de sympathia?

Quando uma mulher sorri para o homem, vence-o na certa, qualquer que seja o campo da competição. E isso aconteceu a Conrad Nagel quando quiz concorrer com Norma Shearer em tres sensacionaes provas de habilidade e competencia.

E a prova está em "Evas de hoje", a adoravel alta comedia da Metro-Goldwyn-Mayer que o Parisiense está exhibindo e na qual essas duas estrellas fulgurantes tem do's papeis deliciosamente encantadores.

—x—

NORMA TALMAGDE NO "PARISIENSE" — Depois de longo tempo de ausencia, vae apparecer segunda-feira na tela do Parisiense a divina Norma Talmadge, a estrella que maior numero de admiradores conta em todo o mundo.

E essa noticia por si só toda uma reclame do querido e sempre procurado cinema.

De facto, que é que, no Rio, ao saber que Norma vae apparecer num cinema da cidade, não corre immediatamente a admiral-a ainda uma vez

Moços e velhos, jovens e creanças, homens e mulheres, almofadas e melindrosas, ninguem perde um só film de Norma porque, como Norma, não ha outra no mundo inteiro.

Tudo nella prende e encanta. O semblante, o todo, o sorriso, a graça, a arte incomparavel, o talento sem rival, a vida que empresta a todos os personagens que encarna. Norma é a maior; Norma é a unica.

Agora, vão ter os leitores opportunidade de admiral-a numa de suas grandes producções para a First National "Kiki", um film encantador sob todos os aspectos, no qual ella apparece ao lado do masculo e sympathico Ronald Colman.

E por essa razão, os salões do Parisiense se encherão a cunha durante toda a semana proxima, a partir de segunda-feira, accorrendo a elles tudo quanto o Rio possue de platéa, fina distincta e bem escolhida.

Palcos

PRIMEIRAS

A "Traviata", no Republica

A companhia de opera que trabalha no Republica e que por preços quasi de cinema está cantando a contento da numerosa assistencia que ali tem ido varias producções preferidas da nossa platéa, fez-nos ouvir hontem a "Traviata", de Verdi, que é, como se sabe a historia de Margarida Gauthier e Armando Duval posta em musica.

Foi, não se póde negar, um bello espectaculo, que arrancou constantes applausos, já pelo desempenho, já pelo acerto com que se houve a orchestra.

A figura sentimental da protagonista esteve a cargo da sra. Olga Simzis, que della se desobrigou muito bem, satisfazendo por completo a assistencia. Não lhe faltaram louvores.

No Alfredo se conduziu egualmente muito bem o sr. Mario Rojo, assim como o sr. Siervi no velho Duval.

O espectaculo foi dos melhores.

Hoje, canta-se a "Lucia de Lammermoor", de Donizetti, estando a figura da protagonista a cargo da sra. Ruggeri.

As victimas do "capitão João Boi" procuraram a policia

A' delegacia do 16º districto queixaram-se os pharmaceuticos Minervino dos Santos e Ceriolano Antonio Ferreira, os quaes foram victimas de João Alvaro da Costa, capitão da 2ª linha do Exercito, mais conhecido pelo vulgo de "capitão João Boi", que é accusado de ter lesado, por meio de um falso serviço de embarques e empregos, diversas pessoas, entre as quaes os dois queixosos. Os alludidos queixosos foram victimas respectivamente, de 800$ e 40$000, tendo o delegado daquelle districto effectuado a prisão de "João Boi".

Esse individuo tem seu escriptorio de "cavação" á rua Buenos Aires n. 240, tendo a policia do 4º districto recebido queixas, tambem, de numerosas outras victimas, entre as quaes se encontram as seguintes:

Joaquim Souza Maciel, residente á praia de São Christovão n. 2, em 500$000; Antonio Quaresina Cabaça, morador á rua Brito Guedes n. 67, em... 400$000; Miguel Soares de Almeida, domiciliado á rua General Caldwell n. 88 em 45$000; João Cascalha, residente no logar denominado Vargem Pequena, em Jacarépaguá, em 80$000; José Fernandes de Carvalho, domiciliado á rua Senador Pompeu n. 43; José Dutra Andrade Junior, morador á rua Gloria n. 92; Raphael Solledo, residente á rua Camerino n. 96 e José Paccio, morador á rua do Riachuelo n. 214.

Na delegacia do 16º districto foi instaurado o inquerito para apurar o crime de que é accusado João Alves da Costa, visto naquella jurisdicção residir o queixoso Minervino dos Santos, que é propriedade da pharmacia sita á rua São Felix n. 184.

TENTOU AGGREDIR, DENTRO DE UM OMNIBUS, E PELA SEGUNDA VEZ, A EX-NOIVA

Mas foi repellido e está no xadrez

O chauffeur Frederico Augusto Ribeiro, muito justamente repudiado pela sua ex-noiva, que viu nelle um pessimo individuo, tomou a resolução de perseguil-a, sempre que a encontrasse. Em 6 do corrente, a moça que se chame Alice Emilia, voltava do posto de Assistencia do Meyer, em companhia de sua progenitora e de um irmão, e quando todos se dirigiram para a residencia da familia, á rua Alpha numero 46, foi Alice desrespeitada pelo ex-noivo, o qual, entretanto, foi energicamente repellido pelo referido irmão da moça. Este, sendo preso, foi autoado na delegacia do 19º districto, por ter se defendido do aggressor.

Frederico ficou em liberdade. Hontem, quando Alice viajava em um "omnibus," foi mais uma vez abordada pelo chauffeur, que não desistia de perseguil-a. Na avenida 28 de Setembro, percebendo que ia ser aggredida pelo individuo referido, pediu a um cavalheiro, que mais tarde soube ser o funccionario municipal Felix Nascente Pinto, que acompanhasse, afim de protejel-a. Foi quando Frederico tentou aggredil-a, sendo repellido por aquelle cavalheiro, que, entretanto, recebeu um soco na cabeça. Pouco depois, era o chauffeur subjugado e entregue á policia do 16º districto, onde o autoaram, providencia que, sem nenhuma explicação, deixou de ser adoptada pela policia do 19º districto.

Tomou gayacol e acido phenico

O joven José dos Santos, por motivos que não quiz declarar, tentou contra a existencia, hontem, na respectiva residencia, á rua Carmo Netto n. 167, ingerindo uma mistura de gayacol e acido phenico.

Soccorrido pela Assistencia Municipal, José dos Santos ficou fóra de perigo.

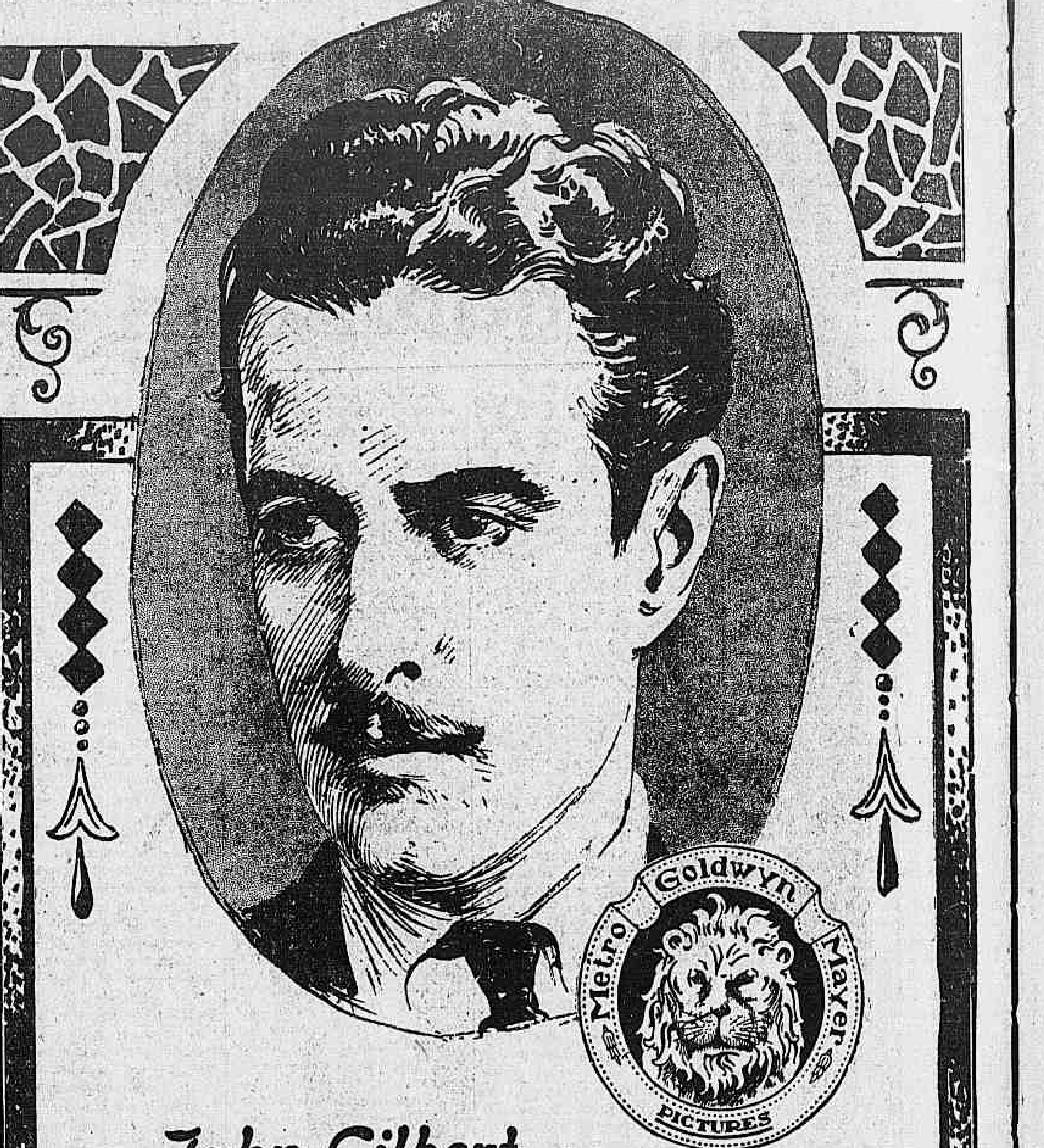

John Gilbert
O triumphador em "The Big Parade"
vae apparecer no seu segundo trabalho portentoso de 1927, com
Eleonor Boardman
— em —
O CAVALHEIRO DOS AMORES
Producção METRO"GOLDWIN-MAYER
Pela mulher amada! — Por um coração que palpita! — Por todas as almas de mulher que nos adórem..
... Era o dilemma do "Cavalheiro" e o "Cavalheiro" Via-se disputado... — —
MUITO BREVE
para reabertura do
RIALTO
Um cinema confortavel — Espaçoso — Com todos os requisitos modernos. : : :

HOJE: 8 e 10 HORAS — TRIANON — HOJE 8 e 10 HORAS
JAYME COSTA e BELMIRA D'ALMEIDA
MAIS DUAS VEZES FARÃO ESGOTAR AS LOTAÇÕES DESTE THEATRO, COM
ARTE DE SEDUZIR
3 ACTOS DE FINA IRONIA E LEVE EMOÇÃO, DEVIDOS A PENNA DO ILLUSTRE ESCRIPTOR CLAUDIO DE SOUZA
(d'Academia Brasileira de Letras)
AMANHÃ - ARTE DE SEDUZIR
A SEGUIR
ESPECTACULOS DE RISO
Não vi o homem
MEMORAVEL "CHARGE" A' ACTUALIDADE POLITICA NACIONAL DE
Armando Gonzaga
(B 27034)

THEATRO S. JOSÉ
Empresa Paschoal Segreto
Espectaculos familiares com films e revuettes — Matinées diarias.
HOJE — VESPERAL ELEGANTE (sessão das moças) com
Você não me disse nada
Poltrona .... 2$000
HOJE NA TÉLA HOJE
WILLIAM S. HART
no magnifico film da United Artists.
O REI DO DESERTO
Só na matinée:
Que escandalo!
da UNIVERSAL-JEWEL
HOJE NO PALCO HOJE
A's 4, 8 e 10 horas - Pela Companhia Zig-Zag direcção PINTO FILHO a engraçada revuette
Você não me disse nada
Successo de MARISKA e corpo de baile brilhante
Brilhantes numeros de Edith Falcão e Wanda Rooms.
SEGUNDA-FEIRA — Na téla, o estupendo film, MIGUEL STROGOFF. No palco: E' POEIRA, revuette em [illegible] de Gino Roma e Luiz Iglesias.
Diariamente — Vesperaes — Poltrona 2$000 — Soirées — Poltrona 3$000. (B 27047)

TRÓ-LÓ-LÓ Grande Companhia de Revistas féericas sob a direcção de JARDEL JERCOLIS.
apresenta: 1ª sessão ás 7,45 2ª sessão ás 10 h. no LYRICO
O melhor, mais engraçado e elegante dos espectaculos, com a revista das familias:
PÓ DE ARROZ de Geysa de Boscoli e E. Pereira, musicada por Stabile e Mujica, ensenada por JARDEL JERCOLIS.
O Tró-Ló-Ló é a victoria da intelligencia na irradiação de uma arte alegre e esfusiante. Viva o Tró-Ló-Ló!
Moveis do leiloeiro Cezar. (B 27138)

Theatro CASINO
O mais confortavel cine da America do Sul — O preferido pela verdadeira "élite" — A melhor orchestra até hoje apresentada no Brasil.
HOJE A's 7,45 e 9,45 HOJE
VESPERAL ELEGANTE ás 3 horas — Sessões ás 7,45 e 9,45 horas
I — OUVERTURE — "As Alegres Comadres de Windsor" — (Nicolai — II FOX-NEWS — Reportagem cinematographica mundial. — III UMA NOITE EM PARIS — Educativa de Pathé. — IV
NORMA TALMADGE
em sua mais recente e famosa creação;
"KIKI"
com RONALD COLMAN e GEORGE K. ARTHUR
Producção FIRST NATIONAL PICTURES — SABBADO:
VESPERAL ELEGANTE — Attendendo a diversos pedidos que lhe tem sido feitos, e para conveniencia do publico, a administração do THEATRO CASINO resolveu abolir os bilhetes numerados, passando a vendel-os avulsamente: Frizas e camarotes, 25$000; Poltronas, 5$000 — A seguir — BUSTER KEATON — inaugura um grande campeonato de "BOX POR AMOR"... (4342)

THEATRO MUNICIPAL Concessionario: W. MOCCHI
Temporada official de 1927
CONCERTOS VIGIANI
DOMINGO 1.º de Maio DOMINGO
VESPERAL ás 15 horas
Despedida do QUARTETTO TCHECO-ZICA
com o concurso da grande pianista brasileira
Antonietta Rudge Miller
Preços de costume — Bilhetes á venda desde já
HOJE HOJE
ás 5 horas da tarde, impreterivelmente, será encerrada (na secretaria da empreza) a assignatura para os cinco concertos de
BRAILOWSKI
O GENIO DO PIANO
Preços da assignatura: Frizas 400$000; Camarotes de 1ª 400$000; Poltronas 80$000; Balcões A e B 60$000; Balcões (outras filas) 45$000
Os preços avulsos serão: Frizas 100$000; Camarotes de 1ª 100$000; Poltronas 20$000; Camarotes de 2ª 50$000; Balcões A e B 15$000; Balcões (outras filas) 12$000; Galerias A e B 8$000; Galerias (outras filas) 6$000
O Sr. Brailowsky acha-se em viagem para o Rio pelo vapor Vandyck.
Grande Companhia Dramatica Franceza
Vera Sergine
ESTRE'A 13 de Maio ESTRE'A
Na Secretaria da Empreza lado da Avenida Rio Branco, acha-se aberta, das 11 ás 17 horas, a assignatura para 12 récitas (quatro por semana), com as peças que serão escolhidas no repertorio annunciado.
FRIZAS 1:680$000; CAMAROTES DE 1ª 1:680$000; CAMAROTES DE 2ª 600$000; POLTRONAS 420$000; BALCÕES A e B 180$000; BALCÕES (outras filas) 150$000
Os Srs. assignantes da temporada franceza de 1926 terão preferencia ás suas localidades até quinta-feira, 5 de Maio. O pagamento é feito no acto da inscripção.
A inscripção dos novos assignantes para as localidades vagas é feita na Secretaria do Theatro (becco Manoel de Carvalho, pavimento superior da usina, das 11 ás 16 horas). (B 27136)

THEATRO CARLOS GOMES
Companhia MARGARIDA MAX — Direcção e Empreza de M. Pinto
AO PUBLICO
A EMPREZA M. PINTO pede ao Publico em geral, a Imprensa e a todas as pessoas que tinham adquirido localidades para o espectaculo de HOJE no THEATRO CARLOS GOMES em que assistiriam ás primeiras representações da revista
E' DA PONTINHA!...
relevem a transferencia do espectaculo para
Amanhã-Sexta feira, 29
por ter sido impossivel ao machinista ANTONIO NOVELINO e seu numeroso pessoal auxiliar, apromptarem a imponente e grandiosa montagem da revista
E' DA PONTINHA!...
de Djalma Nunes e Jeronymo Castilho, musica dos maestros Roda e Vogeler.
Os bilhetes vendidos para os espectaculos até domingo teem seu valor em qualquer dia para os possuidores que os tenham adquirido.
A EMPREZA M. PINTO faz assim sinceramente corresponder ao que o Publico e a Imprensa esperam do seu sensacional e magestoso espectaculo.
E' DA PONTINHA!...
(B 27076)

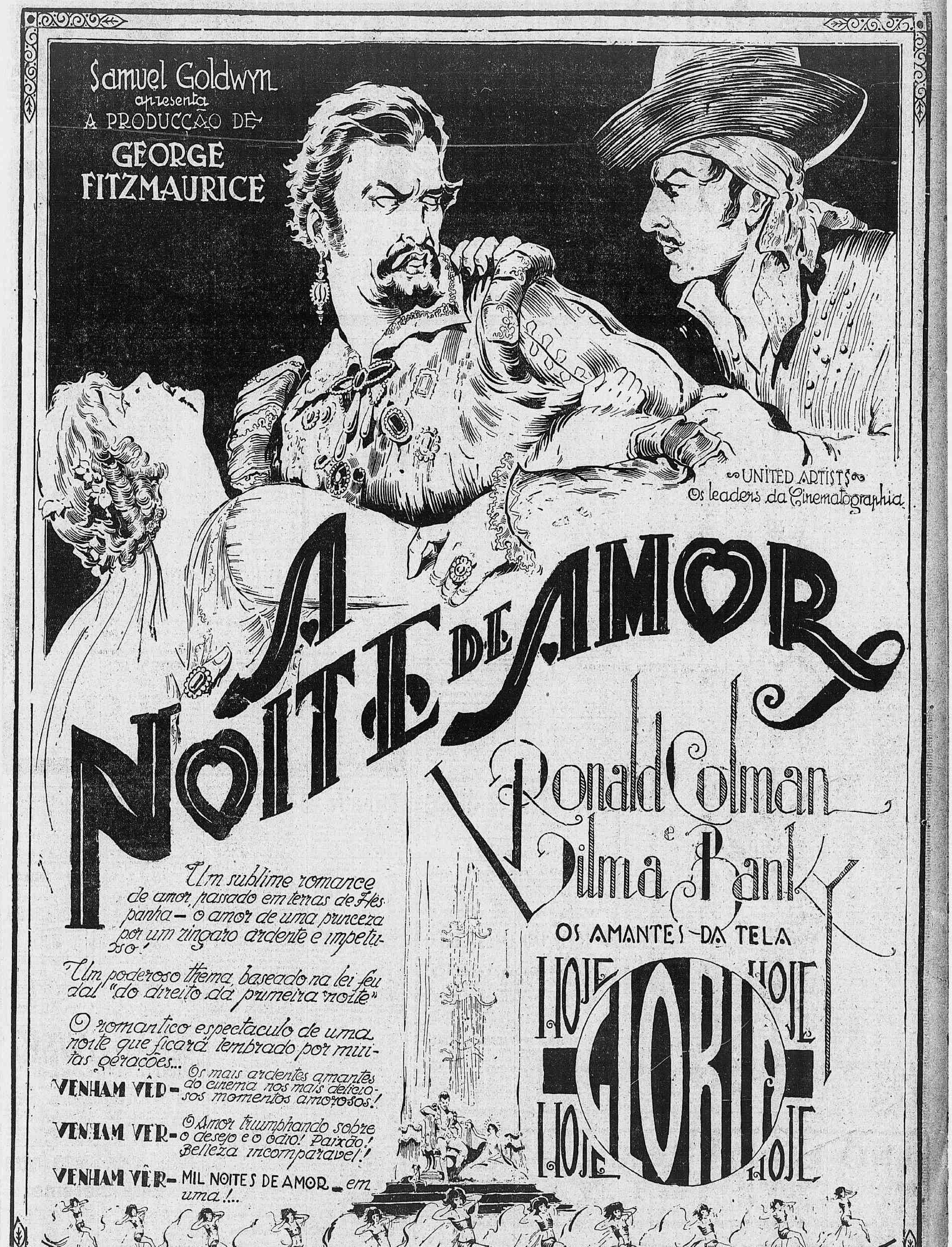

Samuel Goldwyn
apresenta
A PRODUCÇÃO DE
GEORGE
FITZMAURICE

UNITED ARTISTS
Os leaders da Cinematographia

A NOITE DE AMOR

Ronald Colman
e
Vilma Banky

OS AMANTES DA TELA

Um sublime romance de amor, passado em terras de Hespanha — o amor de uma princeza por um zingaro ardente e impetuoso!

Um poderoso thema, baseado na lei feudal "do direito da primeira noite"

O romantico espectaculo de uma noite que ficará lembrado por muitas gerações...

VENHAM VÊR — Os mais ardentes amantes do cinema nos mais deliciosos momentos amorosos!

VENHAM VÊR — O Amor triumphando sobre o desejo e o odio! Paixão! Belleza incomparavel!

VENHAM VÊR — MIL NOITES DE AMOR — em uma!...

HOJE HOJE
GLORIA
HOJE HOJE

Xenia Desni
é bem o encanto que inspiraria de novo STRAUSS — para a sua opereta famosa
e o romance encantador — dá-nos tambem outros dois artistas queridos
WILLY FRITSCH e MADY CHRISTIANS
Sonho de Valsa
Nelle ha Encantos — Luxo — Mulheres lindas — Toilettes soberbas — tudo que attrahe e seduz
Grande Orchestra — com a partitura da querida opereta
Distribuição da URANIA FILM
LUIZ GRENTENER
Rua Senador Dantas n. 91
SEGUNDA-FEIRA no
ODEON

Correio Sportivo

FOOTBALL

UMA DECISÃO ABSURDA

A Amea, sob o fundamento de que o Fluminense incorreu em uma irregularidade no ultimo torneio initium resolveu annullar esse mesmo torneio, prejudicando clubs que não têm nada com o caso e que procederam correctamente.

Essa é a maior calinada que temos visto, em todos os tempos, em materia de sports.

E' curioso. Em campeonato, o club A joga com o B e vence. Descobre-se depois que o vencedor commetteu uma irregularidade e muito logicamente o club A perde os pontos que passam para o vencido. O match não se annulla.

Agora, havendo uma irregularidade por parte do Fluminense, num jogo do torneio initium annulla-se todo o torneio!

Ora bolas.

Será que essa gente só tem cabeça para botar o chapéo?

⁂

RESOLUÇÕES DA COMMISSÃO EXECUTIVA

A C. E. da Amea, reunida hontem resolveu:

conceder licença ao Bomsucesso F. C. e ao Independencia F. C. para, sem exclusividade, realizarem festivaes sportivos no dia 3 de maio proximo futuro;

tomar conhecimento do officio do n. 643 do Andarahy A. C., com a informação da secretaria e declarar que é necessario nova inscripção do amador Arlindo Cunha, que não tem inscripção valida por nenhum dos clubs;

conceder licença ao Carioca F. C. e ao S. C. Brasil, para fazerem cessão de suas praças de sport ao S. C. Mil Cores e ao Jardim F. C., respectivamente, afim de nellas disputarem o campeonato da Amea; e, com relação ao assumpto, officiar á Liga Brasileira de Desportos, fazendo-lhe ver a necessidade de providenciar para que seus clubs adquiram praças de sport;

archivar o inquerito a que se procedeu, a pedido do S. C. Brasil, para apuração dos factos verificados na competição de volleyball Flamengo x Brasil, realizado aos 26 de outubro do anno passado, por estar prejudicado com a amnistia recentemente concedida pelo conselho de fundadores;

convidar o presidente da Federação Athletica Bancaria e Alto Commercio para comparecer á séde desta associação, afim de se concretisarem as bases do entendimento com aquella entidade;

tomar conhecimento do officio do Fluminense F. C. de n. 201, e, verificado que houve erro de direito na prova do torneio initium de football recem-realizado, por infracção do art. 11 do respectivo regulamento, annullar o referido torneio, officiando ao Fluminense F. C. para louvar a attitude leal desse club communicando a infracção, antes de qualquer resolução desta entidade;

escolher, em cumprimento do artigo 53, n. 2º, dos estatutos, o "Jornal do Commercio" para orgão official da Amea no corrente anno, determinando que as convocações a que se referem os artigos 23 e 28 dos estatutos sejam publicados tambem em o "O Jornal" "Jornal do Brasil" e "Gazeta de Noticias";

approvar e fazer publicar a regulamentação de ingressos permanente, determinando que, a partir desta data, ficam sem effeito as carteiras e cartões permanentes de 1926, com excepção dos amadores do quadro official de athletismo, que valerão para as competições desse ramo de sport, durante o corrente anno.

⁂

REGULAMENTAÇÃO DE INGRESSOS PERMANENTES

Art. 1º — A A. M. E. A. fará, annualmente, distribuição de ingressos permanentes ás pessoas, que, pelos Estatutos o Codigo Sportivo, têm direito a ingresso gratuito nas praças de sport dos clubs filiados.

Art. 2º — Esses ingressos terão a forma de carteiras, ou de cartões permanentes.

Art. 3º — Haverá duas especies de carteiras: 1º) — com cartão azul de um lado, e rosa do outro; 2º) — com cartão amarello de um lado, e vermelho de outro.

Art. 4º — As carteiras da primeira especie serão distribuidas tão somente aos orgão da administração da A. M. E. A. mencionados no artigo 29 dos Estatutos, e, validos para qualquer competição, dão direito aos logares de honra.

Art. 5º — As carteiras da segunda especie serão distribuidas aos representantes, juizes e funccionarios da A. M. E. A., e, validas para todas as competições, dão direito a logar nas archibancadas.

Art. 6º — Só terão direito a carteira os juizes e representantes, que fizerem parte do quadro official, sendo o club, a que pertencerem, responsavel pela immediata devolução da carteira do juiz, ou representante, que se retirar do quadro official, ou que delle for excluido.

Art. 7º — Não serão entregue a carteira ao juiz, ou representante, que for incluido no quadro official, em substituição do outro retirado ou excluido delle, sem que tenha sido devolvida a carteira do substituido.

Art. 8º — Os cartões permanentes serão distribuidos aos athletas dos quadros officiaes, e, validos tão somente para as competições do ramo de sport, a cujo quadro official o seu possuidor pertencer, dão direito a logar nas archibancadas.

Art. 9º — O club, a que pertencerem, será responsavel pela devolução do cartão do athleta, que fôr excluido do quadro official.

Art. 10º — As carteiras e os cartões permanentes são pessoaes e intransmissiveis, devendo ser apprehendidos, se encontrados em mão de outras pessoas.

Art. 11º — As carteiras e os cartões permanentes só serão validos durante o anno, em que forem distribuidos.

Art. 12º — Os cartões permanentes de athletismo, porém, serão validos durante o anno seguinte ao em que foram distribuidos.

Art. 13º — As carteiras conterão o nome por extenso, do seu possuidor, a funcção que exerce na A. M. E. A. e um retrato authenticado pelo director da secretaria, e serão numeradas por ordem.

Art. 14º — Os cartões permanentes conterão o nome por extenso do seu possuidor, e, bem visivel, o ramo de sport a que se referem, sendo numerados por ordem. Os cartões relativos a Athletismo, serão brancos, os de basketball, verdes, os de football, laranja, os de tennis, rosa e os de volleyball, amarellos.

Art. 15º — As carteiras e os cartões permanentes serão assignados pelo presidente e pelo secretario.

CANCELLAMENTO DAS CARTEIRAS E CARTÕES PERMANENTES DA TEMPORADA DE 1926

O presidente da Amea chama a especial attenção dos clubs filiados, para a resolução, que, em sessão de 27 do corrente tomou a Commissão Executiva, determinando que a partir desta data, ficam com effeito as carteiras e cartão permanentes de 1926, com excepção dos cartões dos amadores do quadro official de athletismo, que valerão para as competições desse ramo de sport, durante o corrente anno.

⁂

O FLAMENGO NÃO COMPARECEU

O Flamengo não mandou nenhum representante á reunião para formação dos quadros de juizes, hontem realizada na Amea.

Pelo regulamento deve ser multado em 500$000.

⁂

CONVOCAÇÃO DO CONSELHO DE JULGAMENTOS

O presidente da Associação Metropolitana, convoca os membros do Conselho de Julgamentos para a reunião desse Conselho, que terá logar hoje, quinta-feira, dia 28, ás 11 horas da manhã, para tratar do seguinte:

a) eleger o seu presidente;
b) organizar o seu Regimento Interno.

⁂

CONVITES PERMANENTES

Recebemos até hontem os convites permanentes deste anno, para os seguintes clubs:

C. R. Vasco da Gama; Botafogo F. C., Bangu' A. C.; C. R. Flamengo; C. R. Guanabara; C. R. Boqueirão do Passeio; Engenho de Dentro A. C.; Olaria A. C.; S. C. Everest; Campo Grande A. C.; S. C. Mackenzie; Mangueira L. C., e S. C. União.

⁂

O CONVITE DO MANGUEIRA F. CLUB

Acompanhado de um amavel officio recebemos o convite do Mangueira F. C. para as reuniões sportivas e sociaes deste anno.

⁂

LUSITANO F. CLUB

Assemblée geral

O presidente convida todos os associados, a se reunirem em assembléa geral, no proximo dia 4 de maio, ás 8 1|2 horas da noite, para deliberarem sobre a seguinte ordem do dia:

1º — Eleição da nova directoria;
2º — Interesses geraes.

UM AVISO AOS JOGADORES RUBRO-NEGROS

O director de desportos terrestres do Club de Regatas do Flamengo, solicita o comparecimento dos seguintes jogadores, hoje, quinta-feira, ás 3,50 horas da tarde, no campo da rua Paysandu', afim de ser realizado um treino de conjunto: Amado, Pinheiro, Egberto, Wladimir, Herminio, Luiz Segreto, Vital I, Ludovico, Rubens, Benvenuto, Frederico, Flavio, Mello, Alfredo, J. de Deus, Ennes, Newton, Vadinho, Fragoso, Moderato, Rocninha, Affonso, Mendes, Gottschalk, Iridio, Fortes, Penha, Alfredo

NATAÇÃO

O ULTIMO CONCURSO AQUATICO DO NATAÇÃO E REGATAS

Realizou-se, domingo ultimo, pela manhã, na enseada de Santa Luzia, o concurso aquatico intimo do Natação e Regatas cujas provas foram bastante concorridas e bem disputadas, sob uma assistencia numerosa e enthusiastica.

O resultado deste concurso foi o seguinte:

1º Pareo — "José da Silva Fortes" — 100 metros — Estreantes — Nado livre — Vencedores: 1º, Octavio Alves Pereira; 2º, Armando Silva Meirelles; 3º, Belmiro Nunes Dias.

2º Pareo — Capitão tenente Irineu Ramos Gomes — 100 metros — Junior — Nado crawl — Vencedores: 1º, Alipio Sarmento; 2º, Mario Mutto; 3º, Fausto Pompeu.

3º Pareo — Armando Leite — 100 metros — Qualquer classe — Nado de costas — Vencedores: 1º, João Bittar; 2º, Mario Mutto.

4º Pareo — Capitão de corveta Mathias Costa — 50 metros — Infantis — Nado livre — Vencedores: 1º, Othelo Sanches; 2º, Carlos Flavio de Oliveira; 3º, Manoel Pires Fernandes.

5º Pareo — Dr. Aluizio Tavora — 100 metros — Qualquer classe — Nado livre — Vencedores: 1º, Alipio Sarmento; 2º, Alvaro de Campos Barreto; 3º, Antonio Laviola.

6º Pareo — Dr. Celio de Barros — 100 metros — Juniors — Nado over-arm-side stroke — Vencedores: 1º, Octavio Alves Perera; 2º, Carlos M. Bittencourt; 3º Jayme Agnese.

7º Pareo — Agostinho Sampaio de Sá — 50 metros — Alumnos da Escola do Club — Vencedores: 1º, Manoel Pires Fernandes; 2º, Joaquim de Souza; 3º, Agostinho Alves Costa.

8º Pareo — Almirante José Maria Penido — 200 metros — Nadadores sem victoria em 1º logar — Vencedores: Moacyr Dobbs de Mello; 2º, Alberto Gomes Pinho.

9º Pareo — Dr. Netto Machado do "á la brasse" — Vencedores: 1º, Amilcar Osorio; 2º, Oscar Cesar Mattos; 3º, Rubens Flavio de Oliveira. — 100 metros — Juniors — Na-

10º Pareo — Daniel Duarte da Cunha — 100 metros — Novissimos — Nado livre — Vencedores: 1º, Mello Barreto Filho; 2º, Mario Gonçalves da Silva; 3º, Aureo de Lima Stockler.

11º Pareo — Dr. José Maria Castello Branco — 100 metros — Senhoras e senhoritas — Nado livre — Vencedora: W. O. — Yolanda Janiques.

12º Pareo — Dr. Raul Wellisch — 200 metros — Novos — Nado livre — Occorrencia: este pareo não se realizou por falta de concorrentes presentes.

13º Pareo — Antonio Aurelio Perez Gil — 100 metros — Nado "á la brasse". Qualquer classe. Vencedores: 1º, Oswaldo Flavio de Oliveira; 2º, Amilcar Osorio; 3º, Carlos Kosinski.

14º Pareo — Comte. Tacito de Carvalho — 200 metros — Novissimos — Nado livre — Vencedores: 1º, Moacyr Dobbs de Mello; 2º, Alberto Gomes Pinho; 3º, Carlos A. Moreaux.

15º Pareo — Comte. Jair de Albuquerque — 500 ms. — Seniors — Nado livre — Vencedores: 1º, Antonio Laviola; 2º, Victorino Ramos Fernandes.

16º Pareo — Eugenio Fernandes Vieira — Juncção de taboas (Phantasia) — Vencedores: 1º, Alipio Sarmento; 2º, Carlos M. Bittencourt.

17º Pareo — Coronel João Augusto da Costa — Luta de travesseiros (Phantasia) — Vencedor: Affonso Santos Costa.

18º Pareo — José Bastos — Pão de sebo (Phantasia) — Vencedor: Mario Mutto.

19º Pareo — João Augusto de Almeida — Péga do pato — Reservado exclusivamente para os inscriptos — Vencedor: Oscar Costa.

⁂

COM OS NADADORES DO INTERNACIONAL DE REGATAS

A directoria do C. I. R. communica aos associados que, de accordo com a resolução tomada em sessão de directoria, será levada a effeito no proximo dia 1 de maio p. futuro a disputa da prova "Alberto Alves de Almeida", que comprehende a travessia a nado da ilha de Willegaignon á Praia de Santa Luzia (Ponte de Gelo) com medalha de ouro ao 1º collocado, prata ao 2º, e medalha de bronze a todos que completarem o percurso.

Será tambem realizada no dia 15 de maio p. futuro, uma regata intima, só podendo tomar parte os remadores da classe "Novissimos" sem victoria, para preparar as guarnições que deverão tomar parte nas proximas regatas officiaes, e que vão correr naquella classe de remadores.

As inscripções estão abertas na rouparia do Club, encerrando-se no dia 1º de maio para os que queiram tomar parte na 1ª prova e para a regata serão encerradas no dia 14 ás 9 horas.

REMO

CLUB DE NATAÇÃO E REGATAS

Reunião do Conselho Deliberativo

1ª Convocação

O presidente convida os membros do Conselho Deliberativo a se reunirem, extraordinariamente, em primeira convocação, no dia 29 do corrente, sexta-feira, na séde social, ás 8 horas e meia, afim de se tratar da seguinte ordem do dia:

a) Leitura do parecer da commissão fiscal relativo ao balancete do 1º trimestre da gestão da actual directoria;

b) Eleição para os cargos de director geral de Desportos e 2º secretario e para membros da commissão de Syndicancia.

Assembléa geral ordinaria

1ª convocação

O presidente convida todos os socios em gozo de seus direitos a se reunirem em assembléa geral ordinaria, sabbado, dia 30 do corrente, ás 8 horas e meia, na séde social, afim de se tratar o seguinte ordem do dia:

a) Apresentação e leitura do relatorio do presidente do Conselho Deliberativo, referente ao biennio de 1925—1927;

b) Eleição dos novos membros do Conselho Deliberativo (40 transitorios e 20 supplentes), para o biennio 1927—1929.

YACHTING

AUDAX CLUB

E', no proximo dia 3 do mez de maio, que o Audax Club, realizará a extraordinaria festa em homenagem aos vencedores dos concursos que teve em mira levar a effeito essa festa, tem empregado grande actividade, afim de que essa festa se revista do maior brilhantismo.

O sr. Thomé Borges, o incansavel maestro do "Sul America Jazz-band", tambem contribuirá com a seu esforço e bem assim o sr. Ariosto Berna, na ornamentação da séde, que apresentará nesse dia, aspecto deslumbrante. As dansas começarão ás 3 horas.

Além da commissão de recepção, já designada, foram convidados os srs. Nelson de Barros Vieira Coutto, Francisco Salgado, e dr. Carlos Bastos.

LAWN-TENNIS

AMERICA FOOTBALL CLUB

Serão realizados durante esta semana os seguintes desafios do Torneio Permanente de Classificação:

Sexta-feira, 29

1ª classe — 4 horas: Carlos Palhares x Fernando Riedy do Nascimento — C. 2.

1ª classe — 7 horas: Newton Motta x Eugenio Vieira — C. 2.

Sabbado, 30

3ª classe — 4 1|2 horas: Nauro Pastos x Castellar Carvalho — Court n. 3.

4ª classe — 3 1|2 horas: Paulo Garcia x Thalino Botelho — Court n. 3.

Domingo, 1

2ª classe — 7 horas: Luiz Castilho x Antonio Vieira — Court numero 1.

2ª classe — 8 horas: Horacio Santos x Ignacio Guimarães — Court n. 3.

Nota: De accordo com o regulamento do Torneio só serão acceitos os pedidos de transferencia feitos por escripto, com antecedencia de 24 horas.

Iniciando-se no proximo domingo, 1 de maio, o Campeonato official de Lawn-Tennis, pede-se o comparecimento dos seguintes tennistas, ás 8 horas na séde: Antonio Avellar, Carlos Palhares, Cedric Atlee, Dirceu Bastos, Eugenio Vieira, Fernando Riedy Nascimento, Francisco Bazilio, Gilberto aGrcia, José Duarte Pinto, José Martins, Makoto Nagisa, Mario Reis, Newton Motta, e Oswaldo Paiva.

BOX

O CENTRO DE CULTURA PHYSICA PORTUGAL BRASIL INAUGURA O SEU "STADIUM" NO PROXIMO SABBADO

Conforme já tivemos occasião de noticiar, realiza-se no proximo sabbado a inauguração do nosso primeiro stadium pugilistico, construido na rua do Riachuelo n. 221, graças ao esforço de Annibal Fernandes, o excellente boxeador luzitano, secundado por algumas outras figuras de destaque do nosso mundo pugilistico.

Preparando um local exclusivamente destinado as pelejas que tão seguidamente vem sendo organizadas entre nós, Annibal está certo de que, com o esforço que fará, sempre, pelo maior desenvolvimento do grande sport entre nós, poderá alcançar, dentro em breve, o logar destacado que almeja entre os maiores centros pugilisticos do nosso continente.

Para demonstrar o seu desejo de agradar ao publico com cuja decidido apoio conta o novo Centro, a sua inauguração será commemorada com uma excellente reunião pugilistica, para a qual o seu director technico, Joaquim Lemos, acatado matchmaker da Sociedade Nacional de Box, organizou um dos mais attraentes programmas do ultimamente.

FERNET-BRANCA
PELO BEM QUE FAZ
Vale muito mais do que custa.
Exija-o sempre authentico.
(1992)

TENNIS

COM OS TENNISTAS DO FLAMENGO

O captain das equipes de tennis do Club de Regatas Flamengo, solicita o comparecimento dos seguintes players, domingo, 1 de maio, ás 8 horas da manhã, no campo da rua Paysandu', afim de tomarem parte nos primeiros encontros officiaes de 1927: Henrique Placido Barbosa, Thomaz White, José Campos e Felix Vasconcellos.

Excursionismo

GREMIO EXCURSIONISTA NACIONAL

A secretaria avisa aos associados presentes a excursão á cidade de Therezopolis, que já se acham promptas as photographias lá tiradas, podendo os interessados procural-as na secretaria do Gremio.

Para sexta-feira, o presidente convoca os directores para a sessão regulamentar de directoria.

A collecção philatelica foi accrescida de mais alguns sellos offerecidos por varios socios e a bibliotheca recebeu a Revista Souza Cruz, anno XI, n. 123, offerta da redacção.

TURF

ADAMS APPLE LEVANTOU OS DOIS MIL GUINEOS

Newmarket, 27 (U. P.) — Correu hoje a primeira corrida classica da temporada para a disputa do "stakes" de 2.000 guineos, sobre uma pista de mais de uma milha.

Numerosos turfmen de diversos pontos da Grã-Bretanha, assim como enorme multidão assistiram ao famoso acontecimento desportivo, afim de apreciarem o progresso dos animaes de dois annos da temporada passada e fazerem previsões sobre o provavel vencedor do proximo Derby. As corridas de hoje offerecem uma perspectiva do concurso de Empson, visto como todos os animaes registrados para aquella grande prova, procuram tambem disputar o "stakes" de 2.000 guineos de Nova Market.

Quando se realizou pela primeira vez o "stakes" em 1809, apenas registraram-se 23 animaes quando nas provas de hoje, figuram 252, o que aliás representa um "record". Isso demonstra o estupendo desenvolvimento que conseguiram as corridas de cavallos na Inglaterra.

Entre os animaes registrados destacam-se "Eeagle Rok" e "Double Barrel", de propriedade de Lord Astor, "El Mahon", do sr. S. Unzue, "Raffian", do sr. M. F. de Alvear e "Sickle", de lord Derby. Este ultimo entrou em terceiro logar. Os animaes têm o mesmo peso que nas corridas do Derby, 126 libras os potros e 5 libras menos as eguas.

Ganhou o premio o cavallo Adams Apple e Mr. C. S. Whitburns, chegando em segundo logar "Call Boy", do sr. F. Curzon.

O "betting" foi de 20-1, 5-2 e 10-1.

"Adams Apple" ganhou por cabeça e "Call Boy" por meio corpo. Correram 33 animaes.

O cavallo "Hot Night", de sir V. Sasson obteve o quarto logar.

"Folha da Manhã"
e "Folha da Noite"

Diarios independente, de grande circulação, na capital e no interior de S. Paulo.

Para asignaturas e publicações, dirigir-se á succursal, largo da Carioca n. 13, primeiro andar, das 2 ás 5 horas da tarde.
(6773)

União dos Empregados do Lloyd Brasileiro

Haverá sabbado, proximo, em sua séde, no largo do Rosario, 34, sobrado, uma assembléa geral ordinaria de associados quites, ás 7 horas da noite.

JOIAS

Compram-se joias usadas, brilhantes, perolas, ouro, platina, prataria antiga e cautellas do Monte de Soccorro, pagando-se os melhores preços.

Av. Passos 22, sob., esq. Luiz Camões. Telp. N. 2611. JORGE S. LION.
(2279)

NOTAS SUBURBANAS

Maternidade Suburbana — Uma festa na Egreja do Divino Salvador — Notas diversas.

Com a mais selecta assistencia, teve logar á 22 do corrente, ás 2 horas da tarde, a combinada reunião das duas humanitarias associações, a Maternidade Suburbana, em organização, e a Pró-Matre, já modelarmente installada e em funccionamento sob os auspicios technicos do professor dr. Fernando Magalhães e administração piedosa, consagrada e intelligentemente fecunda da sra. d. Stella Guerra Duval e demais dignissimas directoras.

Achavam-se ali em entendimento ajustado, as directoras da Pró-Marte: presidente, d. Stella Guerra Duval; vice-presidente, Luiza Rocha Miranda; 1ª secretaria, Anna Amelia Queiroz Carneiro de Mendonça; 2ª secretaria, Helena Figueiredo de Araujo; do conselho fiscal: Maria Eugenia Celso Carneiro de Mendonça e Nair Azeredo; as directoras da Maternidade Suburbana: presidente, d. Rosa Pinheiro; vice-presidente, Maria Pinto Machado; 1ª secretario, Alice Antunes de Oliveira; thesoureiras, Alayde Cardoso e Guilhermina Santos; 2ª procuradora, Hercilia Peixoto; e tambem os representantes da ex-commissão central, os srs. drs. Herculano Pinheiro, Pinto Machado, major Alfredo Valuano, capitão dr. Ezequiel Antunes e dr. Ernani Cardoso.

Aberta a sessão pela presidente, d. Stella Duval, que expoz ao dr. Fernando Magalhães que se achava presente á convite das duas directorias, os fins daquella reunião e em seguida deu a palavra ao dr. Herculano Pinheiro que, scientifica á directoria da Pró-Matre o objectivo particular que ali os congregava, isto é, a fusão das referidas associações, sob bases a discutir e estabelecer naquelle momento, sendo de todo o ponto necessario ouvir as suggestões competentes e judiciosas quer da directoria da Pró-Marte, quer do abalisado professor dr. Fernando Magalhães.

Explanou ainda o dr. Herculano Pinheiro, as condições do patrimonio da Maternidade Suburbana, aliás ainda insufficiente para o emprehendimento almejado, muito embora se conte já com um terreno doado, algum capital em dinheiro e mais auxilios officiaes promettidos.

O dr. Fernando Magalhães entrou em considerações sobre os locaes mais necessitados para o amparo á gestante pobre, de accôrdo com o mappa obstetrico pelo mesmo organizado e apezar da sua captivante exposição como bem sabe fazer, a directoria da Maternidade insiste para a localização do estabelecimento em Cascadura, allegando as condições da zona a amparar, fazendo deste local o ponto central de toda a região suburbana e rural, onde habitam em maioria as mães proletarias e necessitadas.

O dr. Pinto Machado, conhecedor bastante desta zona, reforça e apoia a directoria da Maternidade no seu "desideratum" attendendo principalmente ao local donde partiu a iniciativa da referida Maternidade, antes confiada á ex-commissão central de propaganda.

Com a palavra o emerito professor dr. Fernando Magalhães, ventilou em linguagem serena de mestre e com vivo calor e sincero applauso, achando muito justas as allegações e os considerandos expostos pelos representantes da ex-commissão central e de pleno accôrdo com a directoria da Pró-Matre, formulou as seguintes bases para a incorporação da Maternidade Suburbana á Pró-Matre.

A presidente, d. Stella Duval, entrou em considerações, aliás justas e ponderadas, para que estas bases ficassem bem esclarecidas e resalvada dentro do terreno juridico, a responsabilidade da Associação Pró-Matre.

A Maternidae Suburbana declara-se federada á Associação Pró-Matre, sob as seguintes bases:

1º — Mantendo a sua autonomia administrativa no que diz respeito principalmente á organização dos seus cargos administrativos;

2º — Formando o seu patrimonio á parte;

3º — Tendo a mesma organização scientifica da Pró-Matre, a quem caberá a designação dos auxiliares technicos;

4º — Designando dois representantes funccionando na qualidade de assistentes na directoria da Associação Pró-Matre, cabendo-lhes direito consultivo em todas as questões e voto nas que disserem respeito á Maternidade Suburbana.

HUMANITOL

Premiado com o Grande Premio e Medalha de Ouro, na Exposição Internacional de Roma em
— 1926 —

Poderoso medicamento no tratamento da

ASTHMA, BRONCHITES

agudas e chronicas e todas as affecções pulmonares, como provam os innumeros attestados medicos.

Largamente adoptado na clinica de diversos hospitaes

Dep. Rodolpho Hess & Cia
João Lopes — S. Paulo
(1001)

Ficou em consequencia deliberada uma convocação de assembléa geral da Pró-Matre para conhecimento das bases acima, não havendo necessidade de identica convocação na Maternidade, visto a directoria desta estar investida de plenos poderes para proceder esta incorporação.

Por fim foram gentilmente cedidos á leitura dos presentes, os balancetes financeiros da Pró-Matre, relativos ao anno decorrido e dos tres mezes, do anno corrente, á guiza de informações economicas á directoria visitante, que tudo achou na boa ordem e superior organização.

Com fidalgo acolhimento conduziu a presidente, d. Stella Duval os visitantes, pelas dependencias do estabelecimento, sendo vistas nas enfermarias gestantes e puerperas, cercadas de relativo conforto e asseio, divulgando-se em cada detalhe dos serviços, a obra da sciencia e da caridade, entregues a tão abnegadas damas bemfeitoras.

A directoria da Maternidade e os membros da ex-commissão central sairam satisfeitissimos da visita feita, não só pelos resultados colhidos, como tambem, gratos pelo carinho e bondade demonstrados pela directoria da Pró-Matre, inclusive o dr. Fernando Magalhães.

SAMPAIO

A pequena rua Dois de Maio, situada nesta localidade, por ter sido abandonada pela Prefeitura, encontra-se invadida por enorme capinzal, que está sendo aproveitado pelas lavadeiras que ali estendem as roupas.

Para se transitar, principalmente no trecho da rua Minas para Souza Barros, por onde transitam os bondes, toma-se por atalhos para não entrar pelo capinzal.

O agente da Prefeitura e o administrador do Posto de Limpeza Publica certamente ainda não apreciaram aquella "belleza" da rua Dois de Maio, pois, como lhes cumprem não consentiriam que fizessem da via publica coaradouro, nem que o capinzal fosse crescendo assim.

Porque não apparecem pela rua Dois de Maio esses funccionarios municipaes?

MEYER

Reclamam moradores da Bocca do Matto, contra o abandono em que os deixam a policia do 19º districto, pois tarde da noite não se encontra ali um policial, verificando-se varios assaltos.

De quando em quando, ouvem-se tiros, disparados por moradores, que assim procuram afugentar os assaltantes audaciosos.

Ruas bastante edificadas, não têm o necessario policiamento, quando nenhuma razão existe para isto, porque na localidade existe um quartel.

A Bocca do Matto não póde ficar sem a protecção da policia, em vista de ser um ponto afastado da estação e facil de ser atacado, ficando impunes os malfeitores.

PIEDADE

A Liga Catholica Jesus, Maria, José, da Egreja do Divino Salvador, na Piedade, realiza no dia 1º de maio, imponente festa, havendo ás 7 horas da manhã, missa solenne, acompanhada de canticos.

A's 7 horas da noite, haverá reunião geral de todos os associados, conferencia pelo vigario, padre Jayme Barbosa, benção solenne e distribuição de distinctivos e diplomas aos novos socios, allocução pelo padre João Baptista Smit, exposição e benção do Santissimo Sacramento e canticos finaes.

BOMSUCCESSO

A rua Santa Izabel, que é parallela á linha ferrea da Leopoldina, está quasi intransitavel, devido ao enorme lamaçal.

Nesse mesmo local, dentro dos dominios da estrada ingleza, existem vallas enormes, que exhalam fetido insuportavel.

Seria de desejar que a Prefeitura cuidando de melhorar as condições da rua Santa Izabel, intimasse a Leopoldina Railway a extinguir os pantanos que mantêm junto aos seus trilhos e que tanto incommodo acarretam aos moradores proximos.

— A praça das Nações tambem está em pessimas condições, apezar de ser fronteira á estação de Bomsuccesso e ter innumeras casas de negocio, sendo por esse motivo local de enorme movimento.

O estado da praça das Nações e da rua Santa Izabel é simplesmente horrivel.

Lavoura e Criação

Notas destinadas á divulgação de assumptos de utilidade pratica para os agricultores e criadores

CAMPOS ARTIFICIAES OU PREPARADOS

Assim se chamam as áreas occupadas por pastagens, escreve a revista "Lavoura e Criação", ou espontaneamente nascidas nos terrenos abandonados, que foram cultivados ou os que a acção periodica dos incendios têm destruido a vegetação arborea ou arborescente, dando logar ao apparecimento de plantas forrageiras que se propagam quasi unicamente pelas sementes que, em geral, são muito abundantes.

Esses campos artificiaes são tanto mais ricos em forragens e tanto mais productivos na criação e engorda do gado, quanto melhor é o terreno por elles occupados, considerado debaixo do duplo ponto de vista de sua constituição physica e de sua composição chimica.

Nos campos artificiaes, o aproveitamento das pastagens é mais perfeito do que nos campos nativos, porque, em geral, as plantas forrageiras que nelles crescem não endurecem e se renovam constantemente, salvo durante a época que medeia entre a floração e a primavera e que a rigor se póde contar por tres mezes annualmente; mesmo assim as forragens não ficam de todo imprestaveis, fornecendo sempre, mais ou menos, um pasto de manutenção do gado.

Nos campos preparados ou artificiaes, as gramineas brotam sempre uma vez que sejam pastados, o que não succede nos campos naturaes; em geral estas plantas são mais tenras do que as dos campos nativos.

O que é incontestavel é a diversidade de composição chimica que affectam as gramineas e demais plantas forrageiras dos campos artificiaes e cultivados em relação com a riqueza da terra.

A mesma variedade de forragem de terra rica é muito mais alimenticias do que a da terra pobre.

O capim gordura catingueiro criado em terra rica, tem outro valor nutritivo que não a mesma variedade desenvolvida em terreno pobre ou pedregoso; o capim jaraguá de terreno profundo e fertil sustenta muito mais do que o mesmo capim criado no terreno argiloso e fraco.

A experiencia de todos os dias nos está provando o acerto desta verdade e contra a observação e a experiencia, reveladas no desenvolvimento e producção do gado, nada se póde articular.

Nos campos preparados, o numero e variedade de forragens é muito maior e vamos estudal-as com a possivel concisão:

Capim gordura, catingueiro ou melado — E' incontestavelmente a grande riqueza forrageira da região central do Brasil, onde a temperatura não tem extremos exagerados de calor e de frio. O capim gordura se desenvolve mal nas terras arenosas quentes do norte e desapparece com as geadas da região sul do Brasil, mas na região central desenvolve-se de uma maneira admiravel, constituindo uma pastagem de merito indiscutivel.

Conhecem-se tres variedades mais importantes de capim gordura: o branco, que é annual e que quasi desapparece depois da floração; o roxo franqueiro, que tem as hastes finas e que se desenvolve consideravelmente, e o roxo melado que tem tambem hastes finas, porém curtas e que se alastra, atapetando os campos com uma massa densa de forragem. Dentre elles, o branco é o menos reputado, porque não tem o vigor das outras variedades, nem fornece a mesma variedade de forragem.

Como todas as plantas forrageiras, o capim gordura soffre suas transições, que affectam o valor nutritivo da planta. O seu cyclo de vegetação é muito regular, tem a brotação um pouco tardia. E' preciso que a primavera se tenha accentuado e que a temperatura se haja elevado um pouco, para que, com o concurso de alguma chuva, comece a brotação, o que acontece sempre depois do mez de outubro, ou pelo menos nesse mez. Desenvolve-se muito vigorosamente durante a estação das chuvas e, com o concurso dos mezes de verão, adquire toda a pujança da vegetação.

Nos mezes de março e abril apresenta o seu maior valor nutritivo, que naturalmente precede a época da floração.

O capim gordura soffre muito com a acção do fogo nas terras ferteis e leves, supportando muito melhor nos terrenos compactos, onde a terra argilosa, de certa fórma, protege as raizes.

Nos pastos fortes, onde o capim gordura se desenvolve com grande vigor, elle costuma entouceirar-se irregularmente, difficultando a pastagem pelo gado e é então necessario cortal-o rente ao chão por meio de uma ceifadeira mecanica, quando a touceira o permitte, ou em caso de terreno novo, accidentado ou com tócos, por meio de foice.

Os animaes bovinos, em todas as edades, apreciam o capim gordura, que deve constituir a forragem por excellencia dos altos e dos logares enxutos das invernadas e criadouros; nas baixadas, elle se dá mal e soffre com a humidade excessiva da terra, o que se observa mesmo nos terrenos montanhosos e de declive pronunciado quando a estação chuvosa se torna excessiva.

Tanto para córte como para pasto presta-se bem esta forragem, mas o seu feno deixa muito a desejar, se não é feito com a planta nova e cortada no principio do mez de janeiro, época em que, aliás, é difficil a fenação por causa das chuvas.

Destruição completa dos ratos, usando-se o

TRIGO ROXO
MATA RATOS

A' venda em todas as casas de ferragens, de sementes e drogas. (16212)

"MORTE A'S FORMIGAS"
(EXIGIR SEMPRE ESTA MARCA)
Formicida em pó

Approvado pelo Ministerio da Agricultura. — Registro n. 2º COMPOSIÇÃO SUPER-EXTRA-FORTE, INFALLIVEL NA EXTINCÇÃO DE FORMIGUEIROS.

Applica-se sem machinismos e sem fogo: puro, ás pequenas porções nos canaes do formigueiro, e dissolvido em agua. Deste modo, o seu custo maximo é de $060 (sessenta réis cada litro).

— UMA LATA PELO CORREIO — 6$000 —
Fabricantes — Dr. OLESEN & COMP. — R. S. PEDRO 115 — CAIXA POSTAL 837 — RIO DE JANEIRO.

Encontra-se á venda nos estabelecimentos de utensilios para a lavoura e casas de ferragens. (17319).

GUARANESIA

Aos Exmos. clinicos
A Guaranesia é o melhor vehiculo para suas formulas contra as *doenças do estomago e intestinos*.
Não tem contra indicação.
(2022)

Quasi morta por um auto!

Na rua Senador Furtado occorreu hontem, á tarde, um lamentavel desastre. Em frente á sua residencia, que é no n. 77 brincava a menina Maria José, de 4 annos de edade e filha de d. Luiza da Silva Ramos, quando passou, a toda velocidade, por ali, o auto n. 2867.

Maria Luiza quiz fugir, mas não teve tempo e, colhida pelo vehiculo, foi atirada á grande distancia.

A infeliz teve logo o craneo fracturado, recebendo ainda muitas contusões, e foi levada, em estado desesperador, para o Posto Central de Assistencia, onde recebeu os primeiros soccorros medicos. Em seguida, Maria foi internada no Hospital de Prompto Soccorro.

O chauffeur fugiu, tendo a policia do 15º districto tomado conhecimento do facto.

E' vantajoso

comprar roupas brancas directamente na Fabrica Carioca. E' sempre muito mais barato. Rua da Carioca n. 22.
(2341)

Secção Automobilistica

melhoramentos
que asseguram
o prazer do
automobilismo

FREIOS MECANICOS NAS 4 RODAS.
CONTROLE THERMOSTATICO DA CIRCULAÇÃO DA AGUA.
LIMPESA DA CAIXA DO MOTOR PELO VACUO.
CONTROLE AUTOMATICO DO AQUECIMENTO.
LUBRIFICAÇÃO AUTOMATICA.
FILTRO DE GAZOLINA.
FILTRO DE OLEO.
DEPURADOR DE AR.
CAMBIO SILENCIOSO E DE ENGRENAGENS EXTRA-RESISTENTES.
PHAROL DE LUZ MOVEL.
MOTOR EXTRAORDINARIAMENTE SILENCIOSO.
RODAS CONTRABALANÇADAS.
CARROSSERIAS FISHER NOS CARROS FECHADOS.
COMMODOS ESTOFAMENTOS E LUXUOSO ACABAMENTO INTERNO.
CORES "CORONATION" DE DUCO.

O
MAIS PERFEITO
BUICK
ATÉ HOJE CONSTRUIDO

BUICK SEMPRE CONSTRUIRÁ OS MELHORES AUTOMOVEIS
Buick

Preços no Rio de Janeiro:
(Com pneus sobresalentes)

Turismo Especial (5 logares)	17:000$000
Turismo (7 logares)	18:300$000
Turismo Master (7 logares)	23:450$000
Turismo Esporte Master (5 logares) . . .	23:050$000

GENERAL MOTORS OF BRAZIL, S. A.
— São Paulo —

Agentes Autorisados na Capital:
Soc. An. Brasileira Estabelecimentos **Mestre e Blatgé**
Rua do Passeio, 48|54
Posto de Serviço: Rua Senador Vergueiro, 170-174
AGENTES AUTORIZADOS NAS PRINCIPAES CIDADES DO PAIZ.

TAXIMETRO allemão. Vende-se um, redondo, quasi novo, barato. Rua Affonso Penna n. 139-A. (B 26863) Aut.

Ainda a questão dos pharóes

A illuminação das estradas á noite, continúa preoccupando a attenção dos especialistas, pois depois de tantas pesquizas, ainda não foi possivel encontrar um pharol capaz de illuminar bem sem offuscar a vista do motorista caminhando em sentido contrario.

O que quer que se faça para attender a projecção dos pharóes, vidros especiaes, orientação segundo certos dispositivos, não é bastante para deixar de incommodar o conductor do carro que se approxima em sentido inverso.

Se os dois conductores que se cruzam extinguem simultaneamente e completamente as suas luzes, encontram-se na obscuridade completa, e até ficam desorientados pela refracção.

Um dos meios verdadeiramente praticos que têm sido propostos, é o dispositivo imaginado pelo technico francez.

O pharol deve, por elle, ficar collocado no lado direito do carro e o mais possivel para a parte anterior.

A projecção da fonte luminosa, qualquer que seja a intensidade, fica protegida pela carrosserie, que não deixa passar senão os raios orientados para a direita.

Portanto, não illumina, senão o lado direito da via unicamente, o que convém ver e distinguir para dirigir correctamente o carro.

Além disso, graças a este dispositivo, o ponto luminoso, não é visivel da estrada. Claro que os outros pharóes não mais devem ser utilizados.

Infelizmente, muitos poucos são os conductores que se não recusam a extinguir os pharóes, seja por negligencia, seja porque o seu systema não se preste a uma extracção immediata.

Poderiam a tanto ser obrigados, e em tal caso, como fazer respeitar o regulamento e quaes as sancções que se deveriam applicar?

Se pudesse ser observada e respeitada uma disposição semelhante, o que de melhor havia a fazer seria empregar um systema de pharóes collocados na parte trazeira do carro e projectando um cone curto e largo de luz sobre a via.

Um exemplo favoravel a este dispositivo é facil de se observar. Se dois carros que se encontram extinguissem os seus projectores da frente e illuminassem, ao contrario os projectores da parte posterior os dois carros se encontravam reciprocamente numa situação analoga á indicada acima: do carro sem projectores atraz, existe o carro munido de um reflector potente.

Hudson - Sport

Pessoa que se retira desta capital vende em boas condições, com seis mezes de uso, seguro e licenciado. — Para ver e tratar com J. Couto. — Telephone Norte 619. (B 27092)

Bosch
Installação de Luz electrica
PARA BICYCLETTAS
STEINBERG & CIA
RIO DE JANEIRO
AVENIDA RIO BRANCO 31-33
CAIXA POSTAL 1281

AUTOMOVEL CLUB DO BRASIL

O seu programma de festas para a estação de 1927

Mez de maio — Dia 5: chá dansante das 4 1|2 ás 7 1|2 da noite. Dia 19: chá dansante das 4 1|2 ás 7 1|2 da noite.

Mez de junho — Dia 2: chá dansate das 4 1|2 ás 7 1|2 da noite. Festa de arte em dia que será opportunamente annunciado. Dia 23: chá dansante das 4 1|2 ás 7 1|2 da noite.

Mez de julho — Dia 7: chá dansante das 4 1|2 ás 7 1|2 da noite. Jantar dansante. Dia 21: chá dansante das 4 1|2 ás 7 1|2 da noite.

Mez de agosto — Dia 4: chá dansante das 4 1|2 ás 7 1|2 da noite. Festa de arte. Dia 18: chá dansante das 4 1|2 ás 7 1|2 da noite.

Mez de setembro — Dia 1: chá dansante das 4 1|2 ás 7 1|2 da noite. Festa de arte. Dia 27: grande baile de anniversario.

Mez de outubro — Dia 12: Festa infantil com distribuição de brinquedos. Dia 27: chá dansante das 5 ás 8 horas da noite ultimo da estação.

O programma sportivo está sendo preparado e será opportunamente publicado.

Automoveis

HUDSON D. P. 7 logares ultimo modelo.
Hudson, coche 4 portas quasi novo.
Essex coche ultimo modelo.
Essex D. P. typo balão.
Buick D. P. 7 logares.
Ford D. P. ultimo modelo.
Dodge D. P. penultimo modelo.
Aupmobile coche ultimo modelo quasi novo.
Diversos chassis para caminhões.
Vendemos a prestações, pequena entrada, longo prazo.
T. L. WRIGHT & CIA. LTDA.
RUA EVARISTO DA VEIGA 142
(4184)

Aos Srs. Proprietarios de Automoveis

A Escola para "Chauffeurs", á Avenida Salvador de Sá n. 193. Telephone Villa 5309, mantem curso para AMADORES e PROFISSIONAES, tratando com brevidade de todos os documentos para exame, vistoria de carros, mediante pequena contribuição. Carros de todas as marcas para "Ensino de direcção". (B 26125)

INSPECTORIA DE VEHICULOS

Exame de motorista

Chamada para hoje ás 12 1|2 horas — Joaquim da Costa, José Floriano da Costa, Armando Cardoso de Moura, Adriano de Oliveira, Antonio Luiz Fernandes, José de Souza Douro, José Rodrigues da Rocha, Francisco José Fenillat, Antonio Pereira Rodrigues e Djalma de Oliveira.

Prova pratica — José Joaquim Dias da Costa e Manoel Rodrigues de Castro.

Turma supplementar — Alberto Peixoto Amorim, Gaspar Sampaio Vieira Sobrinho, Belmiro Vieira e Raphael de Paula.

— Resultado dos exames effectuados em 21 e 22 do corrente:

Motorneiros approvados — Alberto Ignacio, José Ferreira Leão, José Venancio de Souza, Martiniano Pereira Mendes, Manoel Pereira Ricardo, Miguel Archanjo de Oliveira, Augusto Ferreira da Silva, Abel Garcia Mascarenhas, Floriano Peixoto de Miranda Cunha, Antonio Thomaz da Silva.

Motoristas approvados — Siciliano Delfino, Antonio Marandino, Walter Ellinger, Celso Veiga de Sá, Benedicto Bento, Antonio Augusto Tavares, José Joaquim da Cunha Filho, Alvaro Cortez da Silva Curado, Ferdinand Briguiet Sobrinho, Isaac Kolman, Luiz Moreira Pinto, Arnaldo Cavalcante de Albuquerque, José Ferreira, Antenor Lourenço Corrêa, Manoel de Oliveira Simões, Arlindo Calzacara, Abdias Pereira da Silva, Charles Junghans.

Inhabilitados e reprovados — Romero Gouvêa, Isidoro Leiro Barreiro, José Ignacio Barbosa, Marinho Rodrigues Pereira, Feliciano Souto Menor.

"CHAUFFEURS"

Convida-se a comparecerem á rua Visconde do Rio Branco, 21, afim de adquirirem automoveis "Studebaker" novos, com diminuta entrada e longo prazo. São automoveis usados Studebaker, Buick, Dodge, Nask, e Oldsmobile, que entregamos com diminuta entrada. (4328)

VENDEM-SE dois caminhões Fords, quasi novos, por quatro contos de reis. Ver e tratar á rua Menna Barreto n. 151. (B 26758) Aut.

O auto-omnibus na Allemanha

Os auto-omnibus, como meio de transporte commodo e rapido, estão supplantando em todo o mundo, progressivamente, os outros meios de transporte. O numero de pessoas transportadas pelos auto-omnibus augmenta sempre, e o das transportadas pelos bondes e trens ou decresce ou pelo menos não augmenta com a mesma proporção que a dos omnibus.

Na Inglaterra, em Londres, por exemplo, 75 por cento da população é transportada por omnibus; em Paris o papel desempenhado pelos omnibus não é menos importante. Na Allemanha, onde o omnibus só se impoz muito depois do que na Inglaterra ou França, estes são operados pela propria Repartição dos Correios, e o estado de progresso é consideravel. No fim do anno que findou existiam 1.435 differentes linhas de auto-omnibus, ligando cidades, com uma extensão total de 27.454 kilometros, sendo o numero de carros em funccionamento permanente de 1.765. O percurso diario era de 48.700 kilometros approximadamente.

SEDAN FORD

Vende-se um de duas portas, bem conservado, á praia do Flamengo, 94.
(B. 27114)

NOTAS RELIGIOSAS

VENERAVEL ORDEM TERCEIRA DOS MINIMOS DE SÃO FRANCISCO DE PAULA — Deverá revestir-se de todo esplendor a festa que a Mesa Administractiva desta veneravel ordem fará celebrar em sua Egreja, no proximo dia 1 de Maio em honra do seu patrono, São Francisco de Paula.

A's 11 horas, D. Joaquim Mamede da Silva Leite, Bispo de Sebaste e Laudicéa, será recebido pela administração da ordem, revestida de suas insignias e dará inicio, como pontificante, á solenne missa de pontifical e pregando ao Evangelho o conego dr. Benedicto Marinho.

A's 6 horas, a administração da ordem, reunida, procederá ao sorteio de esmolas de legados entre as irmãs da ordem, viuvas pobres, e assistirá em seguida ao "Memento" por alma dos irmãos bemfeitores.

A's 7 horas, terá lugar solenne "Te-Deum" sendo celebrante o bispo D. Joaquim Mamede da Silva Leite, fazendo-se então ouvir da tribuna sagrada o insigne pregador conego dr. Alcidino Pereira, deputado estadoal no Estado de São Paulo.

Antes do "Te-Deum", o irmão secretario da ordem, do alto do presbyterio, fará a leitura da nominata dos irmãos que foram eleitos para servirem na administração durante o anno compromissal de 1927 a 1928.

As solemnidades serão encerradas com a benção do Santissimo Sacramento.

A Egreja estará lindamente ornamentada com flores naturaes, sendo inaugurado nesse dia o novo mobiliario do templo, riquissima obra, artistica e finamente confeccionada.

A festa será abrilhantada pelos coros de magnifica orchestra que executará bem organizado programma, sob a regencia do competente maestro Ricardo Galil.

O conductor caiu do bonde e ficou com as pernas esmagadas

O conductor da Light Manoel João Carneiro foi victima de um lamentavel accidente: ao passar de um balaustre do bonde n. 216, linha de Itapirú, em que trabalha, perdeu o equilibrio e caiu, sendo colhido pelo reboque, sob cujas rodas ficou com ambas as pernas esmagadas.

O infeliz foi soccorrido pela Assistencia Municipal em seguida hospitalisado.

A Assistencia Dentaria Infantil recebeu dois valiosos presentes

Quando da sua ultima viagem aos Estados Unidos e á Europa o dr. A. R. Sharp, em visita á casa Ash de Londres, hoje Amalgamated Dental Comp., solicitou, para a Assistencia Dentaria Infantil do Rio de Janeiro uma lembrança da importante firma londrina que attendendo áquelle appello, acaba de enviar ao dr. Sharp uma linda collecção de doze forceps para extracção de dentes de leite, tendo inscripto nos ramos de cada um o nome da Assistencia Dentaria.

A casa Hermany, tambem por solicitação do mesmo dr. Sharp, offereceu á mesma Assistencia um lindo estojo com 11 forceps para dentes de leite e uma pinça alavanca com inscripção tambem nos ramos de cada um.

Esses dois valiosos presentes foram levados, pessoalmente, pelo dr. A. R. Sharp, áquella instituição, no dia da ultima sessão alli realizada.

Desclassificação de delicto

O juiz Edgard Costa desclassificou para ferimentos leves o crime attribuido de Domingos Leão, accusado de tentativa.

DOIS CONTRA UM ÉBRIO

O pedreiro Fernando Paulo Filho, estando já bastante embriagado entrou no botequim de propriedade dos irmãos Christovão e Anastacio Nunes, sito á rua Cabuçu' n. 44 e pediu a um delles que lhe servisse um calice de paraty, sendo attendido. Acontece, porém, que o ébrio disse qualquer palavra que o botequineiro interpretou mal, tendo este aggredido aquelle com uma garrafa. O ébrio já estava ferido na cabeça, quando em defesa do aggressor accudiu, armado de um páo, o outro dono do botequim. O pobre homem foi bastante espancado pelos dois, por isso que teve necessidade dos soccorros da Assistencia. Em seguida, procurou a policia do 19º districto, onde apresentou sua queixa contra os botequineiros, que foram presos e recolhidos ao xadrez.

CENTRAL DO BRASIL

Por determinação do governo, devido ao fallecimento do presidente do Estado de São Paulo, dr. Carlos de Campos, o expediente dos escriptorios de todas as divisões e officinas da nossa principal via ferrea, foi encerrado ás 11 horas da manhã.

— O sub-director da 4ª divisão determinou a que a entrada do pessoal operario e outros jornaleiros que servem nas officinas, seja ás 7 horas da manhã e os titulados ás 10 horas, com a tolerancia de 15 minutos.

—E' provavel que o dr. Galdino Rocha, chefe da 1ª residencia do centro, faça amanhã uma inspecção entre D. Pedro II e Deodoro, afim de melhor ficar conhecendo o estado das linhas e as obras necessarias a executar.

Na estação de Piedade, por exemplo, a cobertura precisa ser augmentada para o agasalho dos viajantes, visto que pela manhã e a tarde é grande o movimento de passageiros nas duas plataformas destinadas aos expressos e suburbios.

— De Bello Horizonte, onde se encontrava, regressou o dr. Lauro Miranda, sub-director da locomoção.

— O dr. J. Dunham, sub-director solicitou do director a designação do engenheiro Cantarino Motta, que serve na residencia de Valença para o Patrimonio e Memoria Historica em substituição ao engenheiro Pedro Dutra de Carvalho Filho, que irá para a citada residencia. O dr. Zander, deverá resolver hoje o pedido do chefe do Patrimonio.

VICTIMA DE UM ACCIDENTE

Na praça da Republica, esquina da rua Senador Euzebio, Alberto Esperança Ribeiro, de 70 annos de edade, marceneiro e residente á rua Republica n. 44, em Quintino Bocayuva, foi colhido por uma pesada mala que era transportada por um automovel, do qual caiu.

O ancião, soffrendo um ferimento na cabeça, foi soccorrido pela Assistencia Municipal.

Um auto particular roubado á porta do Thesouro!

O sr. Arlindo Valle, da Companhia Sagres, tendo deixado o seu automovel Ford á porta do Thesouro Nacional, onde foi tratar de negocios, teve a surpresa de, quando de regresso, não mais encontral-o.

O carro do sr. Arlindo Valle tem o numero 435, motor 12553694, e a policia, scientificada do facto, ainda não descobriu o seu paradeiro.

Milagres de "Therezinha"

Destribuição de brindes aos freguezes

Joias, relogios e artigos para presentes quasi de graça

Collares c|medalhas santas ouro lei .... a	15$	Botões de punho .... a	1$
Collares perola c|fecho fino .... a	12$	Porta nickeis .... a	7$
Collares prata de lei com medalha .... a	2$	Brinquinho em ouro lei a	8$
Quadros c|Therezinha . a	7$	Medalhas santas ouro lei a	6$
		Relogios chapeados ... a	25$
		Relogios pulso, ouro . a	65$

Joalheria Therezinha — Uruguayana, 41
COMPRAM-SE OURO, PRATA E PLATINA (2765)

Foi aggredido e a policia não soube

A policia não soube desse caso, mas a Assistencia registrou-o. Na rua Lopes da Cruz foi aggredido e ferido a pau Antonio Joaquim, de 24 annos, portuguez e residente no n. 25 da mesma rua. Com uma brecha na cabeça foi elle ao Posto da Praça da Republica, retirando-se depois de pensado.

SECÇÃO LIVRE

Dentaduras

O Prof. COELHO E SOUZA está novamente ao dispôr de seus clientes, em seu consultorio — Uruguayana, 22; 5º andar — Phone C. 32. (392)

ADHEMAR F. DE SA REGO
DENTISTA

Praça Floriano 55, 4º andar, (ao lado do cinema Capitolio) telephone C. 5178. Em Petropolis, Av. Washington 36, teleph. 1233. (B 265552)

DECLARAÇÕES

EDITAL

FACULDADE DE MEDICINA DO RIO DE JANEIRO

Exame vestibular do Curso Especial de Hygiene e Saude Publica

Acha-se aberta na Secretaria da Faculdade de Medicina, até o dia 5 de Maio proximo, a inscripção para o exame vestibular do Curso Especial de Hygiene e Saude Publica, de accordo com o artigo 82, letra B, do Decreto n. 16.782 A, de 13 de Janeiro de 1925.

O exame, que se realizará em 11 de Maio proximo, na séde do Instituto Oswaldo Cruz, versará sobre as materias leccionadas no Curso de Microbiologia daquelle Instituto.

O requerimento de inscripção será dirigido ao Director da Faculdade de Medicina do Rio de Janeiro, devendo os candidatos satisfazer ás exigencias regulamentares.

Secretaria da Faculdade, em 27 de abril de 1927. — **Dr. Brito Silva**, Sub-secretario. (4344)

Thermometros Clinicos só confiem no Casella, London
(6996)

TECHNICO

Estrangeiro, activo, conhecedor do Paiz, falando correctamente Portuguez, Inglez, Francez, deseja Situação como representante de fabrica, vendedor, etc. Propostas para, K. R. Caixa Postal 3043. Rio. (4327)

FLYING-WHEEL
Marca que o mundo inteiro admira !!!

Grande stock: preços de assombrar.
Alfredo Payegeau
Rua da Constituição n. 63
— RIO —
(1837)

A SENHORA
Está triste? As suas regras são dolorosas e irregulares, tome **CAPSULAS SEVENKRAUT (Apiol, Sabina e Arruda). Tubo 7$. A' venda na Drogaria Huber. R. 7 de Setembro 61.** (B 22963)

COMPANHIA NACIONAL DE SEGURO MUTUO CONTRA FOGO
Fundada em 1854

68, RUA DA QUITANDA, 68.

Os senhores associados são convidados a virem satisfazer no escriptorio supra-indicado das 10 ás 16 horas de todos os dias uteis do mez de Abril a importancia dos premios de seus seguros para a respectiva reforma no corrente anno com a deducção da quota que lhes coube no saldo da receita do anno de 1926 e é equivalente a 40 °|° dos premios que pagaram durante esse anno. Para facilidade do pagamento pedimos apresentar no guichet o recibo do anno anterior.

Rio de Janeiro, 26 de Abril de 1927. — **A Directoria.** (4183)

OURO

Prata, platina, brilhantes, joias velhas, compram-se e paga-se bem na Joalheria Raphael. São José, 43. (2040)

GRATIDÃO

Francisco Anocaro vem por este meio agradecer ao Exmo. Dr. Jorge Sant'Anna perito medico cirurgico o feliz resultado da operação praticada com grande aptidão, pericia e dedicação, da minha pessoa. Cumpre tambem extender este reconhecimento dos distinctos e caridosos Drs. Maurity dos Santos e Sylvio Lemgruber pela boa vontade que se mostraram em auxiliar primeiro e por tudo quanto fizeram por minha pessoa. Não esquecer-me-hei tambem dos bons internos do Hospital da Gambôa, e os meus agradecimentos pelos meios que empregaram afim de amenisarem o soffrimento do mesmo.

Ao terminar deposito nas mãos de todos a minha eterna gratidão. — **Francisco Anocaro.** (B 27033)

Casa Marialva

R. Sete Setembro, 132

Calçado Collegial

A marca collegial é exclusiva da casa MARIALVA. O calçado que não tiver gravado na sola a marca á margem não é legitimo collegial.

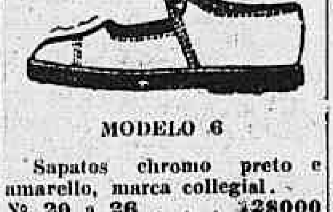

MODELO 6

Sapatos chromo preto e amarello, marca collegial.
Nº 20 a 26 . . . 12$000
Nº 27 a 32 . . . 14$000
Nº 33 a 40 . . . 18$000

Pelo Correio mais 1$500

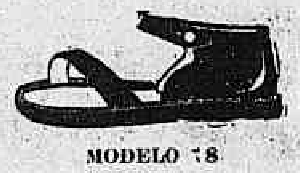

MODELO 78

Alpercatas Frade marron
Nº 17 a 26 . . . 6$500
Nº 27 a 32 . . . 7$500
Nº 33 a 40 . . . 10$000

O mesmo artigo em pellica envernizada ou bufalo branco estylo fino:
Nº 17 a 26 . . . 12$000
Nº 27 a 32 . . . 15$000
Nº 33 a 40 . . . 17$500

Pelo Correio mais 1$500

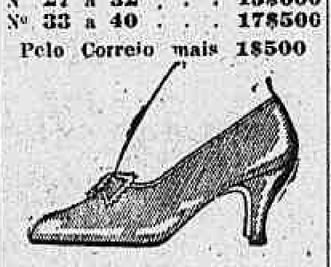

MODELO 21

45$ Sapatos para senhoras em pellica envernizada beije ou pellica marron salto Luiz XV, cubano ou carretel cubano ns. 32 a 40 — em outras casas custa 60$000.

Pelo Correio mais 2$000

Pedidos a **F. Silva**
(1841)

DECLARAÇÃO

Sebastião Dionizio, trabalhador da 4ª residencia da Linha Auxiliar, entrado no 1º districto, em 24 de janeiro de 1924 passará desta data em deante a se chamar Sebastião Dionizio de Souza.
Rio Preto, 26 — 4 — 927.
(B 26438)

VENERAVEL ORDEM TERCEIRA DOS MINIMOS DE SÃO FRANCISCO DE PAULA

(CHARITAS)

Festa do glorioso patriarcha São Francisco de Paula

A Mesa Administrativa desta Veneravel Ordem faz celebrar com todo o explendor, em sua Igreja, domingo, 1º de Maio, a festa do Glorioso Patriarcha São Francisco de Paula.

As 11 horas entrará a Missa Pontifical, sendo celebrante o Exmo. e Rvmo. D. Joaquim Mamede da Silva Leite, Bispo de Sebaste e Laudicéa; Presbytero Assistente Rvmo. Conego Dr. Antonio Pinto, Diacono o Irmão Graduado Monsenhor Augusto Ferreira dos Santos, Sub-Diacono o Irmão Conego Alberto Nogueira e Mestre de Cerimonias o Irmão Conego Dr. Francisco de Assis Caruso.

Ao Evangelho occupará a tribuna sagrada o eloquente e apreciado orador sacro Revmo. Conego Dr. Benedicto Marinho.

As 18 horas, a Administração da Ordem reunida, procederá ao sorteio de 12 esmolas de 50$000, 9 de 33$333, 7 de 21$428 e 2 de 20$000 entre as Irmãs da Ordem, viuvas pobres que as requererem, conforme a instituição dos Irmãos Bemfeitores:

Conselheiro Alexandre Maria de Mariz Sarmento, Ignacio Joaquim Theodoro Madeira, D. Luiza Clara de Oliveira e Commendador Francisco José Gonçalves Agra Filho, e em seguida assistirá ao "Memento" por alma dos Irmãos Bemfeitores.

As 19 horas terá entrada o solemne "Te-Deum", officiando o Exmo e Revmo. Bispo D. Joaquim Mamede da Silva Leite, assistido por outros distinctos sacerdotes.

Subirá á tribuna sagrada o fluente e consagrado pregador Revmo. Conego Dr. Alcidino Pereira, Deputado Estadual pelo Estado de São Paulo.

Antes do "Te-Deum" o Irmão Secretario do alto do Presbyterio, fará a leitura da Nominata dos Irmãos que foram eleitos para servirem no anno compromissal de 1927 a 1928.

As solemnidades serão encerradas com a benção do Santissimo Sacramento.

A Orchestra do Corpo Coral Pio X, sob a regencia do Maestro Ricardo Galli, executurá: Missa Pontifical: Ecce Sacerdos Magnus de Tebaldini; Preludio de Guilmant; Introitus de Pagella; Chyrie et Gloria de Schweitzer; Graduale de Preyer; Ave-Maria de Dubois; Credo de Capocci; Offertorium de Lipp; Sanctus et Benedictus de Schweitzer; Hymno Nacional; Agnus Dei de Donini; Communio de Galli e Final de Paraire.

"Te-Deum": Preludio de Bonnet: "Te-Deum" de Rosso; Prière de F. Braga; O Salutaris de Tartini: Tantum Ergo de Meluzzi; Laudate Dominum de Perosi; Ave-Maria de Vittadini; e Marcha Final.

Após a Missa Pontifical estará em exposição a preciosa reliquia de uma particula dos ossos de São Francisco de Paula, perfeitamente authenticada pelo Revmo. Arcebispo de Iarcen no anno de 1744.

Serão distribuidas nesse dia 225 esmolas de 20$000 entre os irmãos e irmãs pobres que as requererem.

Em nome do Carissimo Irmão Corrector convido todos os irmãos desta Veneravel Ordem e fieis devotos a assistirem a esta festividade.

Secretaria da Ordem, 27 de Abril de 1927. — **Oscar da Costa** secretario. (4343)

ACTOS FUNEBRES

Maria Roza Ervê de Sá Ferreira

Francisco Correia Cardozo convida as pessoas amigas de MARIA ROSA ERVE' DE SA' FERREIRA, para assistirem á missa de trigesimo dia, que será rezada amanhã, sexta-feira, 29 do corrente, ás 8 1|2 horas, no altar-mór da egreja de São Francisco de Paula; desde já se confessa agradecido. (B 26871)

Domingas de Barros Baptista Pereira

José Baptista Pereira, Iracema Ribeiro Baptista Pereira, Altamiro Baptista Pereira, Maria Augusta de Barros, Francelina Carneiro de Barros e mais parentes, convidam os seus parentes e amigos para assistirem á missa de setimo dia que mandam celebrar por alma de sua idolatrada mãe, sogra, avó e madrinha DOMINGAS DE BARROS BAPTISTA PEREIRA, na egreja de S. Francisco de Paula, amanhã, sexta-feira, 29 do corrente, ás 9 1|2 horas, confessando-se eternamente agradecidos. (B 27029)

Dr. José Ricardo de Sá Rêgo Oliveira

Aida Lemos de Oliveira e filhos, pharmaceutico Nestor Moura Brasil e familia, Alice de Sá Rego Oliveira, dr. Waldemiro de Sá Rêgo Oliveira e familia, dr. Jair Rêgo Oliveira e familia, Alvaro F. Fernandes e familia, dr. Joaquim Marques Cardoso e familia, Humberto Oliveira e familia, Adalgisa de Oliveira Fernandes e filha convidam os parentes e amigos a assistir á missa de trigesimo dia que mandam celebrar por alma de seu adorado e carinhoso esposo, pae, avô, sogro, filho, irmão, cunhado e tio DR. JOSE' RICARDO DE SA' RÊGO OLIVEIRA, na egreja de S. Francisco de Paula, no altar de S. José, amanhã, sexta-feira, 29 do corrente, ás 9 horas; desde já se confessam gratos por este acto de religião. (B 27014)

Adelaide de Andrade Morgado

(30º DIA)

Sua familia manda celebrar missa de trigesimo dia em intenção á sua alma, amanhã, sexta-feira, 29 do corrente, ás 9 horas, na egreja N. S. Monte do Carmo, (rua Primeiro de Março); para este acto de religião convida seus parentes e amigos antecipando seus agradecimentos. (B 27101)

Augusto Alvim

Maria Alvim communica a seus parentes e amigos que pelo 1º anniversario do fallecimento de seu inolvidavel esposo AUGUSTO ALVIM, será feita uma prece na Cruzada Espiritualista, á rua Luiz de Camões n. 22, 1º andar, ás 20 1|2 horas, amanhã, sexta-feira, 29 do corrente. (B 26772)

Dr. Julio Xavier Junior

Thereza Dias da Cruz Xavier, viuva dr. Julio Xavier, Zelinda Julio Xavier, Maria Amalia Xavier, major de engenharia José Vicente de Araujo e Silva, senhora e filhos, José Dias Lana e senhora, dr. Dias da Cruz e familia, convidam seus amigos e parentes para a missa de setimo dia de seu esposo, filho, irmão, cunhado, tio e genro DR. F. JULIO XAVIER JUNIOR, que será celebrada no altar-mór da egreja de São Francisco de Paula, sabbado, 30 do corrente, ás 9 horas da manhã. (B 26701)

Manoel José de Amorim Costa

(FALLECIDO EM PORTUGAL)

A firma Amorim Costa & Cia. communica o fallecimento de seu saudoso chefe MANOEL JOSE' DE AMORIM COSTA, e convida a todos os seus amigos para assistirem á missa de trigesimo dia que mandam rezar na egreja Nossa Senhora da Paz, em Ipanema, amanhã, sexta-feira, 29 do corrente, ás 8 horas da manhã. Desde já agradecem. (B 26681)

Manoel José de Amorim

(FALLECIDO EM PORTUGAL)

Antonio José de Amorim e sua familia communicam o fallecimento de seu querido pae MANOEL JOSE' DE AMORIM, e convidam a assistir á missa de trigesimo dia, na egreja Nossa Senhora da Paz, em Ipanema, amanhã, sexta-feira, 29 do corrente, ás 8 horas da manhã. Desde já agradecem. (B 26682)

Dr. Manoel de Cavalcanti Ferreira Mello

(JUIZ DE DIREITO EM DISPONIBILIDADE, FALLECIDO A 22 DO CORRENTE, NA CIDADE DE GUARABIRA, PARAHYBA DO NORTE)

D. Joaquina Souto Maior de Cavalcanti Mello e a sta. Ninide Cavalcanti Mello (ausentes), dr. Hamlet de Cavalcanti Mello, esposa e filhos, dr. Manoel de Cavalcanti Mello Filho, esposa e filhos, Antonio de Cavalcanti Mello, esposa e filhos (ausentes), dr. Aldo de Cavalcanti Mello, esposa e filhos (ausentes), Virginio Cordeiro de Mello, esposa e filha (ausentes), Aristides Villar, esposa e filhos (ausentes), participam aos seus amigos e parentes o fallecimento de seu idolatrado esposo, pae, sogro e avô DR. MANOEL DE CAVALCANTI FERREIRA MELLO, e convidam para assistir á missa de setimo dia que, por alma do prezado extincto, mandam rezar amanhã, sexta-feira, 29 do corrente, ás 10 1|2 horas, no altar-mór da egreja de S. Francisco de Paula. Confessando-se desde já agradecidos. (B 26672)

CAPAS DE BORRACHA
50$ e 70$
CAPAS DE GABARDINE
para
HOMEM e SENHORA
70$
Só na fabrica
HENRIQUE SCHAYE' & Cia.
Av. Gomes Freire 19-19-A
(8102)

GREMIO 11 DE JUNHO

De ordem do Snr. Presidente convido os senhores associados para a reunião de assembléa geral extraordinaria em 2ª convocação (continuação) no dia 28 do corrente, ás 21 horas, para leitura da redacção final dos estatutos; eleição da nova directoria, do conselho deliberativo e da commissão fiscal, tudo de accordo com o que ficou resolvido na ultima sessão.

Rio, 21 de Abril de 1927. — **Oswaldo Justo de Aguiar Cavalcanti**, 1º Secretario. (B 25888)

Baratas?
USEM
Pó Azul
(6967)

ANNUNCIOS

Mercurio injectavel
Indolor e efficaz?
HYDRARGON EHRLICH
(B 26684)

SOBRADO

Aluga-se o segundo andar do predio á travessa do Ouvidor n. 26, reformado de novo, com 5 salas. (B 27017)

ECONOMIAS

Colloque-as a 9 %, com todas as garantias, collaborando, ao mesmo tempo em uma grande obra — Escreva a A. R. B., Alto da Bôa Vista numero 58. Não custa saber o que é. (B 27032)

Cinematographo em Botafogo, em esquina de rua

Vende-se um precisando terminar as obras de construcção ou arrenda-se com esta obrigação. Tratar directamente com o proprietario: Sul 380. (B 26865)

FORD 1:800$000

Vende-se 1 quasi novo, modelo 1925, acceita-se menor offerta. Ver: R. Haddock Lobo, 62. Tratar: Tel. 2659 Villa. (B 26859)

Excellente emprego de capital — 350.000$000

Vende-se á rua S. Francisco Xavier, (proximo á rua Oito de Dezembro), esplendido predio de morada, construcção optima e recente, e mais dois predios contiguos. O terreno mede de testada 44 metros com 150 metros de comprimento, e tendo cerca de 90 metros de largura nos fundos. Toda esta enorme área está optimamente localizada em elevação com soberba vista panoramica, prestando-se egualmente a construcções magnificas. Facilita-se o pagamento, mas não se trata com intermediarios. Informa-se com o sr. Costa, á rua Primeiro de Março numero 71, sobrado. (B 26861)

PIANO PLEYEL

Vende-se um de bom autor e de formato alto, preço baratissimo, por viagem. Rua Professor Gabizo n. 217, casa 4, proximo a Mariz e Barros. (B 26860)

PIANO

Vende-se um de cordas cruzadas e cepo de metal, preço baratissimo, urgente. Rua Affonso Penna n. 139 A, proximo a Mariz e Barros. (B 26860)

SANARINA
— DO —
Dr. Valle Miranda

O melhor dentifricio constituindo um forte elemento das familias contra accidentes e incommodos frequentissimos em todos os lares.

O seu emprego é de pleno exito. (B 27115)

Pharmacia no Estado do Rio

Vende-se ou permuta-se uma, fazendo regular negocio. Informações com o sr. Norberto na drogaria Barcellar, Nictheroy. (B 26407)

EMPRESTIMOS

Descontam-se duplicatas e promissorias. — RUA DO CARMO numero 56, segundo andar. (B 24741)

DOENTES DO ESTOMAGO

Mandae o vosso nome, endereço e sello para a resposta, á redacção da "A Abelha", em Nepomuceno, Minas, e tereis indicação gratuita para a cura radical e garantida. (B 22603)

ALUGA-SE OU TRASPASSA-SE

Primeiro e segundo andar, com dez quartos, sala de jantar e dois banheiros, tudo convenientemente mobilado, para pensão ou pequeno hotel. Trata-se á rua de S. José n. 11, casa Cunha Pinto & Cia. (B 25952)

ALUGA-SE

Duas salas mobiladas, com pensão, a casal sem filhos ou pessoa só. — Avenida Gomes Freire numero 89. (B 25993)

CONTRACTO DE ARRENDAMENTO
Loja na Avenida Rio Branco

Traspassa-se no melhor ponto da Avenida Rio Branco, o contrato de arrendamento inclusive primorosa installação que serve para qualquer negocio de luxo. Trata-se á mesma Avenida n. 27, com o sr. BASTOS. (B 25995)

ESCRIPTORIO

Aluga-se de esquina com tres janellas de frente; Avenida Rio Branco n. 103, 1º andar; trata-se no Café Mourisco. (B 25998)

PIANOS NOVOS

Vendas á vista e prestações, planos para aluguel, musicas, instrumentos de corda, vendas a varejo e grosso, vitrolas e discos, preços reduzidos. — CASA OLIVEIRA — RUA DA CARIOCA n. 45. (B 26160)

ENCERADOR

Mande raspar, calafetar e encerar a sua casa. Chame pelo telephone Norte 1.009 ou Manoel Maia. (B 26607)

COMPRA-SE PIANO

Deseja-se adquirir um, bom autor, embora precise alguns reparos. Phone 241 Villa. (B 25912)

AGUAS DE SÃO LOURENÇO

Procurem o Hotel Miranda, o mais proximo ás Fontes, predio novo, agua corrente nos quartos. Tratamento de primeira ordem. Informações no Rio com os srs. Benjamin dos Santos, Rua Sete de Setembro n. 213, e Octavio Baho, rua General Camara n. 357; em S. Paulo, Manoel Fonseca, Avenida Rangel Pestana n. 271. Proprietario: Joaquim d'Almeida Junior. (B 25873)

IMPOTENCIA!...

Ou exgotamento nervoso, soffreis?... Peça receita gratis ao Dr. G. Cruz — Caixa Postal 2012 — Rio de Janeiro. (B 21807)

TELEPHONE

Traspassa-se um Central e outro Norte. Tratar por favor Norte 4695, das 11 ás 12 horas. (B 27039)

Mercurio injectavel
Indolor e efficaz?
HYDRARGON EHRLICH
(B 26684)

ESCRIPTORIO

Alugam-se á rua Primeiro de Março numero 22, sobrado. (B 26629)

PENSÃO BUET

Aluga-se esplendido quarto de duas janellas a casal sério, sem filhos ou senhor só., Rua Candido Mendes numero 45 — Gloria. (B 26625)

PREDIO

Vende-se um esplendido predio á rua Mariz e Barros: trata-se com E. Jordão, á rua General Camara n. 26, 1º andar, das 9 ás 10 horas ou das 5 ás 6 horas. (B 26606)

A VIDA COMMERCIAL

CAMBIO

RIO

Hontem, este mercado funccionou em condições indecisas, tendo o Banco do Brasil fornecido cambiaes a 5 29|32 d. e os estrangeiros a 5 55|64 e 5 7|8 d.

As letras de cobertura foram cotadas a 5 29|32 e 5 59|64 d.

Sacadores de dollar a 8$490 e de franco a $332, com dinheiro a 8$360 e $328, respectivamente.

TABELLA DOS BANCOS

A 90 d/v

Londres	5 53|64 a (40$360)	5 29|32 (40$635)
Nova York	8$410 a	8$430
Allemanha	2$000	—
Canadá	8$410	—
Paris	$327 a	$331

A' vista

Londres	5 51|64 a (41$042)	5 27|32 (41$070)
Paris	$331 a	$335
Italia	$450 a	$455
Nova York	8$460 a	8$520
Portugal	$435 a	$445
Buenos Aires (peso papel)	3$600 a	3$650
Buenos Aires (peso ouro)	8$200 a	8$250
Hespanha	1$490 a	1$500
Austria (por dez mil corôas)	1$196 a	1$210
Suissa	1$626 a	1$645
Belgica (papel)	$235 a	$237
Belgica (ouro)	1$175 a	1$190
Syria	$333	—
Palestina	$333	—
Montevidéo	8$690 a	8$790
Suecia	2$278 a	2$288
Dinamarca	2$269 a	2$280
Noruega	2$196 a	2$205
Japão (yen)	4$000 a	4$089
Tcheco-Slovaquia	$252 a	$254
Allemanha	2$006 a	2$026
Hollanda	3$400 a	3$419
Canadá	8$500	—
Rumania	$060 a	$063
Chile	1$060	—
Vales ouro, por 1$	4$630	—
Vales, café	$333 a	$334

MOEDAS

Libras (papel)	—	43$070
Libras (papel)	—	42$080
Dollars (papel)	—	8$520
Dollars (ouro)	—	8$720
Peso uruguayo	—	8$760
Peso argentino (papel)	—	3$620
Pesetas (papel)	—	1$500
Reichsmark	—	2$060
Liras (papel)	—	$461
Escudos (papel)	—	$455

CABO

Londres	5 49|64 a (41$626)	5 13|16 (41$[illegible])
Nova York	8$510 a	8$560
Italia	$452 a	$461
Paris	$335 a	$337
Suissa	1$639 a	1$645
Hespanha	1$500 a	1$505
Belgica (ouro)	1$181 a	[illegible]
Belgica (papel)	—	—
Japão (yen)	—	4$010
Tcheco-Slovaquia	$253 a	$255
Allemanha	2$014 a	2$030
Portugal	$439 a	$445
Buenos Aires (peso papel)	3$610 a	3$620
Buenos Aires (peso ouro)	—	—
Suecia	2$288 a	2$298
Noruega	2$206 a	2$215
Dinamarca	2$279 a	2$280
Montevidéo	8$680 a	8$700
Hollanda	3$410 a	3$420
Canadá	8$530	—

CURSO OFFICIAL DO CAMBIO

	90 d/v	A' vista
S/Londres	5 7|8	5 13|16
" Paris	$329	$333
" Italia	—	$455
" Allemanha	—	2$036
" Portugal	—	$440
" Buenos Aires (peso papel)	—	3$615
" Buenos Aires (peso ouro)	—	8$200
" Nova York	—	8$463
" Belgica (ouro)	—	1$183
" Japão (yen)	—	4$090
" Suissa	—	1$638
" Montevidéo	—	1$638
" Hespanha	—	1$494
" Austria (por dez mil corôas)	—	1$097
" Canadá	—	—
" Tcheco-Slovaquia	—	$253
" Noruega	—	2$209
" Suecia	—	2$281
" Syria	—	5 25/32
" Palestina	—	5 25/32
" Dinamarca	—	2$272
" Hollanda	—	3$407
" Rumania	—	$060
Vales ouro, por 1$	—	4$620

EXTREMAS

Caixa matriz	5 53|64 a	5 29|32
Bancaria	5 7|8 a	5 57|64

MOEDAS

Libras (ouro)	—	43$060
Libras (papel)	—	42$150
Dollars (ouro)	—	—
Dollars (papel)	—	8$500
Escudos (papel)	—	$455
Francos (papel)	—	—
Pesetas (papel)	—	—
Liras (papel)	—	$460
Peso argentino (papel)	—	—
Peso uruguayo (ouro)	—	—
Reichsmark (papel)	—	2$060

MERCADO DE CAMBIO DE SANTOS

SANTOS, 27.

10,15 a.m.:
Mercado — Estavel.
Bancos sacam — 5 7|8

10.15 a.m.:
Bancos compram — 5 59|64.
Dollar — 8$360.

CAMBIOS ESTRANGEIROS

LONDRES, 27.

Abertura:	Hoje	Anterior
LONDRES s/N. York, á vista por £	$ 4.85.75	$ 4.85.62
" s/Genova á vista por £	L. 91.62	L. 85.00
" s/Madrid á vista por £	P. 27.70	P. 27.50
" s/Paris á vista por £	F. 124	F. 124.00
" s/Lisboa á vista por 1$000	d. 2 17/32	d. 2 17/32
" s/Berlim á vista por £	M. 20.49	M. 20.49
" s/Amsterdam á vista p. £	Fl. 12.14	Fl. 12.12
" s/Berne á vista por £	F. 25.25	F. 25.25
" s/Bruxellas, á vista, por F (ouro)	B. 34.93	B. 34.93

LONDRES, 27.

Fechamento:	Hoje	Anterior
LONDRES s/N. York, á vista por £	$ 4.85.75	$ 4.85.75
" s/Genova á vista por £	L. 91.00	L. 88.50
" s/Madrid á vista por £	P. 27.65	P. 27.60
" s/Paris á vista por £	F. 124	F. 124.00
" s/Lisboa á vista por 1$000	d. 2 17/32	d. 2 17/32
" s/Berlim á vista por £	M. 20.49	M. 20.49
" s/Amsterdam á vista p. £	Fl. 12.14	Fl. 12.14
" s/Berne á vista por £	F. 25.25	F. 25.25
" s/Bruxellas, á vista, por F (ouro)	B. 34.93	B. 34.93
" s/Amsterdam á vista p. £	Fl. 12.14	Fl. 12.17
" s/Stackholmo á vista p. £	Kr. 18.13	Kr. 18.11
" s/Oslo á vista por £	Kr. 18.80	Kr. 18.80
" s/Copenhagen á vista p. £	Kn. 18.20	Kn. 18.20

NOVA YORK, 26.

Fechamento:	Hoje	Anterior
N. YORK s/Londres, tel., por £	$ 4.85.75	$ 4.85.62
" s/Paris, tel., por F	c 3.91.75	c 3.91.37
" s/Genova, tel., por L	c 5.42	c 5.57.00
" s/Madrid, tel., por P	c 17.55	c 17.62
" s/Amsterdam, tel., por Fl	c 39.97	c 39.97
" s/Berne, tel., por F	c 19.23	c 19.23
" s/Berlim, tel., por M	c 23.80	c 23.80
" s/Bruxellas, tel., F. ouro	c 13.90	c 13.90

NOVA YORK, 27.

Abertura:	Hoje	Anterior
N. YORK s/Londres, tel., por £	$ 4.85.75	$ 4.85.62
" s/Paris, tel., por F	c 3.91.75	c 3.91.62
" s/Genova, tel., por L	c 5.31.00	c 5.49.00
" s/Madrid, por P	c 17.55	c 17.58
" s/Amsterdam, tel., por Fl	c 39.97	c 39.97
" s/Suissa, tel., por FS	c 19.23	c 19.23
" s/Bruxellas, tel., F. ouro	c 13.91	c 13.90
" s/Berlim, tel., por M	c 23.80	c 23.80

PARIS, 26

Fechamento:	Hoje	Anterior
Paris s/Londres á vista, por £	F. 124.01	F. 124.03
Paris s/Italia, á vista, por 100 L	F. 130.25	F. 140.00
Paris s/Hespanha, á vista, por 100 P.	F. 447.87	F. 449.50
Paris s/Berne, á vista, por 100 Fes.	F. 491.00	F. 491.00
Paris s/N. York, á vista, por dollar	F. 25.53	F. 25.54

BUENOS AIRES, 27.

Abertura:	Hoje	Anterior
BUENOS AIRES s/Londres, taxa telegraphica, por $ ouro, t/venda	d 47 17|32	d 47 19|32
BUENOS AIRES s/Londres, taxa telegraphica, por $ ouro, t/compra	d 47 9|16	d 47 9|16
MONTEVIDÉO s/Londres, taxa telegraphica, por $ ouro, t/venda	d 50 1|8	d 50 3|8
MONTEVIDÉO s/Londres, taxa telegraphica, por $ ouro, t/compra	d 50 1|4	d 50 7|16

TELEGRAMMA FINANCIAL

LONDRES, 26.

Fechamento:	Hoje	Anterior
Taxas de descontos:		
Do Banco da Inglaterra	4 1/2 %	4 1/2 %
Do Banco de França	5 1/2 %	5 1/2 %
Do Banco da Italia	7 %	7 %
Do Banco de Hespanha	6 %	6 %
Do Banco da Allemanha	5 %	5 %
Em Londres, tres mezes	3 11/16 %	3 13/16 %
Em Nova York, tres mezes, t/venda	3 3/4 %	3 3/4 %
Em Nova York, tres mezes, t/compra	3 7/8 %	3 7/8 %
Cambio:		
Londres s/Bruxellas á vista por £	B. 34.93	B. 34.92
Genova, s/Londres, á vista por £	L. 88.50	L. 88.25
Madrid, s/Londres, á vista por £	P. 27.60	P. 27.80
Genova, s/Paris, á vista, por 100 Fr.	L. 71.15	L. 71.15
Lisboa, s/Londres, á vista (t/venda), por £	Es. 95 1/8	Es. 95 1/8
Lisboa, s/Londres, á vista (t/compra), por £	Es. 91 7/8	Es. 94 7/8

STOCK EXHANGE DE LONDRES

LONDRES, 26.

Fechamento:	Hoje	Anterior
TITULOS BRASILEIROS		
FEDERAES:		
Conversão, 1910, 4 %	88	87 3/4
1908, 5 %	82	81 1/2
Funding, 5 %	56	55 3/4
Novo Funding, 1914	91 1/2	91
ESTADUAES:		
Districto Federal, 5 %	73	72 3/4
Bello Horizonte, 1905, 6 %	88	88 3/4
Estado do Rio, bonus ouro, 5 %	85	84
Estado da Bahia, emprestimo ouro 1913, 5 %	58	84 3/4
TITULOS DIVERSOS		
Brazil Railway, Primeira Hypotheca	26 1/2	26 1/2
Brazilian Traction, Light & Power Cº, Ltd., Ord	143	142 1/2
S. Paulo Railway Cº, Ltd., Or	187	187
Leopoldina Railway Cº, Ltd., Ord	34 1/4	33 3/4
Dumont Coffee Cº, Ltd., 7 ½ %, Cum. Pref	8	8
St. John del Rey Mining, Ord	12/6	12/3
Rio Flour Mills & Granaries, Ltd	83/6	83/1 ½
Bank of London and South America, Ltd	9 3/4	9 1/4
Mala Real Ingleza	80 1/2	80 1/2
TITULOS ESTRANGEIROS		
Emprestimo de Guerra, Britanico 5 %, (1929/47)	100 1/4	102 1/8
Consols, 2 ½ %	54 7/8	54 7/8
Rente Française, 4 %, 1917	66.30	64.70
Rente Française, 3 % (na Bolsa de Paris)	58.60	58.25
Rente Française, 1918 (Integralizado)	65.20	63.70
Rente Française, 5 % (na Bolsa de Paris)	78.95	78.00

CAFÉ

(Rio)

Pauta — 2$630

Entradas em 26:	Saccas	
E. F. Leopoldina	3.621	
Maritima	1.471	
Alfredo Maia	—	
Cabotagem	—	
Total	5.092	
Idem o anno passado		5.315
Desde 1º		96.323
Média		3.717
Desde 1º de julho		2.986.418
Média		9.987
Idem o anno passado		3.419.658
Embarques em 26:		
E. Unidos	1.345	
Europa	2.919	
Rio da Prata	925	
Cabo	—	
Cabotagem	200	
Total	5.389	
Idem o anno passado		5.177
Desde 1º		102.271
Desde 1º de julho		2.942.978
Idem o anno passado		3.265.301
Existencia em 26		132.364
Idem o anno passado		117.955

Imposto mineiro — valor de 1$000 ouro, de 25 do corrente á 1 de maio, 4$620.

Hontem este mercado funccionou em condições frouxas e sem procura de interesse, tendo sido realizados negocios de 4.026 saccas, ao preço de 37$400 por arroba, pelo typo 7.

COTAÇÕES

Typo 3	39$400
Typo 4	38$900
Typo 5	38$400
Typo 6	37$900
Typo 7	37$400
Typo 8	36$900

MOVIMENTO DO CAFE' A TERMO

PRIMEIRA BOLSA

	V.	C.	Da cot. anterior
Abril	25$650	Slc.	
Maio	24$400	24$300	+ $050
Junho	23$300	23$125	
Julho	22$350	22$050	+ $050
Agosto	21$900	21$700	+ $200
Setembro	21$725	21$500	+ $025

Vendas: 7.000 saccas.
Posição: estavel.

SEGUNDA BOLSA

Não funccionou.

NOVA YORK, 27.

Abertura:	Hoje	Fechamento anterior
Café para entrega em maio	13.41	13.43
Café para entrega em julho	12.45	12.53
Café para entrega em setembro	11.74	11.82
Café para entrega em dezembro	11.35	11.40

Mercado, hoje, apenas estavel; anterior, accessivel.
Desde o fechamento anterior baixa de 2 a 8 pontos.

NOVA YORK, 27.

Fechamento:	Hoje	Fechamento anterior
Café para entrega em maio	13.35	13.43
Café para entrega em julho	12.45	12.53
Café para entrega em setembro	11.77	11.82
Café para entrega em dezembro	11.37	11.40
Vendas do dia	40.000	40.000

Mercado estavel.
Desde o fechamento anterior baixa de 3 a 8 pontos.

HAVRE, 26.

Fechamento:	Hoje	Fechamento anterior
Café para entrega em maio	440	445
Café para entrega em julho	423	427 ¾
Café para entrega em setembro	411 ½	416 ½
Café para entrega em dezembro	397 ¾	402 ½
Vendas do dia	2.000	3.000

Mercado calmo.
Desde o fechamento anterior baixa de 4 3|4 a 5 francos.

HAVRE, 27.

Abertura:	Hoje	Fechamento anterior
Café para entrega em maio	435	440
Café para entrega em julho	419 ½	423
Café para entrega em setembro	408	408 ½
Café para entrega em dezembro	394 ½	397 ¾
Vendas	1.000	2.000

Mercado apenas estavel.
Desde o fechamento anterior baixa de 3 1|4 a 5 francos.

LONDRES, 26.

Fechamento:	Hoje	Anterior
Mezes:		
Maio	66|3	66|3
Julho	65|3	65|9
Setembro	63|9	64|3
Dezembro	61|3	61|9

Mercado calmo.
Baixa parcial de 6 d.

SANTOS, 27.
Fechamento:
Mercado: hoje, calmo; anterior, calmo.
N. 4, disponivel, por 10 kilos: hoje, 25$800; anterior, 25$800.
N. 7, disponivel, por 10 kilos: hoje, 22$800; anterior, 22$800.
Entradas até ás 2 horas: hoje, 34.620 saccas; anterior, 35.348 saccas.
Existencia: hoje, 937.414 saccas; anterior, 988.232 saccas.
A Associação Commercial cotou o typo 4, molle, a 24$800 e o duro a 23$300.

Saidas	Saccas
Para os Estados Unidos	16.825
Para a Europa	48.343
Para outros portos	270
Total	65.438

SANTOS, 27.

Fechamento:	Hoje	Anterior
Café typo 4, para entrega em abril	28$000	28$000
Café typo 4, para entrega em maio	27$275	27$300
Café typo 4, para entrega em junho	26$525	26$575
Vendas conhecidas	Nada	1.000

Estado do mercado: hoje, calmo; anterior, calmo.

S. PAULO, 27.
Entradas de café:
Em Jundiahy, pela Estrada Paulista: hoje, 23.000 saccas; dia anterior, 23.000 saccas; mesmo dia no anno passado, 23.000 saccas.
Em S. Paulo, pela Estrada Sorocabana, etc.: hoje, 12.000 saccas; dia anterior, 13.000 saccas; mesmo dia no anno passado, 12.000 saccas.
Total: hoje, 35.000 saccas; dia anterior, 36.000 saccas; mesmo dia no anno passado, 35.000 saccas.

JUNDIAHY, 27.
Meio-dia até 5 p.m.:
Café recebido pela Estrada Paulista com destino a S. Paulo: hoje, nada; dia anterior, nada; mesmo dia no anno passado, nada.
Café recebido pela Estrada Paulista com destino a Santos: hoje, 25.000 saccas; dia anterior, 23.000 saccas; mesmo dia no anno passado, 24.000 saccas.
Total: hoje, 25.000 saccas; dia anterior, 23.000 saccas; mesmo dia no anno passado, 24.000 saccas.

EMBARQUES DE CAFE'

Em 27 de abril de 1927.	Saccas
Para Nova York:	
Companhia Santista de Exportação	155
Tude Irmão & C.	500
Pinto Lopes & C.	509
Para Leixões:	
Mc. Kinlay & C.	400
Para Buenos Aires:	
Alfredo Sinner & C.	375
Para Trieste:	
Ornstein & C.	1.863
Vivacqua Irmão & C.	125
Para o sul da Africa:	
Companhia Santista de Exportação	1.000
Para portos do norte:	
Mc. Kinlay & C.	60
Castro Silva & C.	50
Para portos do sul:	
Castro Silva & C.	155
Total	5.183
Desde 1º	107.400
Desde 1º de julho	2.948.161
Destinos:	
Estados Unidos	1.155
Europa	2.388
Rio da Prata	375
Cabotagem	1.000
Total	5.183

PORTELLA HUGO & C.
Commissarios de Café.
Rua de S. Bento n. 37.
Fazem adiantamentos sobre conhecimentos.
(14021)

ASSUCAR

(Rio)

Ainda hontem este mercado funccionou em posição de estabilidade e sem alteração nas cotações.

Não houve entradas e registraram-se pequenas saidas.

MOVIMENTO DO MERCADO

	Saccas
Stock anterior	256.293
Entradas:	
De Santa Catharina	—
De Maceió	—
De Sergipe	—
De Campos	—
De Pernambuco	—
Da Parahyba	—
Da Bahia	—
Total	—
Desde 1º	89.307
Saidas	2.124
Desde 1º	87.080
Stock hontem á tarde	254.169

COTAÇÕES

	Por 60 kilos
Crystaes	43$000 a 46$000
Demeraras	37$000 a 38$000
Segundos jactos	Não ha
Terceiros jactos	32$000 a 33$000
Mascavos cif.	27$000 a 30$000
Mascavinhos	34$000 a 38$000
Terceiras sortes	— —

MOVIMENTO DO ASSUCAR A TERMO

PRIMEIRA BOLSA

	V.	C.	Da cot. anterior
	Por 60 kilos		
Abril	44$000	43$200	
Maio	44$000	43$300	
Junho	44$500	44$200	
Julho	46$000	46$000	
Agosto	46$000	45$500	+ $500
Setembro	S|v.	44$000	— $100

Vendas: não houve.
Posição: paralysada.

SEGUNDA BOLSA

Não funccionou.

LONDRES, 26.

Fechamento:	Hoje	Fechamento anterior
Assucar para entrega em maio	17|3	17|6
Assucar para entrega em julho	17|7½	17|10½
Assucar para entrega em agosto	17|7½	17|10½
Assucar para entrega em outubro	16|3	16|6
Assucar do Brasil com 96% de base para embarques futuros	Nominal	Nominal

Mercado estavel.
Baixa de 3 d. desde o fechamento anterior.

NOVA YORK, 26.

Fechamento:	Hoje	Fechamento anterior
Assucar para entrega em maio	3.02	3.01
Assucar para entrega em julho	3.10	3.10
Assucar para entrega em setembro	3.20	3.20
Assucar para entrega em dezembro	3.23	3.23

Mercado estavel.
Alta parcial de 1 ponto desde o fechamento anterior.

NOVA YORK, 27.

Abertura:	Hoje	Fechamento anterior
Assucar para entrega em maio	3.00	3.02
Assucar para entrega em julho	3.09	3.10
Assucar para entrega em setembro	3.19	3.20
Assucar para entrega em dezembro	3.21	3.23

Mercado estavel.
Baixa de 1 a 2 pontos desde o fechamento anterior.

RECIFE, 27.
Mercado: hoje, estavel; anterior estavel.
Preços por 15 kilos:
Usina de primeira: hoje, n|cotado; anterior, n|cotado.
Usina de segunda: hoje, n|cotdo; anterior, n|cotado.
Crystaes: hoje, 8$200 a 8$600; anterior, 8$300 a 8$500.
Demeraras: hoje, n|cotado; anterior, n|cotado.
Terceira sorte: hoje, 6$500 a 7$; anterior, 6$500 a 7$000.
Somenos: hoje 5$500 a 6$; anterior, 5$500 a 6$000.
Brutos seccos: hoje, 3$800 a 4$200; anterior, 4$ a 4$200.

Entradas:	Hoje	Anterior
Desde hontem, em saccas de 60 kilos	3.400	3.000
Desde o começo da safra	2.921.100	2.917.700
Existencia em saccas de 60 kilos	360.600	361.600
Exportação:		
Para o Rio de Janeiro, saccas de 60 kilos	500	Nada
Para Santos saccas de 60 kilos	2.900	Nada
Para outros portos do sul do Brasil saccas de 60 kilos	Nada	Nada
Para outros portos do norte do Brasil saccas de 60 kilos	1.000	Nada
Para a Europa, saccas de 60 kilos	Nada	3.000
Para o Rio da Prata, saccas de 60 kilos	Nada	3.000

Drogaria
RIBEIRO, MENEZES & Cia.
Especialidades pharmaceuticas. Productos chimicos e drogas aos menores preços do mercado, no varejo e atacado. Rua Uruguayana n. 91.
(17939)

ALGODÃO

(Rio)

O mercado deste producto funccionou, ainda hontem, em calma e com as cotações inalteradas.

Registraram-se grandes entradas e regulares saidas.

MOVIMENTO DO MERCADO

	Fardos
Stock anterior	36.997
Entradas:	
Do Rio Grande do Norte	—
Da Parahyba	371
Do Ceará	530
De Pernambuco	—
De Sergipe	—
Do Pará	—
Do Maranhão	243
Da Bahia	—
Total	1.144
Desde 1º	24.884
Saidas	635
Desde 1º	18.190
Stock hontem á tarde	37.506

COTAÇÕES

	Por 10 kilos
Sertões	35$000 a 36$000
Primeiras sortes	34$000 a 35$000
Mediano	32$000 a 33$000
Paulista	32$000 a 33$000

MOVIMENTO DO ALGODÃO A TERMO

PRIMEIRA BOLSA

	V.	C.	Da cot. anterior
	Por 10 kilos		
Abril	S|v.	27$300	
Maio	28$000	27$000	— $100
Junho	29$000	28$400	
Julho	29$400	28$800	
Agosto	29$500	28$900	
Setembro	29$500	29$000	

Vendas: não houve.
Posição: estavel.

SEGUNDA BOLSA

Não funccionou.

LIVERPOOL, 27.

	Hoje	Anterior
Estavel.	Estavel	Estavel
Pernambuco, Fair	8.44	8.39
Maceió, Fair	8.44	8.39
American Fully-Midding	8.24	8.19
American Futures, para maio	7.96	7.92
American Futures, para julho	8.10	8.07
American Futures, para setembro	8.22	8.19
American Futures, para dezembro	8.30	8.27

Disponivel brasileiro alta de 5 pontos.
Disponivel americano alta de 5 pontos.
Termo americano alta de 3 a 4 pontos.

LIVERPOOL, 27.

Fechamento:	Hoje	Fechamento anterior
American Futures, para maio	7.99	7.92
American Futures, para julho	8.14	8.07
American Futures, para outubro	8.23	8.19
American Futures, para janeiro	8.30	8.27

Mercado: melhorou depois da abertura, mas em seguida afrouxou. Compras do estrangeiro. Os altistas realizam negocios.
Desde o fechamento anterior, alta de 3 a 7 pontos.

NOVA YORK, 26.

Fechamento:	Hoje	Fechamento anterior
American Middling Uplands	15.10	15.35
American Futures, para maio	14.82	15.03
American Futures, para julho	15.12	15.28
American Futures, para outubro	15.38	15.57
American Futures, para janeiro	15.58	15.79

Mercado: melhorou depois da abertura, mas afrouxou novamente. Os operadores do sul vendem.
Desde o fechamento anterior baixa de 16 a 21 pontos.

NOVA YORK, 27.

Abertura:	Hoje	Fechamento anterior
American Futures, para maio	15.01	14.82
American Futures, para julho	15.28	15.12
American Futures, para outubro	15.52	15.38
American Futures, para janeiro	15.67	15.58

Mercado: commercio em geral activo. Os baixistas estão se cobrindo. Compras especulativas.
Desde o fechamento anterior, alta de 9 a 19 pontos.

RECIFE, 27.

	Hoje	Anterior
Mercado	Estavel	Estavel
Primeira sorte, vendedores	—	—
Primeira sorte, compradores	42$000	41$000
Entradas:		
Desde hontem, em saccas de 80 kilos	800	Nada
Desde 1º de setembro proximo passado, em saccas de 80 kilos	119.200	118.400

Exportação: não houve.

Pereira Junior & Cia.
Commissarios de todos os generos do paiz. Adeanta dinheiro sobre conhecimentos de consignações.
Rua São Bento, 18 — End. Tel. Junetto. - Rio.
(1884)

A BOLSA

Hontem a Bolsa de Fundos Publicos não funccionou, em signal de pezar pelo fallecimento do sr. Carlos de Campos, presidente do Estado de São Paulo.

Remedios Baratos
Na DROGARIA TEIVE
Rua Buenos Aires 114
EM FRENTE AO MERCADO DAS FLORES
(2652)

INFORMAÇÕES DIVERSAS

AS ASSEMBLÉAS CONVOCADAS

Banco do Brasil, dia 28, á 1 hora da tarde.

S. A. Fabrica de Sodas Santa Helena, dia 28, á 1 hora da tarde.

Companhia Confiança Industrial, dia 28, á 1 hora da tarde.

Companhia Ceramica Moderna, dia 28, á 1 hora da tarde.

Companhia Pan Americana, dia 29, á 1 hora da tarde.

S. A. Thornycroft do Brasil, dia 29, ás 4 horas da tarde.

Companhia Brasileira Immobiliaria e Pastoril, dia 29, ás 2 horas da tarde.

Companhia Industrial Alegria, dia 29, ás 3 horas da tarde.

Banco Meridional do Brasil, dia 29, ás 4 horas da tarde.

S. A. Grandes Moinhos do Brasil, dia 30, ás 2 horas da tarde.

Companhia Fiação e Tecelagem de Lã, dia 30, á 1 hora da tarde.

Companhia Docas de Santos, dia 30, ás 2 horas da tarde.

Empresa Hydro-Electrica Nacional, dia 30, á 1 hora da tarde.

Companhia Marmito, dia 30, ás 11 horas da manhã.

Sociedade Moderna, das Industrias de Seda, dia 30, ás 4 horas da tarde.

Companhia Administradora e Constructora, dia 30, ás 3 horas da tarde.

S. A. Brasileira Estabelecimentos Mestre Blatgé, dia 30, ás 2 horas da tarde.

TRANSFERENCIAS SUSPENSAS

Banco do Brasil, até ao dia 28.

S. A. Fabrica de Sedas S. Helena, até ao dia 28.

Companhia Fiação e Tecelagem de Lã, até ao dia 30.

S. A. Brasileira Estabelecimentos Mestre Blatgé, até ao dia 30.

PAGAMENTOS ANNUNCIADOS

Dia 1 — S. A. Brasileira Estabelecimentos Mestre Blatgé, juros.

Dia 2 — Companhia F. F. Industrial Mineira, juros.

VENDAS JUDICIAES

Dia 27 — 380 Consolidados da Irmandade de S. Francisco de Paula.

Dia 2 — 80 apolices de Diversas Emissões, de 1:000$, nominativas.

CONCORRENCIAS ANNUNCIADAS

Dia 28 — E. de F. C. do Brasil, para o fornecimento á 5ª divisão dos artigos pertencentes á concorrencia n. 79.

Dia 28 — Instituto de Chimica, para o fornecimento de combustiveis, lubrificantes, ferragens, tintas, vernizes, material de construcção, ferramentas, material de electricidade, drogas, material para laboratorio, material de expediente, asseio, hygiene e officinas.

Hoje — Directoria Geral de Obras e Viação, para as obras de alargamento da ponte e para capear o ribeiro da Rainha, no trecho entre os ns. 155 e 189 da rua Marquez de S. Vicente.

Dia 29 — Directoria de Fazenda, para a execução de obras em diversas dependencias da Base Minada dos Portos.

Dia 29 — E. de Ferro Therezopolis, para a compra de materiaes.

Dia 29 — Superintendencia do Serviço do Algodão, para o fornecimento de caixas de papelão, de cedro e uma mesa de imbuia.

Dia 29 — Estrada de Ferro Central do Brasil, para o fornecimento dos artigos constantes da concorrencia n. 80.

Dia 29 — Almoxarifado Geral da Prefeitura, para a venda de uma lancha e duas canoas, em máo estado, e uma baleeira.

Dia 30 — Directoria de Meteorologia, para a construcção de abrigos meteorologicos.

Dia 30 — Inspectoria Federal das Estradas, para o fornecimento, no corrente anno, de diversos materiaes.

Dia 30 — E. de F. C. do Brasil, para o fornecimento de diversos materiaes á 1ª divisão, constantes da concorrencia n. 2.

Dia 30 — Directoria de Fazenda, para ampliação do alojamento das irmãs de caridade do Hospital Central de Marinha, na ilha das Cobras.

Maio:

Dia 2 Inspectoria de Aguas e Esgotos, para o fornecimento de gaz oxygenio.

— Para o fornecimento de diversos artigos.

Dia 2 — Estrada de Ferro Central do Brasil, para o fornecimento, á 4ª divisão, de 100.000 kilogrammas de bronze phosphoroso, typo IV; 50.000 kilogrammas de metal antifricção, typo I; 20.000 ditos, typo II, e 5.000 ditos, typo III.

— Para o fornecimento, á 4ª divisão, de diversos materiaes.

— Para a chefia do serviço de abastecimento.

— Para o fornecimento, á 4ª divisão, dos materiaes da concorrencia numero 85.

Dia 2 — Directoria da Intendencia da Guerra, para o fornecimento de tecidos de lã e algodão e artigos confeccionados.

Dia 4 — Estrada de Ferro Central do Brasil, para o fornecimento dos artigos constantes da concorrencia numero 89.

Dia 4 — Estrada de Ferro Central do Brasil, para o fornecimento, á 5ª divisão, dos artigos da concorrencia n. 82.

Dia 4 — Repartição Geral dos Telegraphos, para a reconstrucção das linhas telegraphicas no Estado do Rio Grande do Sul.

Dia 5 — Directoria Geral de Arborização e Jardins, para o fornecimento de chopps ás bandas de musica que fazem retreta nos jardins publicos.

Dia 5 — Directoria de Fazenda, para o fornecimento a este Ministerio de um grupo electrogeneo, para o guindaste do batelão da Directoria de Armamento.

Dia 5 — 5º Grupo de Artilharia de Montanha, quartel em Valença, para o fornecimento de mobiliario.

Dia 5 — Repartição Geral dos Telegraphos, para a acquisição de fio de ferro.

Dia 6 — Estrada de Ferro Central do Brasil, para o fornecimento dos artigos constantes da concorrencia numero 83.

Dia 5 — 5º Grupo de Artilharia de Montanha, para o fornecimento de mobiliario.

Dia 7 — Escola Normal de Artes e Officios Wenceslão Braz, para a construcção de um pavilhão destinado ás officinas femininas.

Dia 7 — Escola Normal de Artes e Officios Wenceslão Braz, para a construcção de um pavilhão destinado ás officinas femininas.

Dia 7 — Directoria de Contabilidade da Justiça e Negocios Interiores, para o fornecimento, no corrente anno de 1927, ás repartições dependentes deste Ministerio, excepto os Departamentos Nacionaes do Ensino e da Saude Publica, a Policia Militar do Districto Federal, a Assistencia Hospitalar e o Corpo de Bombeiros do referido districto, dos artigos constantes dos grupos 10 a 26.

Dia 9 — Estrada de Ferro Central do Brasil, para o fornecimento, á 4ª divisão, dos artigos da concorrencia n. 84.

Dia 9 — Directoria da Intendencia da Guerra, para o fornecimento de borzeguins de couro Kal-chromo, preto, para praças, por 35$, e perneiras de couro preto, para praças, por 8$500.

Dia 10 — Estrada de Ferro Central do Brasil, para o fornecimento, á 5ª divisão, dos artigos da concorrencia n. 86.

Dia 10 — Directoria de Obras Publicas, Nictheroy, para a execução das obras de construcção da estrada de Therezopolis-Friburgo, no trecho Bomsuccesso-Vieira, com a extensão de 8.100 metros.

REUNIÃO DE CREDORES

1ª VARA

Fallencia de Alfredo Rey, dia 29, á 1 hora da tarde.

Fallencia de João Ignacio Marins e Marins & Cia., dia 30, á 1 1|2 hora da tarde.

2ª VARA

Fallencia de A. L. Seabra & Cia., dia 4, á 1 hora da tarde.

3ª VARA

Fallencia de Joaquim Fernandes da Costa, dia 28, á 1 hora da tarde.

Fallencia de J. Nunes Pereira, dia 28, á 1 hora da tarde.

Fallencia A. P. de Carvalho & Comp., dia 29, á 1 hora da tarde.

Fallencia de J. Silveira & Comp., dia 29, á 1 hora da tarde.

Fallencia de Augusto Francisco da Silva, dia 30, á 1 hora da tarde.

Concordata preventiva de A. S. Mendes, dia 30, á 1 hora da tarde.

Fallencia de F. A. de Carvalho & Cia., dia 2, á 1 hora da tarde.

4ª VARA

Fallencia de Wileman & Comp., dia 29, á 1 hora da tarde.

Fallencia de José Martins Ferreira, dia 2, á 1 1|2 hora da tarde.

Fallencia de Sylvio Teixeira, dia 2, á 1 hora da tarde.

5ª VARA

Fallencia de Abilio Fernandes, dia 28, á 1 hora da tarde.

Fallencia de Wileman & Cia., dia 29, á 1 hora da tarde.

Fallencia de J. Gil & Cia., dia 30, ás 2 horas da tarde.

Fallencia de Richa & Gouvêa, dia 30, ás 2 horas da tarde.

6ª VARA

Fallencia de Marynk e Comp., dia 28, ás 2 horas da tarde.

Fallencia de Castro & Gomes, dia 29, ás 1 horas da tarde.

PREÇOS COLHIDOS NO MERCADO DO ATACADISTA PARA O VAREJISTA

AGUARDENTE		*Barris de 80 litros*
Especial, por litro	$900 a	1$000
Regular, por litro	$800 a	$850
AGUA SANITARIA		*Por duzia*
Especial	4$500 a	4$800
Superior	4$000 a	4$200
ALHOS		*Por 100 cabeças*
Estrangeiro, especial	5$500 a	6$600
Idem, regular	—	4$500
ALFAFA		*Em fardos*
R. Grande, typo platino, por kilo	$340 a	$360
Argentina, por kilo	$350 a	$380
ALCOOL		*Pipa de 480 litros*
40 gráos, por litro	—	1$200
38 gráos, por litro	$950 a	1$000
36 gráos, por litro	$800 a	$850
AMENDOIM		
Sacco de 25 kilos	16$000 a	18$000
ARROZ		*Por sacco de 60 ks.*
Brilhado especial	66$000 a	70$000
Idem de 2ª	56$000 a	60$000
Agulha especial	66$000 a	68$000
Idem superior	54$000 a	56$000
Bom	42$000 a	46$000
Regular	34$000 a	40$000
Baixo	26$000 a	30$000
AZEITE		*Caixa com 40 latas*
Portuguez por litro	7$000 a	8$000
Hespanhol idem	6$000 a	6$500
Nacional, idem	2$800 a	3$000
AZEITONAS		*Barris de 20 latas*
Hespanholas kilo	—	3$300
Portug., lat 1 kilo	2$200 a	2$500
Idem, lata 10 ks.	24$000 a	25$000
BANHA		*Caixa*
De Porto Alegre, lata de 20 kilos	160$000 a	170$000
Idem de 2 kilos	160$000 a	190$000
[illegible] kilos	180$000 a	195$000
De Itajahy, lata de 20 kilos	185$000 a	200$000
BATATAS		
Paulista, por kilo	$640 a	$700
Chilena, por kilo	$710 a	[illegible]
Mineira, por kilo	$560 a	$620
BACALHAU		*Caixa*
Noruega, typo portuguez	125$000 a	135$000
Inglez	122$000 a	132$000
BACON		*Por kilo*
Paulista	—	3$700
Santa Catharina	3$600 a	3$700
Diversas proced.	3$500 a	3$700
CANGICA		*Por 60 kilos*
Especial	54$000 a	58$000
CEVADA		*Por kilo*
Maltada	—	1$300
Commum, americana	—	$830
ERVILHA		*Por kilo*
Estrang., quebrada	2$000 a	2$200
R. Grande, kilo	—	1$100
Idem inteira	—	1$800
Nacional	—	1$400
Paulista, kilo	$900 a	1$000
FEIJÃO		
Preto, de P. Alegre, novo	36$000 a	38$000
Mineiro, esp. novo	32$000 a	36$000
Enxofre, 60 kilos, novo	48$000 a	50$000
Manteiga, 60 kilos, novo, especial	66$000 a	70$000
Cavallo, sup. novo	42$000 a	46$000
Branco, sup. novo	60$000 a	64$000
Mulatinho, superior	20$000 a	24$000
Amendoim, superior, novo	50$000 a	52$000
Outras côres	40$000 a	44$000
Laguna	18$000 a	20$000
Chileno, branco	28$000 a	30$000
Preto, velho	26$000 a	28$000
FARINHA DE TRIGO		
Preços do Moinho Fluminense:		
Especial	42$000 a	42$200
S. Leopoldo	40$000 a	40$200
OO	38$000 a	38$200
		Por sacco
Preços do Moinho Inglez:		
Budu nacional	42$000 a	42$200
Nacional	40$000 a	40$200
Brasileira	38$000 a	38$200
Preços do Moinho Matarazzo:		
Lili	—	41$000
Claudia	—	39$000
FARINHA DE MANDIOCA		
Especial	19$000 a	20$000
Fina	19$000 a	20$000
Pencirada	15$000 a	16$000
Grossa	15$000 a	15$500
FRANGOS		
Um	4$000 a	6$500
FARELLO		*Por sacc de 35 ks*
Farello	6$500 a	7$000
Farellinho	7$000 a	7$500
Fallencia de Abilio Fernandes, dia 28, á 1 hora da tarde.		
Remoido	9$500 a	10$000
Triguilho	10$500 a	11$000
GAZOLINA		*Por caixa*
Diversas marcas	34$000 a	36$000
Idem idem, a granel, por litro	$800 a	$850
GALLINHAS		
Superiores	5$500 a	7$000
Regulares	5$000 a	6$000
KEROZENE		*Por caixa*
Diversas marcas	34$000 a	35$000
LINGUIÇA		*Por kilo*
Mineira	5$000 a	6$000
Idem, typo portuguez	—	5$000
Paio salamiso	—	4$500
Rio Grande	6$800 a	7$000
De Petropolis	3$500 a	4$500
LINGUAS		
Salgada, por kilo	2$500 a	3$000
Fumeiro, uma	4$500 a	5$000
Secca, uma	3$500 a	4$000
LEITE CONDENSADO		*Caixa com 48 latas*
Estrangeiro	127$000 a	128$000
Div. marcas	90$000 a	92$000
LOMBO DE PORCO		
Especial, kilo	3$800 a	4$000
Superior, kilo	3$400 a	3$600
Regular, kilo	3$200 a	3$400
MATTE		*Por kilo*
Paraná	1$000 a	1$100
MASSA DE TOMATE		
Nacional, lata	$800 a	1$000
Estrangeira	$800 a	1$000
MANTEIGA		*Por kilo*
Especial, lata de 5 kilos	7$800 a	8$200
Idem, lata de 10 kilos	7$600 a	8$000
Idem, sem sal	7$800 a	8$200
Regular, baixa	7$200 a	7$400
Em lata de 1 kilo	4$000 a	4$500
MILHO		*Por 60 kilos*
Superior, vermelho novo	17$000 a	19$000
Misturado ou regular	16$000 a	17$000
Branco secco, sem mistura	22$000 a	23$000
OVOS		
Duzia	3$200 a	3$500
POLVILHO		*Por kilo*
Especial	$700 a	$800
Superior	$500 a	$600
PAIO		*Por kilo*
Mineiro	—	8$000
Rio Grande	6$000 a	6$200
PRESUNTO:		
Paulista especial	6$000 a	6$500
Idem, regular	5$000 a	5$500
Mineiro	—	6$000
Paraná	5$500 a	6$000
Rio Grande	—	6$000
Especial	2$600 a	2$800
Typo italiano	6$500 a	7$000
Regular	2$000 a	2$200
SAL		
Fino, estrang., caixa com 12 vidros	31$000 a	33$000
Idem, nac., idem	24$000 a	25$000
Moido, por sacco de 60 kilos	13$000 a	14$000
Grosso, idem	12$000 a	13$000
Saquinho de 2 kilos, nacional	—	$800
Idem estrangeiro	—	1$500
TOUCINHO		*Por kilo*
Especial	2$800 a	3$000
Superior	2$600 a	2$800
De fumeiro	3$600 a	3$700
VINAGRE		*Barril de 80 lts.*
Estrangeiro		*Nominal*
Nacional	30$000 a	32$000
VINHO TINTO		*Barris de 100 litros*
Nacional	105$000 a	110$000
Alvarelhão	290$000 a	293$000
Verde	280$000 a	290$000
Virgem	285$000 a	295$000
VELAS		*Caixa com 24 pacotes*
Esplendor	37$000 a	38$000
Matarazzo	37$000 a	38$000
Pequenas idem	—	15$000
XARQUE		*Kilo*
Rio da Prata, mantas	2$400 a	2$600
Fronteira, idem	2$400 a	2$600
Pelotas, idem	2$100 a	2$300
Pelotas, idem	2$400 a	2$600
Matto Grosso idem	1$700 a	1$900

Chamamos a attenção dos nossos leitores do interior para os preços correntes do "Correio da Manhã" que são diariamente rubricados.

XARQUE e CEREAES
em grande escala
GABRIEL SANTOS & Cia.
Commissões e Consignações
Recebem á consignação manteiga, toucinho milho e outros cereaes
RUA DO ACRE N. 52
Telephone Norte 3063 e 3262
(6356)

Titulos protestados

PRIMEIRO CARTORIO

Portador, o dr. Guilherme Estellita, mandatario; emittente, Constantino Koracakis; avalista, a S. A. "A Bella Pescadora" — 1:000$000.

Portador, Davids Fréres; devedor, R. C. Leite — 450$000.

Portador, V. A. Duarte Felix; emittente, Eduardo Cesar de Menezes Dias — 15:000$000.

Portador, o coronel Joaquim Pereira Goulart; emittente, Manoel Ferreira Fernandes da Fonseca; avalistas, Ferreira Fernandes & Cia. — 6:000$000.

Portadores, Gonçalves, Irmão & Cia.; devedora, Angelina de Oliveira Barbosa — 374$700.

Portador, o Bank of London; emittentes, José Ignacio Coelho & Cia; avalistas, Rios & Cia. — 75:000$000.

Portador, o Banco Germanico; emittentes, B. Couto & Cia. — Lb. 213-8.

Portador, o Banco Germanico; acceitantes, B. Couto & Cia. — Lb. 529-11-9.

Portador, o Banco Germanico; devedor, Eliezer Bergman — 1:000$000.

Portador, o Banco do Brasil; devedor, A. Pinheiro de Araujo — Réis 1:067$340.

SEGUNDO CARTORIO

Portadores, J. Velloso & Cia.; devedor, M. Martins Irmão — 1:034$100 e 407$740.

Portadores, Heraclito & C.; devedor, Francisco Silva (Therezopolis) — Réis 602$100 e 388$200.

Portadores, Uziel & Cohen; devedores, S. Teixeira Vianna & Cia. — 630$000.

Portador, A. Dantas de Oliveira; devedores, Barreto & Mendonça; avalista, R. Sarraf — 360$000.

Portadores, Chibant & Cia.; devedor, Antonio Nunes — 264$000.

Portador, o Banco da Provincia do Rio Grande do Sul; devedor, A. Rangel — 9:789$300.

Portadores, Salvador Copello & Cia., successores; devedores, Kalil & Filho — 600$, saldo de 200$000.

Portador, o Banco Ultramarino; emittente, Simon Gherck Cherman — 250$000.

Portador, o Banco Ultramarino; emittente, Isaac Trajtengertz — Réis 235$000.

Portador, Salmão Rosenberg; devedor, Rose Irmãos — 260$000.

Portador, Samuel Steinchnaider; emittente, Luiz Luchnisby — 1:000$000.

TERCEIRO CARTORIO

Portador, Textil S. A.; emittente, Borris Tchornei — 1:000$000.

Portadores, Lino & Cia.; emittente, Domingos Bastos — (4) 105$000.

Portadora, a Comp. Lact. Alberto Booke; devedor, Fernando Joaquim Pereira — 3:831$300.

Portador, o Banco Francez; acceitantes, S. Teixeira, Vianna & Cia. — Frs. 5.018-15.

Portadores, Carvalho Espinola & Cia.; devedor, J. A. Soares — Réis 639$200.

Portadores, B. Sternberg & Cia.; devedor, Owen F. Clinton — 500$000.

Portador, o Banco da Provincia do Rio Grande do Sul; devedores, José Ignacio Coelho & Cia. — 2:044$ e 934$200.

Portador, o Banco Allemão; devedor, Hugo da Silva Rebello — 715$000.

Portador, o Banco Com. Ind. de Minas Geraes, manadtario; devedores, A. Figueiredo & Barros — 28:400$000.

FALLENCIAS E CONCORDATAS

O juiz da 1ª vara civel decretou, hontem, a fallencia de Manoel Pacheco & C., designando o dia 25 de maio para a 1ª assembléa de credores.

Directoria Geral da Propriedade Industrial

Adiamento aos despachos do dia 19 de Abril de 1927.

PEDIDOS DE PRIVILEGIO

Manoel Marcondes Mattos, para "um novo systema de peças padronnudas para construcções montaveis". — Indeferido.

DIA 20 DE ABRIL DE 1927

E. Azambuja & Cia. (2 requerimentos), Sociedade Anonyma Industrias Reunidas Fabricas Matarazzo, Oswaldo de Lamare, dr. Jorge Lobato, Compactom Limited, João Gualberto, Salvador Schmebri, Companhia Grande Manufactura de Fumos Veado, Rodolpho Laydner, dr. Paulo Bigler, Francisco de Moura Coutinho, Frank Humphris, Pedro Serra y Mallafré. — Lavre-se o termo.

Alvom a Freitas. — Concedo o prazo. Lavre-se o termo.

General Chemical Company. — Deferido.

Raymundo Norberto Kegel e Felix Kappler. — Satisfaça a exigencia do consultor technico.

Companhia Brasileira de Metlização (opposto ao pedido de privilegio depositado sob o n. 3436 pela The Expanded Metal Company Limited), Associated Telephone a Telegraph Company (2 requerimentos), Candido de O. Pereira de Albuquerque, Comptoir des Textiles Artifiels e Henri Chavassieu, Svensva Aktiebolaget Gasaccumulator, Francisco Vera Cruz, Felix Tito Caldas, Russel Sutherland Smart, José Klovrza, Eugenio Griesshaber, Raymundo Béhin, Andrea Acquarone, Charles T. Wilson Company, Inc. Aciéries de Haine St Pierre & Lesquin, Societé Anonyme, Stanley Macomber. — Junte-se ao processo.

Hermann Sachyé, J. Llopart, Leclere & Cia. (2 requerimentos). — Expeçam-se guias.

Hannibal Silva a Cia. Henrique E. N. Santos, Leon Acker, Luiz Tauschi. — Dê-se vista.

Francisco Garcia Pereira Leão. — Preste esclarecimentos.

Gastão Gracie. — Dê-se certidão.

Horacio Baptista Mello. — Prejudicado por não ter sido cumprido o despacho de 11 de Março de 1826 no processo n. 1620|26.

João Fernandes. — Prove que a patente de invenção cujo numero ou marca lhe é pertencente.

N. V. Philips' Gloeilampenfabrieken. — Não se pode decidir por presumpção ou incerteza. F[illegible] necessaria de que o privilegio requerido é o mesmo de que [illegible] firmação prestada pela secção de patentes a 8 de janeiro ultimo.

PEDIDO DE PATENTE DE MODELO DE UTILIDADE

A. M. Bittencourt a Cia. para "um panno mescla". — Indeferido, de accordo com os pareceres.

PEDIDOS DE PRIVILEGIO

Donato Croce, para "um apparelho de inhalação, denominado Nebulin". — Deferido.

Luiz Sá de Affonseca e João Rossi, para "um novo processo para moldação de peças de bronze em formas de metal". — Deferido, nos termos dos pareceres.

Anello Latini, para "um atelier volante para pintores, denominado Systema Latini". — Indeferido.

João Maria de Brito, para "um novo modo de fornecer a domicilio café moido". — Indeferido.

Alexandre de Miranda Leite, para "um systema de engate entre o chassis de um automovel ou outro vehiculo de tracção motora e uma carrosseria". — Indeferido.

Dr. Oscar Guimarães Sant'Anna, para "um systema de construcção de predios de quatro pavimentos, com entradas, jardins e quintaes independentes, podendo pertencer a quatro proprietarios differentes, denominado Casa Kosmos". — Indeferido.

Dr. Oscar Guimarães Sant'Anna, para "um systema de construcção de predios superpostos, distinctos, com entradas independentes, podendo pertencer a rorietarios differentes, denominado Casa Kosmos". — Indeferido.

Dr. Oscar Guimarães Sant'Anna, para "um systema de construcção de predios de tres pavimentos independentes, podendo cada pavimento pertencer a um ropriet ario differente, denominado Casa Kosmos". — Indeferido.

João de Freitas, ara "um modelo de paliteiro hygienico, denominado Paliteiro Phenix". — Indeferido.

PEDIDOS DE REGISTRO DE MARCAS

ted, da marca "The Raleigh", para The Raleigh Cycle Company Limited distinguir artigos da classe 21. — Registre-se.

Moreira & Cia. da marca que consiste na representação de uma carteira aberta, para cigarros, com a figura de um garçon, para distinguir artigos da classe 44. — Registre-se.

Almeida & Cia. da marca "Ao Clarim Universal", para distinguir artigos das classes 9, 11 e 50 letra j. — Registre-se.

M. A. Ferreira Bastos, da marca "Zig", para distinguir artigos da classe 48. — Registre-se.

Motta a Irmão, da marca "Emporio Barão Tatuhy, para distinguir artigos das classes 41 e 42. — Registre-se.

Cooperativa da Sociedade Internacional Beneficente dos Chauffeurs do Estado de São Paulo, da marca "Cooperativa da Soc. Int. Beneficente dos Chauffeurs do Estado S. Paulo", para distinguir artigos das classes 6 e 47. — Registre-se.

H. Grobel, da marca "São Paulo no Bolso", para distinguir artigos da classe 50 letra j. — Registre-se.

Galantini & Cia. da marca "Nossa Casa", para distinguir artigos da classe 20. — Registre-se.

Abilio C. Esteves, da marca "Padaria da Rosa", para distinguir artigos da classe 41. — Registre-se.

Horacio Baptista Mello, da marca "Fubá Infantil", para distinguir artigos da classe 41. — Indeferido. A marca imita a de n. 16.183 e 17.607, desta capital.

Costa, Penna & Cia. da marca "Patusco", para distinguir artigos da classe 44. — Indeferido. A marca imita, na denominação, a de n. 9.693, desta capital.

Moyses Ruston, da marca "Moinho Jacarehy", para distinguir artigos da classe 41. — Indeferido. A marca imita parcialmente a de n. 12.036, desta capital.

Pedro Marchi & Cia. da marca "Café Brasileiro", para distinguir artigos da classe 4. — Indeferido. A marca imita, na denominação, a de n. 6497, de São Paulo.

Affonso Ribeiro de Mello, da marca "O Mundo", para distinguir artigos da classe 50 letra j. — Indeferido. A marca não tem forma distinctiva.

MERCADO DE TRIGO

BUENOS AIRES, 26.

Fechamento:	Hoje	Anterior
Preço por 100 ks.:		
Para entrega em maio	—	11.25
Para entrega em junho	11.40	11.35
Para entrega em julho	11.50	11.45
Para entrega em agosto	11.60	—
Mercado	Firme	Estavel
Disponivel — Typo Barletta, para o Brasil	11.65	11.60
Chicago — Preço por bushel:		
Para entrega em maio	1,33.37	1,33.75
Para entrega em julho	1,30.50	1,30.37

ALFANDEGA

MEZ DE ABRIL

Renda do dia 27:	
Em ouro	23:860$390
Em papel	43:994$379
Total	67:854$769
Renda de 1 a 27 do corrente	9.963:368$015
Em egual periodo de 1926	9.444:226$049
Differença a maior em 1927	519:141$966

MOVIMENTO DO PORTO

ENTRADAS DO DIA 27

De Porto Alegre e escs., paquete nacional "Ibiapaba"; ao Lloyd Brasileiro.

De Antuerpia e escs., vapor belga "Ionier"; ao Lloyd Belga.

De Buenos Aires e escs., paquete americano "Pan America"; á Expresso Federal.

De Raínsgate e escs., rebocador inglez "Prim I"; a Wilson Sons.

De Cardiff (directo), vapor inglez "Trevaylor"; á Leopoldina Railway.

De Antuerpia e escs., vapor belga "Anvers"; á Companhia Chargeurs Réunis.

De Manáos e escs., paquete nacional "Affonso Penna"; ao Lloyd Brasileiro.

De Buenos Aires e escs., paquete japonez "Kamakura Maru"; á Lamport Holt.

De Recife e escs., paquete nacional "Itauba"; a Lage Irmãos.

De Buenos Aires e escs., paquete allemão "Bayern"; a Theodor Wille.

De Buenos Aires e escs., paquete inglez "Avila"; a Wilson Sons.

De Londres e escs., paquete inglez "Highland Pride"; á Mala Real.

De Buenos Aires e escs., paquete italiano "Sofia"; á S. A. Martinelli.

De Aracajú e escs., paquete nacional "Itaipava"; a Lage Irmãos.

SAIDAS DO DIA 27

Para Buenos Aires e escs., paquete inglez "Highland Pride".

Para Hamburgo e escs., paquete allemão "Bayern".

Para Nova York (directo), paquete americano "Pan America".

Para Londres e escs., paquete inglez "Avila".

Para Corumbá e escs., vapor nacional "Uruguay".

Para Manáos e escs., paquete nacional "Baependy".

Para Imbituba e escs., vapor nacional "Itacolomy".

Para Imbituba e escs., vapor nacional "Fidelense".

Para S. Vicente (directo), vapor peruano "Masorca".

Para Aruba e escs., vapor norueguez "Montana".

Para Liverpool e escs., paquete inglez "Paraná".

Para Buenos Aires e escs., rebocador inglez "Prim I".

Para Mossoró e escs., vapor nacional "Jacuhy".

MARITIMAS

VAPORES ESPERADOS

Rio da Prata, "Bayern" [illegible]
Rio da Prata, "Malte" [illegible]
Rio da Prata, "Sofia" [illegible]
Portos do sul, "Jupiter" [illegible]
Portos do sul, "Commandante Alcidio" [illegible]
Bordeaux e escs., "Belle-Isle" [illegible]
Genova e escs., "Principessa Mafalda" [illegible]
Rio da Prata, "Ortega" [illegible]

Bremen e escs., "Koeln"	29
Belém e escs., "Bahia"	29
Southampton e escs., "Arlanza"	29
Bordeaux e escs., "Massilia"	30
Rio da Prata, "Lima"	30
Hamburgo e escs., "Balbão"	30
Maio:	
Portos do sul, "Campinas"	1
Nova York, "Vandyck"	1
Rio da Prata, "Voltaire"	1
Recife e escs., "Borborema"	1
Portos do sul, "Pyrineus"	1
Rio da Prata, "Andes"	1
Amsterdam e escs., "Flandria"	1
Amarração e escs., "Una"	1
Barcelona escs., "Infanta Isabel de Bourbon"	1
Montevidéo e escs., "Maranguape"	1
Rio da Prata "Désirade"	2
Rio da Prata, "Rè Vittorio"	3
Rio da Prata, "Tomaso di Savoia"	3
Fortaleza e escs., "Purús"	3
Genova e escs., "Alsina"	4
Portos do norte, "Campeiro"	4
Trieste e escs., "Belvedere"	4
Belém e escs., "João Alfredo"	4
Rio da Prata, "Pincio"	5
Portos do sul, "Commandante Capella"	5
Londres e escs., "Almeida"	5
Nova York, "American Legion"	6
Portos do sul, "Itapoan"	6
Genova e escs., "Duca d'Aosta"	6
Rio da Prata, "Vigo"	6

VAPORES A SAIR

Rio da Prata e escs., "Pedro Christophersen"	28
Rio da Prata e escs., "Wurttemberg"	28
Havre e escs., "Malte"	28
Trieste e escs., "Sofia"	28
Pelotas e escs., "Itaipava"	28
Porto Alegre e esc., "Atau'ba"	28
Recife e escs., "Serra Grande"	28
Porto Alegre e escs., "Uçá"	28
Rio da Prata e escs., "Belle-Isle"	29
Liverpool e escs., "Ortega"	29
Rio da Prata e escs., "Princpessa Mafalda"	29
Rio da Prata e escs., "Koeln"	29
Rio da Prata e esc., "Arlanza"	29
Belém e escs., "Pará"	29
Recife e escs., "Itapuhy"	29
Victoria e Nova Orleans, "Aracaju"	30
Laguna e escs., "Aspirante Nascimento"	30
Rio da Prata e escs., "Massilia"	30
Recife e escs., "Sergipe"	30
Helsingfors e escs., "Lima"	30
Montevidéo e escs., "Campos Salles"	30
Mossoró e escs., "Mucury"	30
Aracaju e esc., "Itaituba"	30
Recife e escs., "Ibiapaba"	30
Santos, "Piauhy"	30
Santos, "Itacava"	30
Maio:	
Rio da Prata e escs., "Flandria"	1
Rio da Prata e escs., "Vandyck"	1
Nova York e escs., "Voltaire"	1
Southampton e escs., "Andes"	1
Rio da Prata e escs., "Infanta Isabel de Bourbon"	1
Bordens escs., "Désirade"	2
Rio Grande "Pedro I"	2
Porto Alegre e escs., "Itapura"	2
Manáos e escs., "Douro"	2
Pará e escs., "Itassucê"	2
Genova e escs., "Rè Vittorio"	3
Genova e escs., "Tomaso di Savoia"	3
Porto Alegre e escs., "Commandante Alcidio"	3
Rio da Prata e escs., "Alsina"	4
Rio da Prata e escs., "Belvedere"	4
Paranaguá e escs., "Providencia"	4
Ponta d'Areia e escs., "Sumaré"	4
Camocim e escs., "Campinas"	4
Rotterdam, "Zyldyk"	5
Nova York, "Ayuruoca"	5
Camocim e escs., "Campinas"	5
Napoles e escs., "Pincio"	5
Camocim e escs., "Campeiro"	5
Rio da Prata, "Almeida"	5
Rio da Prata e escs., "American Legion"	6
Aracaju e escs., "Itapoan"	6
Rio da Prata e escs., "Duca d'Aosta"	6
Laguna e escs., "Jupiter"	6
Rotterdam e escs., "Vigo"	6

Movimento commercial em S. Paulo

CAFE'

SANTOS, 25.

MOVIMENTO GERAL

	Saccas
Passagens:	
Hoje	39.388
Desde 1 do mez	627.388
Desde 1 de julho	7.783.684
Entradas:	
Hoje	35.699
Desde 1 do mez	610.619
Média	23.939
Desde 1 de julho	7.782.078
Por via maritima:	
Hoje	—
Desde 1 do mez	1.031
Desde 1 de julho	26.527
Vendas:	
Hoje	22.000
Desde 1 do mez	379.000
Desde 1 de julho	6.912.000
Despachos:	
Hoje	38.338
Desde 1 do mez	535.778
Desde 1 de julho	8.264.759
Embarques:	
Hontem	17.973
Desde 1 do mez	502.989
Desde 1 de julho	8.025.102
Existencia:	
Em primeiras e segundas mãos	951.847
Café baldeado com destino a Santos	39.388
Sendo:	
Paulista	26.472
Campo Limpo (Armazem Regulador)	4.457
Sorocabana	6.267
Pary e São Paulo	248
Braz	1.942
Saidas:	
Hoje	9.347
Desde 1 do mez	507.064
Desde 1 de julho	7.995.330
DISTRIBUIDAS PARA:	
Europa:	
Hoje	6.709
Desde 1 do mez	193.115
Desde 1 do mez	2.673.008
Estados Unidos:	
Hoje	—
Desde 1 do mez	304.398
Desde 1 de julho	5.149.748
Canadá:	
Hoje	—
Desde 1 do mez	—
Desde 1 de julho	18.935
Republica Argentina:	
Hoje	2.582
Desde 1 do mez	6.930
Desde 1 do mez	82.492
Africa:	
Hoje	—
Desde 1 do mez	376
Desde 1 de julho	67.256
Asia:	
Hoje	—
Desde 1 do mez	185
Desde 1 de julho	5.225
Diversos:	
Hoje	50
Desde 1 do mez	100
Desde 1 de julho	1.216
Cabotagem:	
Hoje	—
Desde 1 do mez	1.358
Desde 1 de julho	27.821
Consumo a bordo:	
Hoje	6
Desde 1 do mez	26
Desde 1 de julho	471

Em egual data do anno passado, foi domingo.

CAFÉS ARMAZENADOS

Companhia Central de Armazens Geraes

	Saccas
Existencia a 23	33.764
Entradas a 25	2.159
Saidas a 25	1.245
Existencia a 25	34.878

Companhia Alliança de Armazens Geraes

	Saccas
Existencia a 23	39.923
Entradas a 25	2.350
Saidas a 25	4.712
Existencia a 25	37.561

Armazens Geraes Belgas

	Saccas
Existencia a	—
Entradas a	—
Saidas a	—
Existencia a	—

Nota — Das companhias de armazens geraes só publicamos o movimento das principaes, porque ás outras não convem mesmo dar o expediente, devido ao seu pequeno movimento.

ASSUCAR

S. PAULO, 25.

COTAÇÕES DO TERMO

Informações correspondentes ao movimento de hontem fornecidas pela Bolsa de Mercadorias.

Abertura:

Crystal — Base nova: (Sacco novo).

	Comp.	Vend.
Abril	—	—
Maio	—	—
Junho	—	—
Julho	—	—
Agosto	—	—
Setembro	—	—

Fechamento:

Crystal — Base nova:

	Comp.	Vend.
Abril	—	—
Maio	—	—
Junho	—	—
Julho	—	—
Agosto	—	—
Setembro	—	—

Crystal — Base velha: (Sacco novo).

	Comp.	Vend.
Abril	—	—
Maio	—	—
Junho	—	—
Julho	—	—
Agosto	—	—
Setembro	—	—

CAIXA DE LIQUIDAÇÃO

Foram hontem registrados negocios a termo de 500 saccas de assucar crystal; desde 28 de novembro ultimo foram registradas 73.000 saccas.

COTAÇÃO DO DISPONIVEL

Cotações affixadas hontem pela Bolsa de Mercadorias, para os generos negociados a dinheiro á vista por atacado e postos em São Paulo, livres de fretes, carretos, etc.

(Sacco de 60 kilos).

Refinado filtrado, especial	56$500	—
Refinado 1ª	55$500	—
Moido branco, 58 kilos	46$500	—
Crystal bom, secco, do Estado	46$000 a	46$500
Crystal, bom, secco da Bahia	46$000 a	46$500
Crystal bom secco de Pernambuco	46$000 a	46$500
Crystal, bom, secco de Maceió	46$000 a	46$500
Crystal bom, secco de Campos	46$000 a	46$500
Mercado calmo.		
Mascavo	37$000 a	38$000
Somenos	25$500 a	26$000
Mercado frouxo.		

ARMAZENS GERAES

	Saccas
Assucar crystal:	
Existencia anterior	42.924
Entradas hontem	2.819
Saidas hontem	1.415
Existencia hontem	44.328
Assucar somenos:	
Existencia anterior	13.841
Entradas hontem	—
Saidas hontem	1.094
Existencia hontem	12.747
Assucar mascavo:	
Existencia anterior	21.284
Entradas hontem	—
Saidas hontem	250
Existencia hontem	21.034
Assucar redondo:	
Existencia anterior	1.000
Entradas hontem	—
Saidas hontem	—
Existencia hontem	1,000
Assucar refinado:	
Existencia anterior	—
Entradas hontem	—
Saidas hontem	—
Existencia hontem	—

ALGODÃO

S. PAULO, 25.

Informações correspondentes ao movimento de hontem, prestadas pela Bolsa de Mercadorias.

COTAÇÕES DO TERMO

Abertura:

Algodão em rama: Typo n. 5:

	Comp.	Vend.
Abril	44$500	—
Maio	45$500	—
Junho	46$600	47$900
Julho	47$500	—
Agosto	48$500	49$800
Setembro	48$800	50$200

Fechamento:

Algodão em rama: Typo n. 5:

	Comp.	Vend.
Abril	44$300	—
Maio	45$400	—
Junho	47$000	48$600
Julho	47$600	—
Agosto	48$800	50$500
Setembro	49$500	—

CAIXA DE LIQUIDAÇÃO

Não foram hontem registrados negocios a termo de algodão em rama. Desde 8 de novembro ultimo foram registradas 200.000 arrobas.

DISPONIVEL

Cotações affixadas hontem pela Bolsa de Mercadorias, para os generos negociados a dinheiro á vista por atacado e postos em São Paulo, livres de fretes, carretos, etc.

Do Estado, qualidade commum	13$900	—
Mercado estavel.		
Algodão em rama:		
Typo n. 5	45$000	46$000
Mercado estavel.		
Typo n. 7 a typo n. 9	—	—
Mercado nominal.		
Caroço de algodão: (Por arroba).		
Sem sacco	3$300 a	3$400
Ensaccado	3$700 a	3$800
Mercado calmo.		

ARMAZENS GERAES

	Kilos
Algodão em rama:	
Existencia anterior	6.958.379
Entradas hontem	133.005
Saidas hontem	49.078
Existencia hontem	7.042.306
Caroço de algodão:	
Existencia anterior	9.362
Entradas hontem	—
Saidas hontem	—
Existencia hontem	9.362
Algodão em caroço:	
Existencia anterior	4.282
Entradas hontem	—
Saidas hontem	—
Existencia hontem	4.282

TITULOS

S. PAULO, 25.

Vendas realizadas

HONTEM

APOLICES

14 do Estado, da 13ª série, a	780$000
2 do Estado, da 13ª série, a	780$000
2 da União, uniformizadas, a	672$000
17 da União, uniformizadas, a	672$000
30 da União, ao portador, a	620$000
16 da União, D. E., ao portador, a	620$000
30 da Camara da Capital, 1918, a	87$000
50 da Camara da Capital, 1913, a	82$000
ACÇÕES	
105 do Banco do Estado, a	195$000
100 do Banco Commercial, a	293$000
300 do Banco de São Paulo, inte., a	197$000
COMPANHIAS	
4 da Paulista E. de Ferro, a	258$000
69 da Paulista E. de Ferro, a	258$000
38 da Paulista E. de Ferro, a	258$000
61 da Paulista E. de Ferro, a	258$000
POR ALVARA'	
10 acções do Banco Noroeste, a	90$000
61 acções da Feira Gado Tres Lagôas, a	2$000

Offertas

FUNDOS PUBLICOS	Vend.	Comp.
Apolices do Estado, da 3ª a 6ª e 9ª série	780$000	—
Idem, idem, da 7ª a 14ª série	760$000	—
Idem, idem, da 10ª série	—	775$000
Idem Federaes, uniformizadas	680$000	—
Idem ao portador	680$000	—
Obrigs. nom., de 1:000$000, a	900$000	853$000
Obrigs. de 1921	900$000	860$000

SANTOS, 25.

Titulos cotados hoje:

APOLICES		
Emprest. externo de libras		15.000.000
OBRIGAÇÕES		
Da Bolsa Official do Café:		
Série C	1:050$	—
Série D	1:000$	—
LETRAS		
Camara Municipal de Vicente	82$000	80$000
DEBENTURES		
C. C. de Armazens Geraes (ex. coupon)	97$000	99$000
Theatro e Casino Parque Balneario	1:000$	—
ACÇÕES		
Cia. Santista de Tecelagem	—	2:000$
Moinho Santista	650$000	550$000
Cia. Internacional de Armazens Geraes	—	210$000
Cia. Central de Armazens geraes	310$000	280$000
Cia. Paulista de Vias Ferreas	271$000	269$000
Cia. Mogyana de E. de Ferro	205$000	202$000
Cia. Santista de Bordados	—	150$000
Cia. Ensaccadora e Beneficiadora	—	200$000
Cia. União de Transportes	45$000	40$000
Cia. Constructora de Santos	1:200$	1:000$
Cia. Santista de Habitações Economicas	—	320$000
Cia. Frigorifica de Santos	200$000	—
Cia. Assucareira Santista	—	120$000
S. A. Columbo	100$000	50$000
Cia. Santista de Seguros	50$000	—
Cia. Santista de Credito Predial	200$000	—
S. A. Miramar	—	8:000$
Cia. Ind. Agr. Casqueiro de 50 o|o	300$000	—
Casa de Saude de Santos	200$000	—
Banco Commercio e Industria de São Paulo	555$000	550$000
Banco Com. do Estado de S. Paulo 60 o|o	300$000	293$000
Banco Noroeste do E. de S. Paulo	85$000	77$000

CEREAES

S. PAULO, 25.

ARROZ

Cotações do termo

ABERTURA

Arroz agulha em casca: (Sacco novo).

	Comp.	Vend.
Abril	—	—
Maio	—	—
Junho	—	—
Julho	—	—
Agosto	—	—
Setembro	—	—

Arroz cattete em casca: (Sacco novo).

FECHAMENTO

Arroz agulha em casca: (Sacco novo).

	Comp.	Vend.
Abril	—	—
Maio	—	—
Junho	—	—
Julho	—	—
Agosto	—	—
Setembro	—	—

CAIXA DE LIQUIDAÇÃO

Não foram registradas hontem na Caixa de Liquidação vendas a termo de arroz em casca. Desde 1 de julho foram registradas 50.000 saccas.

COTAÇÕES DO DISPONIVEL

Cotações affixadas hontem pela Bolsa de Mercadorias, para os generos negociados a dinheiro á vista por atacado e postos em São Paulo, livres de fretes, carretos, etc.

Agulha beneficiado:		
Especial	48$000 a	50$000
Superior	44$000 a	46$000
Bom	36$000 a	40$000
Regular	32$000 a	34$000
Segunda de arroz	17$000 a	18$000
Em casca, bom	20$000 a	21$000
Mercado calmo.		
Cattete em casca:		
Bom	—	—
Mercado nominal.		
Cattete beneficiado: (60 kilos).		
Especial	43$000 a	45$000
Superior	30$000 a	38$000
Bom	30$000 a	32$000
Regular	23$000 a	26$000
Segunda de arroz	17$000 a	18$000
Quirera	13$500 a	16$000
Em casca, bom	18$000 a	19$000
Mercado frouxo.		
Cattete em casca:		
Bom	—	—
Mercado nominal.		

NA RUA

Agulha:		
Arroz descascado (60 kilos):		
Especial	48$000 a	52$000
Bom	36$000 a	38$000
Regular	32$000 a	34$000
Cattete:		
Especial	38$000 a	42$000
Bom	32$000 a	34$000
Regular	28$000 a	30$000
Mercado calmo.		

FEIJÃO

COTAÇÕES DO DISPONIVEL

Mulatinho da seccas saccas de 60 kilos:		
Claro:		
Superior	50$000 a	52$000
Bom	46$000 a	48$000
Mercado frouxo.		
Berrado:		
Superior	48$000 a	50$000
Bom	44$000 a	46$000
Mercado frouxo.		
Mulatinho das aguas:		
Por 30 kilos:		
Claro:		
Superior	12$000 a	13$000
Bom	9$000 a	11$000
Mercado frouxo.		
Berrado:		
Superior	15$000 a	17$000
Bom	10$000 a	12$000
Mercado frouxo.		
Branco:		
(Saccaria usada). 60 kilos:		
Limpo:		
Superior	—	—
Bom	—	—
Mercado nominal.		
Berrado:		
Superior	—	—
Bom	—	—
Mercado nominal.		

NA RUA

Feijão mulatinho (60 kilos):		
Superior velho	16$000 a	18$000
Superior novo	53$000 a	55$000
Manteiga:		
Do Estado:		
Novo superior	45$000 a	50$000

MILHO

COTAÇÕES DO DISPONIVEL

(Saccaria usada)		
Amarellinho	15$500 a	16$000
Amarello	15$000 a	15$500
Amarellão	14$500 a	15$000
Branco crystal	15$500 a	16$000
Branco commum	14$500 a	15$000
Branco dente de cavallo	14$000 a	14$500
Mercado frouxo.		
NA RUA		
Amarellinho	19$000 a	19$500
Amarello	19$000 a	19$500
Branco	19$000 a	19$500

ARMAZENS GERAES

	Saccas
Feijão:	
Existencia anterior	873
Entradas hontem	—
Saidas hontem	—
Existencia hontem	873
Arroz beneficiado:	
Existencia anterior	320
Entradas hontem	58
Saidas hontem	—
Existencia hontem	378
Arroz em casca:	
Existencia anterior	1
Entradas hontem	—
Saidas hontem	—
Existencia hontem	1
Milho:	
Existencia anterior	1
Entradas hontem	—
Saidas hontem	—
Existencia hontem	1

FARINHAS

COTAÇÕES DO DISPONIVEL

Cotações affixadas hontem pela Bolsa de Mercadorias, para os generos negociados a dinheiro á vista por atacado e postos em São Paulo, livres de fretes, carretos, etc.

de mandioca

Do Rio Grande do Sul: (Saccos de 50 kilos):		
De primeira	17$000 a	18$000
De segunda	15$000 a	16$000
De terceira	13$000 a	14$000
Mercado frouxo.		
Mercado nominal.		
De Araras (sacco de 45 kilos):		
De primeira	10$000 a	10$500
De segunda	9$000 a	9$500
De terceira	—	—
Mercado frouxo.		
De Guatapará (sacco de 50 kilos):		
De primeira	—	—
De segunda	—	—
De terceira	—	—
Mercado nominal.		
NA RUA		
Do Estado (45 kilos)	10$000 a	11$000
Do Rio Grande do Sul (50 kilos)	21$000 a	22$000

de trigo

Da Republica Argentina:		
De primeira	38$000 a	39$000
De segunda	35$000 a	36$000
De terceira	—	—
Mercado calmo.		
Dos moinhos nacionaes:		
De primeira	38$000 a	39$000
De segunda	35$000 a	36$000
De terceira	—	—
Mercado calmo.		

ARMAZENS GERAES

	Saccas
Farinha de trigo:	
Existencia anterior	38.481
Entradas hontem	—
Saidas hontem	—
Existencia hontem	38.481
Farinha de mandioca:	
Existencia anterior	722
Entradas hontem	—
Saidas hontem	—
Existencia hontem	722

BANHA

Cotações affixadas hontem pela Bolsa de Mercadorias, para os generos negociados a dinheiro á vista por atacado e postos em São Paulo, livres de fretes, carretos, etc.

Do Estado, em latas lithographadas, de 20 kilos, caixa de 60 kilos	155$000 a 160$000
Do Estado, em latas lithographadas de 20 kilos, caixa de 60 kilos	155$000 a 160$000
Do Rio Grande do Sul, em latas lithographadas de 20 kilos, caixa de 60 kilos	155$000 a 160$000
Do Rio Grande do Sul, em latas lithographadas de 20 kilos, caixa de 60 kilos	155$000 a 160$000
Mercado calmo.	
NA RUA	
Banha de porco (em lata):	
De 20 kilos	175$000 a 180$000

OLEO

COTAÇÕES DO DISPONIVEL

Cotações affixadas hontem pela Bolsa de Mercadorias, para os generos negociados a dinheiro á vista por atacado e postos em São Paulo, livres de fretes, carretos, etc.

De caroço de algodão:

Do Estado, em caixa com tres latas, 28 kilos, pelo liquido 62$000

Mercado calmo.

NA RUA

Caixa com duas latas de 28 kilos, cada 72$000 —

ARMAZENS GERAES

Oleo de caroço de algodão:	Caixas
Existencia anterior	—
Oleo de caroço de algodão:	Litros
Oleo de caroço de algodão:	
Entradas hontem	—
Saidas hontem	—
Existencia hontem	—
	Quartolas
Existencia anterior	—
Saidas hontem	—
Existencia hontem	—
Entradas hontem	—

ALFAFA

DISPONIVEL DA RUA

(Por kilo).		
Do Estado	$350 a	$360
Do Rio Grande do Sul	$390 a	$380
Da Republica Argentina	$380 a	$390
Mercado calmo.		

AMENDOIM

DISPONIVEL DA RUA

(25 kilos):		
Do Estado, commum	9$500	10$000

MAMONA

COTAÇÕES DO DISPONIVEL

Cotações affixadas hontem pela Bolsa de Mercadorias, para os generos negociados á dinheiro á vista por atacado e postos em São Paulo, livres de fretes, carretos, etc.

Mamona:

Informações fornecidas hontem pela Bolsa de Mercadorias:

(Saccaria usada):		
Graúda	$600 a	$610
Média	$620 a	$630
Meuda	$620 a	$630
Misturada	$600 a	$610
Mercado frouxo.		
NA RUA		
Mamona (60 kilos):		
Média	40$000	—
Meuda	40$000	—

ARMAZENS GERAES

	Saccas
Existencia anterior	25
Entradas hontem	—
Saidas hontem	—
Saidas hontem	25

TITULOS PROTESTADOS EM SÃO PAULO

PRIMEIRO TABELLIÃO

Domingos Braga, devedor (duplicata), 3:250$00.

Maria Fargiauri, acceitante (letra), 1:000$00.

José Alves de Almeida, devedor (duplicata), 1:270$000.

Ferdinando Dell Guerra, devedor (duplicata), 1:256$800.

E. Quarantini, emittente (promis), 1:000$00.

Miguel Jorge Bittra, devedor (duplicata), 458$800.

Alfredo Bertolani, acceitante (letra), 600$00.

Aurelio Colli, responsavel (C. mercantil), 14:376$300.

Antonio Ruiz, devedor (duplicata),.. 568$000.

Pantaleão Amatruda, devedor (duplicata), 135$000.

Kurt Michalle, devedor (duplicata), 88$7000.

O mesmo 73$400.

F. Marajglia, devedor (duplicata), 1:383$300.

Victor Debellis, devedor (duplicata), 1:196$00.

H. R. Werber & Cia. devedor (duplicata), 1:091$900.

F. Pasquali, devedor (duplicata),... 1:064$800.

Dr. Arthur E. B. Postlep, comprador (triplicata), falta de devolução 1:233$200.

O mesmo 1:00$000.

Candido Camargo, devedor (duplicata), 80$000.

Luciano Barbosa, devedor á vista (duplicata), 2:328$000.

Ercole Germignani, devedor (duplicata), 1:234$000.

Juvenal João dos Santos, comprador (duplicata), 2:000$000.

Annibal Machado, acceitante (letra), 680$000.

Octaviano Motta Junior, acceitante (letra), 6:00$00.

Salvador Gragnano, acceitante (letra), 200$000.

Cyro Andrade, acceitante (letra),... 1:000$00.

Luiz Gonçalves de Andrade, acceitante (letra), 1:205$400.

Joaquim Almeida, sac. end. Romualdo Gonçalves de Andarde, avalista C. M. Leite, devedor (triplicata), falta de devolução 180$00.

O mesmo 1:800$000.

Lopes & Simões Limitada, (triplicata), falta de devolução 240$000.

Os mesmos 240$00.

Paulina Krok, devedora (duplicata), 485$900.

João Stavale, acceitante (letra), reis 300$000.

Honorio Gatti, devedor (duplicata), 100$000.

Julio Albieri, acceitante (letra), reis 795$000.

José Francisco Wolff, acceitante (letra), 250$000.

Irmãos Schiavoni & Cia. sac. (letra), 139$500.

Antonio Severo de Oliveira, devedor (duplicata), 373$100.

Domingos de Santi, sac. (letra),.. 152$500.

Jovino Catello, acceitante (letra),... 1:500$000.

O mesmo 4:138$400.

Jovino Catello, acceitante (letra),... 1:282$00.

O mesmo 6:286$000.

O mesmo 3:618$660.

O mesmo 6:500$000.

Miguel Maluhy & Cia. emittente (promis), 1:000$000.

Galileu Martins, sac. (letra), reis.. 160$000.

Justo Novaes, acceitante (letra), reis 380$000.

José Correia de Sampaio Filho, sac. end. José de Almeida Santos, devedor (triplicata), falta de devolução.. 515$000.

Mario Rabello, emittente (promis),.. 700$000.

Vicente Boccalata, devedor (duplicata), 908$600.

Felicio Buzalaf & Sobrinho, acceitante (letra), 3:360$000.

Os mesmos 2:200$000.

Alberto José Irmão, devedor (duplicata), 3:200$000.

Michel Buzalaf & Irmão, devedor (duplicata), 2:000$000.

Os mesmos 2:00$000.

Jovino Catello, acceitante (letra),... 8:365$000.

Michel Espiridian Buzalaf, acceitante (letra), 1:709$000.

Sebastião Gaia, acceitante (letra),... 300$000.

Athur Bittencourt, sac. end. Antonio Guaglianone, end. Manoel Pinto, devedor (duplicata), 1:653$000.

Aguinaldo Alves Lima, devedor á vista (duplicata), 248$000.

Fioravante, devedor (duplicata), reis 2:089$700.

Michel Caprio, avalista Abdo Yazigi, acceitante (letra), 3:810$000.

Antonio Viggiane, acceitante (letra), 310$000.

Antonio Fonseca, devedor (duplicata), 747$500.

Angelo Pellegrini, vendedor end. Karl Mendes, acceitante (letra), reis.. 325$000.

Vicente Carbonaro, acceitante (letra), 366$000.

Maria Fargiani, devedora (duplicata), 2:240$600.

M. Pinto Cardoso, devedor (duplicata), 230$000.

Alberto Boscnin, acceitante (letra),.. 500$000.

Jayme Olyntho Rangel, avalista Laganaro & Cia. acceitante (letra), reis 200$000.

A. F. Simone, devedor (duplicata), 860$00.

Napileão P. de Siqueira, emittente (promis), 5:00$00.

Selem Saidi, acceitante (letra), reis 200$00.

Charles T. M. David, sac. end. Rashid J. A. Kessem, end. S. Franco & Cia. Limitada, acceitante (letra), 500$000.

Manoel Jorge de Siqueira Franco, sac. end. Jorge Manoel de Siqueira Franco, avalista Isac Dorf & Cia. emittente (promis), 1:423$900.

SEGUNDO TABELLIÃO

Sebastião Silveira, acceitante (letra), 350$000.

Herminio Ferreira Netto, Escorel & Cia. acceitante (letra), 5:100$000.

Veridiano Rodrigues Castro, sac. end. Luciano Ragot, acceitante (letra), 200$000.

Moyses Abrahão, devedor (duplicata), 2:265$000.

Uuiz Donadio, devedor (duplicata), 200$000.

Victor Debellis, devedor (duplicata), 1:183$000.

S. A. Santos, devedor (duplicata), 272$800.

Rachid Calixto, devedor (duplicata), 410$000.

Simon Fausto, devedor (duplicata), 958$000.

José M. Cesar, acceitante (letra), 100$000.

Oswaldo Gonçalves, avalista José S. Moraes Cordeiro, avalista Antenor Vieira, avalista José Corrêa Sampaio Filho, acceitante (letra), 2:600$000.

Justo Novaes, avalista Pedro Marcillo, devedor (duplicanta), 671$200.

Luciano Barbosa, devedor (duplicata), 416$900.

Angelo Forte, devedor (duplicata),.. 150$000.

Prado & Irmão, emittente (promis), 898$000.

Alexandre, Luis Prado, end. Dorival Ferreira, devedor (duplicata), reis 1000$000.

João Muller, acceitante (ltra), reis 220$000.

Theophilo Berger, sac. end. Yussif Imbrohim Farah, endossante.

TERCEIRO TABELLIÃO

Ernesto Losardô, devedor (triplicata), falta de devolução 163$000.

Charles M. David, devedor (duplicata), 541$500.

J. Craveiro & Irmão, devedor (triplicata), falta de devolução 301$500.

Rodrigues Penteado & Cia. devedor (duplicata), 570$300.

José Vedelago, devedor (duplicata), 618$100.

Isaa Chaim, acceitante (letra), reis 712$500.

Oscar Ferreira de Moraes, devedor (duplicata), 1:058$800.

Djalma de Souza & Cia. devedor (duplicata), 830$000.

Fares Hakdi, devedor (duplicata),.. 701$000.

R. Rovari & Irmão, devedor (duplicata), 1:215$000.

Rogerio Cezar de Andrade, acceitante (letra), 2:000$00.

José Vicino, acceitante (letra), reis 125$000.

Luiz Marco, avalista José Aguire, acceitante (letra), 100$000.

José Dyonosio, Pinho, devedor (duplicata), 4:375$000.

Alfredo Mussela, devedor (duplicata), 342$000.

Marcilio de Freitas, acceitante (letra), 613$000.

Ferruccio Manzieri, sac. (letra), reis F. 4915,00.

Sallem Sabbag, devedor (duplicata), 694$000.

Lino Pinto Teixeira, devedor (duplicata), 60$000.

L. Nardini, acceitante (letra), reis 800$000.

Aldo Fael, acceitante (letra), reis.. 1:500$000.

Walter Seeberger, avalista Antonio B. Pereira Filho, devedor (duplicata), 409$400.

Armenio Dias Santos Fer., devedor (duplicata), 50$00.

José Ferreira Fontes, acceitante (letra), 200$000.

G. Habib, sac. end. Empreza Diario Espanol, acceitante (letra), reis.. 1:200$000.

Heitor Eiras Garcia, sac. end. Issac Dorf & Cia. acceitante (letra), reis 1:000$00.

Dini & Mazzarini, acceitante (letra), 1:000$000.

Perone Savino, acceitante (letra)... 600$000 Angelo Pellegrini, saccador endossante.

PREDIO — SATTAMINI
VENDA

Por motivo de urgencia, vende-se pelo minimo preço um bello predio quasi novo, situado á rua Sattamini, desviado a tres minutos do bonde e do centro da cidade ao predio apenas 15 minutos de bonde, em centro de lindo jardim, com escadaria de pedra marmore e varanda na frente, com alpendre, tendo no andar terreo, porão habitavel, systema moderno, tres salas e quatro amplos quartos, banheiro e W. C.; no primeiro andar tem uma bella sala de visitas, sala de jantar, sala de banho com apparelhos sanitarios modernissimos, agua quente e fria, tres amplos quartos, despensa, sala de almoço, uma bella cozinha; fóra tem garage, tanque, gallinheiro, etc., escadaria de pedra marmore de communicação por dentro. Soleiras de janellas de pedra marmore, predio modernissimo, proprio para familia de tratamento; foi do custo 220 contos, está hypothecado por 80 contos; o comprador se lhe convier poderá continuar com a hypotheca de 12 % ao anno, devido á urgencia, vende-se pelo minimo preço de 125 contos; terreno proprio, tendo de frente 17 metros por 38 de fundos; entrega-se desoccupado 30 dias depois da escriptura; só se attende directamente ao pretendente e pelo minimo preço acima. Tratar á travessa do Commercio n. 22, 1º, com corrector J. F. COELHO. (B 27026)

Livraria Alves

Livros collegiaes e academicos. — RUA DO OUVIDOR, 166. (6761)

TODOS OS SANTOS

Aluga-se a casa da rua José Bonifacio n. 151; tem 3 quartos, 2 salas, quintal etc. As chaves estão por favor no n. 149. Trata-se na EQUITATIVA, Avenida Rio Branco n. 125, Secção Predial, das 11 ás 4 horas. (2214)

PIANO

Vende-se um allemão, novo, e uma mobilia de sala Red-Star. Rua Dr. Celestino n. 183 — Nictheroy. (B 26743)

BUNGALOW — IPANEMA

Aluga-se um quasi novo com quatro quartos, por 750$000 mensaes. Trata-se com o sr. Ruy. Avenida Rio Branco n. 83. (B 26.666)

CHAPE'OS DE SENHORA

Reformam-se para inverno, ultimos modelos. Preços razoaveis. — RUA DOS INVALIDOS numero 19. (B 26694)

CASA — VENDE-SE

73, Visconde Figueiredo. Occasião. Trata-se: Avenida Rio Branco numero 177, primeiro andar. (B 2685)

SOCIO

Precisa-se de um socio com capital approximado de 50:000$000, para a intensificação de uma industria lucrativa em franca prosperidade, já installada, com obras executadas e sob tratos, com material importado da Europa, e calculado a metro quadrado, e com grande acceitação nesta praça e na de S. Paulo, onde o socio proponente gosa de bom conceito e credito. Poder-se-á dar todas as demonstrações, resultados, detalhes, etc. — A quem convier queira dirigir-se por carta a A. G. nesta redacção. (B 26678)

TERRENO EM COPACABANA

Vende-se um magnifico, junto ao n. 536, da Rua Barata Ribeiro. Tratar no palacete que fica nos fundos do mesmo. (14680)

VENDE-SE

Um bom terreno murado, proximo á Avenida Rio Comprido, tendo 18m,50 de testada; informações á Avenida Rio Branco n. 90, sobrado, com o sr. Affonso. (B 26745)

CASA EM ICARAHY

Aluga-se, com ou sem mobilia, o confortavel predio da rua Octavio Carneiro n. 129, a dois minutos da praia. Trata-se no mesmo. (B 27126)

PENSÃO HARDING

22, Marquez de Abrantes; grande quarto para familia; optima pensão; banhos de mar. (B 27131)

ENCERADOR

Raspa, calafeta e encera com machinas electricas. Norte 8341. Antenor Corrêa, Alfandega n. 197. (B 27121)

OFFICIAES ARREBITADORES

Precisam-se de officiaes arrebitadores á Rua do Costa n. 39. (4190)

Sobrado na rua Ouvidor

Arrenda-se um, esplendido, proprio para grande empresa ou consultorios, com telephone e elevador. Ver e tratar á rua do Ouvidor n. 59, loja. (B 10962)

Dactylographo

PRECISA-SE de um que preencha as seguintes condições: ser brasileiro, ter capacidade technica e ser socio ou torcedor do Fluminense e trata-se na Amca, das 11 á 1, com o dr. Mergulhão, rua da Alfandega n. 91 - 2º. (B. 26870)

DEPOSITOS PARA LIXO

Typo hygienico, moderno, approvado pela Saude Publica, com pedal para manejo automatico. — Vende-se na "FUNDIÇÃO S. PEDRO" — Rua Marechal Floriano ns. 197|203. (B 27008)

QUEREM GANHAR NO BICHO?

Depois de longos e pacientes estudos, descobri uma fórmula infallivel para ganhar no bicho. Ensino-a me-para ganhar no bicho. Ensino-a me-postal ou carta registrada; devolverei o dinheiro a quem provar o contrario do que affirmo. M. Moreno — Caixa Postal 2806 — São Paulo. (4167)

Obras por concorrencia

Acha-se aberta até o dia 30 do corrente, a concorrencia para obras de que carece o sobrado do largo José Clemente n. 19. Informa-se das 9 ás 11 horas da manhã, na egreja do Rosario, com o sr. Manoel Carneiro. (B 25989)

"PELO MUNDO..."

O numero de Maio deste bello *magazine* mensal, o melhor que se publica em portuguez, está uma verdadeira maravilha. Com uma brilhante collaboração, muito curioso, variado, interessante, cheio de actualidades, literatura, arte, romances, contos, fantasias, com mais de 500 clichés, mais de 30 paginas a duas côres e quatro *hors-textes* lindissimos a côres, este numero está realmente primoroso. (B 27074)

Mercurio injectavel
Indolor e efficaz?
HYDRARGON EHRLICH
(B 26684)

AINDA ESTA SEMANA

Se acceitam novos prestamistas para o Util e vantajoso Club de Roupas da Alfaiataria Ferreira á Rua do Ouvidor 56, Sobrado. Inscrevam-se urgentemente, inscrevam-se hoje mesmo para obterem os mais superiores e Elegantes ternos de Roupas de Casemiras e aviamentos Inglezes por 10$, 20$, 30$, 40$ e 50$000.....! (4148)

TERRENO NO LEBLON

Precisa-se 2.500 m2. Offertas dando preço minimo á caixa postal 210, Rio. (B 27073)

EMPRESTIMOS

Descontam-se promissorias e duplicatas a juros bancarios; empresta-se sob hypotheca ou garantia de propriedades a juros especiaes; solução rapida com Victor, á rua Buenos Aires n. 49, loja, sala 2. (B 27066)

IPANEMA — LEBLON

Compra-se á vista um terreno num desses bairros; caixa postal 2556. (B 27088)

VENDEM-SE TERRENOS — 10 x 200

Com arvores frutiferas e agua encanada. Ilha do Governador. Estrada da Bicca n. 173. Trata-se na rua da Carioca numero 22, loja. (B 27077)

Córtes de Casemira

Compram-se na rua Sete de Setembro n. 194, sobrado, com o sr. Antonio. (B 27090)

Casa em Botafogo

Aluga-se uma grande casa, com grandes salões, magnificos dormitorios, jardins, garage, na Praia de Botafogo. Trata-se com Carlos Rodrigues — São Pedro n. 14, terceiro andar. (B 26833)

PREDIO AVENIDA RIO BRANCO N. 39

Aluga-se; tratar com Santos, Moreira & Cia. — Rua Visconde de Inhauma n. 38. (B 26712)

PALACETE A' RUA HADDOCK LOBO

Vende-se um esplendido e grande palacete em centro de magnifico terreno, com 10 quartos, 4 salas, garage, etc. Informações directas sem intermediarios e photographias do predio á rua S. José n. 57, loja. (B 26466)

GRANDE TERRENO

Vende-se com 20 mil metros quadrados. Rua Paraná n. 203, Encantado. Trata-se á Praça da Republica n. 195. (B 27022)

PIANO BLUTHNER

Vende-se um de luxo, grande modelo, cordas cruzadas, cepo de metal, peça magnifica e nova, motivo viagem. Rua Duque de Caxias n. 21, Villa Isabel. (B 27043)

Casa em Copacabana

Aluga-se mobilado o excellente predio á rua Raymundo Corrêa n. 20, (perto do posto 4), com tres salas, cinco quartos, etc. Tratar pelo telephone Ipanema numero 1831. (B 27021)

SALA MOBILADA

Aluga-se uma na rua das Laranjeiras n. 181, com pensão, para casal. (B 27037)

SALA — FLAMENGO

Alugam-se uma sala e um quarto, juntos ou separados, optimo passadio. Travessa Cruz Lima n. 37. (B 26635)

Terreno em Jacarépaguá

Vende-se um optimo terreno de 30 x 40, arborizado, prompto para edificar, esquina de rua e no melhor local de Jacarépaguá. Para ver e tratar na rua Caicó numero 63. (B 25778)

CASA

Aluga-se uma sita á rua S. Valentim n. 2. Acha-se aberta das 7 ás 11 horas e das 12 ás 18. Trata-se na rua do SENADO numero 230. (B 26725)

CASA COMMERCIAL

De representações, consignações e conta propria (cereaes e carne secca). Optimo negocio. Vende-se por motivo de doença do proprietario que segue para a Europa. Informações: Telephone Norte 3625, com OSCAR. (B 27058)

LOJA

Traspassa-se contrato e installações, á rua Gonçalves Dias. Negocio de occasião. Informa-se á rua da Quitanda n. 97, primeiro andar. (B 27055)

ESCRIPTORIOS

Aluga-se no centro, escriptorios com ou sem moveis, proprios para representantes ou advogados. Tratar com Paulo Dutra, na rua Chile n. 21, 1º andar. (B 27060)

GRANDE PREDIO E TERRENO EM BOTAFOGO

Vende-se um de esquina, com grande área de terreno, proprio para CINEMATOGRAPHO, GARAGE ou FABRICA. Facilita-se o pagamento. Trata-se directamente com o proprietario: Sul 380. (B 26864)

SOCIO

Precisa-se de um com cinco contos para desenvolver uma industria que actualmente dá 1:000$000 de lucro mensal. Cartas a Henrique — Caixa do Correio numero 446 — Rio. (B 26762)

CABELLEIREIRA
Ondulação Permanente
A UNICA ONDULAÇÃO DURAVEL
OITO MEZES

Tingem-se cabellos em todas as côres: preto, castanho escuro, claro, louro, bronzeado, vermelho, acajú, com Henné. Lavagem de cabeça. Ondulação Marcel. Massagens, manicure. Córta-se "A' la garçonne" e "demi garçonne". Vendem-se postiços ultimos modelos. Trabalha-se em cabellos caidos. Vendem-se "Henneline", tintura garantida e inoffensiva, em todas as côres. Caixa, 15$000. Vendem-se perfumarias estrangeira e nacional. Rua Sete de Setembro n. 134, sobrado. (Entrada pela loja). Tel. C. 1351. Mme. Augusta. (B 24984)

Predio em Itaipava

Vende-se nesta localidade um excellente predio novo, construido a capricho, dentro de grande terreno, o qual dispõe de muitos commodos e mais dependencias, com todos os requisitos de hygiene e acha-se edificado no logar mais pitoresco da localidade. Quem pretender dirija-se aos srs. Gomes, Moraes & Cia., á rua Paulo Barbosa numero 32. — PETROPOLIS. (B 21491)

De 30 a 40$000 por dia póde ganhar qualquer senhora, facilmente, adquirindo uma

Machina legitima "Harrison"

com os mais modernos aperfeiçoamentos. Unica que produz meias finissimas de senhoras, homens e creanças; gravatas, jersey fantasia (patentes brasileiras e européa), etc., numa só machina. Ensino completo e gratis. Amostras e informações com Mme. Estella, rua do Ouvidor n. 191, 2º andar, por cima da alfaiataria David, (entrada pelo largo S. Francisco), das 2 ás 6 horas da tarde. (B 27007)

PARA NOIVOS

Vende-se por 3:000$000 um dormitorio completo (6 lindas e confortaveis peças) de estylo inglez para casal, trabalhado em imbuia, madeira escura, côr da moda, e bem conservado. Trata-se nos domingos das 8 ás 12 e nos dias uteis das 8 ás 9 1|2 da manhã, na rua Haddock Lobo, 443. (B 264

Funccionarios Publicos — F. Municipaes — Marinha, Exercito, Brigada Policial, Corpo Bombeiros e Mar. Mercante

Visitem a Secção Cooperativa da Associação Militar do Brasil, para supprir-se de roupas civis e militares, de confecção esmerada, chapéos, calçados, etc., por preços os mais baixos e melhores condições de pagamento, a longo prazo, á rua da Carioca n. 26, 2º andar. Tel. Central 3973. (B 25657)

HELENE STUCHEN
Rua Silveira Martins, 56
Tel. B. M. 3641

Massagens, manicure, tratamento do rosto, processos modernos electricos, methodo e applicações dos institutos da belleza de Paris. Attende em casa e a domicilio. Tres vezes diplomada na França. Fala-se francez, inglez, allemão e russo. (B 25660)

TERRENOS

Vende-se á rua Oscar Silva — Ipanema, 10 x 20; Avenida Vieira Souto, 10 x 50, Prudente de Moraes, 20 x 50, Alto da Bôa Vista, 50 x 40, ponto optimo e preço de occasião. — Informações com Fraser & Sautter — Candelaria n. 28, 2º andar, elevador, TELEPHONE NORTE 591. (B 27072)

QUARTO CONFORTAVEL

Em casa installada com gosto e provida de todo o conforto moderno, aluga-se, mobilado a casal ou pessoa só. Rua Ypiranga n. 115, quasi esquina de Paysandú. Tel. 2310 B. Mar. (B 26754)

BUNGALOW — ICARAHY

Vende-se ou aluga-se, elegante, junto á praia. Rua Cabral n. 30. (B 27024)

FABRICA DE MEIAS

Vende-se uma, completa, com vinte machinas modernas, tinturaria, etc. Para informações dirijam-se á Caixa Postal n. 265 — Rio de Janeiro. (2763)

Copacabana — (Posto 4)

Confortavelmente mobilado, aluga-se o magnifico predio da rua Dias da Rocha n. 33. Trata-se no mesmo. (B 26602)

BOM NEGOCIO

Botequim á Estrada Maria Angú numero 422 (Olaria); trata-se no Armazem Paris (Engenho de Dentro), ou no mesmo. (B 26619)

PENSÃO

Vende-se uma com contrato; tem 14 quartos bem mobilados, preço razoavel, á rua Santo Amaro n. 69. Telephone B. M. 1341. (B 26421)

OURO

Compra-se ouro, prata velha, platina, brilhantes, dentes, dentaduras postiças, etc. — Paga-se bem. — RUA DE SANT'ANNA numero 182. (B 26046)

MOBILIA

Vende-se, por motivo de viagem, sala de jantar, visitas e quarto de casal quasi novas. Rua Visconde de Santa Isabel n. 331. (B 25884)

TELEPHONE IPANEMA

Vende-se. Offertas em carta a J. J. J. neste jornal. (B 25918)

Casa em Santa Thereza

Aluga-se a casa da rua Augusta numero 40. Para ver e tratar na mesma, das 7 ás 11 horas da manhã. (B 26633)

LOJA NO CENTRO

Aluga-se uma parte independente, com duas portas, aluguel barato. Rua Regente Feijó (antiga Tobias Barreto) n. 23. Trata-se no n. 32. (B 26656)

---

(83) FOLHETIM DO "CORREIO DA MANHÃ"

W. REYNOLDS

AS TRAGEDIAS DE LONDRES

Expressamente traduzido para o "Correio da Manhã"

pae", pronunciadas em tão angustiosos momentos!

Um creado entrou a annunciar que o almoço estava servido.

Pouco depois de terminada a refeição veiu um outro creado annunciar que um tal sr. Johnston manifestava desejos de communicar ao sr. conde uma noticia urgente, e que, segundo elle dizia, tinha a certeza de não ser indiscreto.

O sr. Johnston, homem de estranho aspecto, de roupa listrada, e com um papel na mão, entrou atrás do creado, por cima de cujos hombros lançou um olhar curioso.

Depois perguntou:

— Tenho a honra de estar falando com o conde Alteroni?

— Sou eu mesmo. Que deseja o senhor?

O recemchegado respondeu:

— Venho da parte do sr. Rofle... sabe quem é?

— Para me dizer que me concede o praso que eu pedi para fazer o pagamento?

— Não é precisamente, isso, disse o outro.

Depois, baixando a voz e lançando um olhar mysterioso para onde estavam as senhoras, accrescentou:

— Sou portador de uma ordem de prisão contra o senhor, pela quantia de mil e oitocentas libras, mais as custas.

— Uma ordem de prisão? exclamou o conde em voz alta. Creio que não vem aqui para me levar para a cadeia?...

— Seguramente que não, respondeu o sr. Johnston. Não ha necessidade de eu o levar. Póde se não quizer ir comnosco, ir sósinho para lá, onde estará com tanta commodidade como em sua casa, salvo na liberdade, já se vê.

— Comprehendo! respondeu o conde.

Depois, voltando-se para sua mulher e filha, accrescentou:

— Minhas queridas! Chegou o momento critico. Este homem vem prender-me e eu devo acompanhal-o. Peço que nem uma nem outra se deixem abater. Esse momento devia chegar e pouco importa que seja hoje ou depois de uma semana.

A condessa, não podendo conter as lagrimas, exclamou:

— E para onde te vão levar? Não te poderiamos acompanhar?

O official de justiça falou:

— Amanhã já poderão ir visitar sua senhoria e permanecer com elle desde as dez da manhã até ás nove da noite ou, por especial favor, até ás dez e meia. Para isso basta pagar um accrescimo de meio soberano. Mas, o meu companheiro está chegando, sr. conde...

Antes de que o official de justiça terminasse a phrase, ouviu-se uma especie de arranhar na porta.

Emquanto o sr. Johnston saia em pessoa, a informar o companheiro de que a captura estava feita, e o encarregado de que o esperasse na ante sala, o conde tratou de consolar as duas pobres senhoras, que se agarravam a elle, chorando de uma maneira despedaçadora.

A condessa disse ainda:

— Querido esposo... Quero pedir-te um favor...

— Dize.

— Permittes que eu vá neste momento falar ao embaixador de Castelcicala e...

O conde interrompeu-a, dizendo com firmeza:

— Não.

— Mas...

— Mas, então... Nós não resolvemos supportar tudo com resignação?

— Ah! Perdôa! disse a condessa. Esquecia-me! Estou tão desorientada!

— Mas, entretanto, meu querido papae...

— Basta! Mostrem-se dignas da sua jerarchia e do seu nome, exclamou o nobre italiano, e asseguro-lhes que tudo caminhará bem.

O official de justiça tornou a entrar nesse momento e perguntou ao conde:

— Está prompto, meu caro senhor?

— Estou, respondeu Alteroni.

Depois, beijou e abraçou ternamente a esposa e a filha e desprendeu-se trabalhosamente dos braços de ambas.

E finalmente, abandonou a sua luxuosa mansão, para ir viver, por dividas, num miseravel carcere.

QUARTA PARTE

AS DESDITAS DE UMA MOÇA

I

UM AMIGO

Dez dias depois da prisão do conde Alteroni, ás onze horas da manhã, passava uma moça por Blackfriars Road.

Ia simplesmente vestida, mas com esse gosto que revela uma pessoa bem educada, e tem a marca aristocratica.

Não olhava para lado nenhum. Seu passo era rapido, como se ella estivesse impaciente por chegar a seu destino e, ainda que houvesse um pouco de timidez no seu modo de andar pelo meio da multidão, a maior parte dos que passavam junto a ella não deixavam de voltar a cabeça para a verem de novo.

Em direcção opposta, adeantava-se um moço alto, de boa figura, modestamente vestido e cujo aspecto tinha qualquer coisa que revelava tristeza.

Poucos momentos depois encontrou-se com a moça e ia a cruzar-se com ella e continuar adeante, quando seus olhares se fixaram nas feições da encantadora creatura.

Parou com surpresa, e exclamou:

— Ah! Será possivel! Parece que ha um seculo a não vejo, querida Isabel.

— Desde que nos separamos, Ricardo, aconteceu uma multidão de desditosas coisas. Meu pobre papae...

— Seu papae! Que lhe aconteceu? exclamou Ricardo surprehendido do ar desolado da bella italiana.

— Está na prisão do Banco da Rainha! respondeu chorando Isabel.

— Na cadeia do Banco da Rainha! E vae visital-o agora, senhorita? Oh! Conte-me o que succedeu, sim, Isabel? Diga-me como foi...

Ao pronunciar essas palavras Ricardo offereceu o braço á moça, que acceitou com confiança a protecção do homem a quem amava, numa occasião em que tinha tanta necessidade de consolos.

— Já sabe, continuou Isabel, que papae tinha confiado consideravel quantia ao sr. Greenwood.

— Miseravel! exclamou Ricardo com viveza.

— Não lhe posso contar exactamente como foi que, pela dita quantia, meu pae acceitou a garantia do banqueiro Tomlinson, pois não entendo nada, em questão de negocios, mas o caso é que o fez e que, de tal maneira, o sr. Greenwood ficou livre de qualquer compromisso com respeito ao assumpto...

— E Tomlinson quebrou, e seu pae perdeu tudo, não é verdade?

— Ah! E'! E agora está na cadeia, por se haver responsabilizado por um dos seus amigos, disse Isabel.

— Desde quando o conde está preso?

— Já faz dez dias. Seguindo o conselho de seu advogado, abandonou, ao dia seguinte da sua prisão, a casa do official de justiça, para se trasladar ao carcere do Banco da Rainha.

— E a condessa?

— Minha mãe, hoje, está muito enferma e não póde sair. Por isso, eu vou sosinha ver meu pae. Mudámo-nos de Richmond, e minha mãe e eu occupamos um commodo perto da ponte de Black-Friars.

Ricardo replicou em tom de censura:

— Ha dez dias que isso foi, e não me fez sabedor do que occorria, Isabel!

— Ricardo! O senhor bem sabe que circumstancias m'o impediram. De outro modo...

— De outro modo... Acabe, querida Isabel.

— De outro modo, creio que o senhor teria dado os melhores conselhos a meu pae. E' demasiado orgulhoso para se dirigir aos amigos. Mas não póde nem deve permanecer na cadeia. Sua saude se alteraria com a humilhação que...

Markham exclamou com ar pensativo:

— Quando chegará o dia do castigo desse miseravel Greenwood?

— E' preciso que nos separemos, Ricardo, observou Isabel, no momento em que chegavam junto ao edificio da cadeia.

O moço respondeu com tristeza:

— Sim, Isabel! Ainda é preciso que nos separemos! Mas, quão felizes teriamos sido se nos vissemos em outras circumstancias! Quantas bemçãos teria dirigido eu á casualidade que me trouxe hoje a este bairro! Oh, Isabel! Não sabe, quanto eu penso na senhorita, como tenho presente sempre a sua imagem.

— Devéras?!

— Ah, sim, devéras!

— E o senhor, suppõe, Ricardo, que eu não lhe consagro todo o meu pensamento? disse a menina em ar de censura. Mas, não falemos disso agora. Esperemos dias melhores.

Ao dizer essas palavras, a joven correspondeu ao carinhoso aperto de mão de Ricardo e, separando-se delle, dirigiu-se precipitadamente á cadeia.

Markham permaneceu immovel no logar em que a moça o havia deixado.

Depois, dirigiu-se á portaria do edificio e pediu detalhes com relação ao motivo da prisão do conde Alteroni.

Responderam-lhe que havia sido preso por uma divida de mil e oitocentas libras mais as custas.

Ao regressar ao centro da cidade, dizia comsigo:

— Mil e oitocentas libras devolveriam a liberdade ao conde. Elle não as tem, e é demasiado orgulhoso para as pedir emprestadas. Mas... Arranjando-se essa quantia, elle seria devolvido á familia e Isabel seria feliz! A minha fortuna, actualmente, póde ser avaliada em quatro mil libras. Se eu desviar della duas mil, os meus rendimentos ficarão reduzidos á metade, mas ainda terei uma renda de cem libras por anno. Vamos! Eu recebi uma boa educação, e os meus conhecimentos devem-me aproveitar.

Mas, recordou de repente de que já havia desviado quinhentas libras sobre a sua fortuna, na época em que o resurreccionista tinha tratado de lhe extorquir a dita quantia. Que dellas havia dado, a Talbot, duzentas, na "Taberna do Diabo", e que as outras trezentas tinham voado no auxilio prestado a Monroe e á filha, além da viagem a Boulogne.

Teria ainda que contar com as despesas das escripturas.

Se, pois, tomasse as duas mil libras, a sua fortuna ficaria reduzida a mil e quinhentas e só cobraria uma renda de setenta e cinco libras annuaes.

Mas o nobre moço não vacillou sobre o que deveria fazer, e dirigiu-se immediatamente á casa de seu notario, o sr. Dyon.

Em poucas palavras lhe expoz os seus desejos, mas o notario pediu-lhe quatro dias para os satisfazer.

Markham não se separou delle sem saber o momento exacto em que as escripturas estariam assignadas, e elle receberia a dita somma.

Dado esse passo, Ricardo voltou á casa com o animo mais tranquillo e satisfeito do que o havia estado desde muito tempo.

Fizera um grande sacrificio pelo bem estar dos que elle amava, e estava preparado a soffrer todas as consequencias.

Quatro dias depois da sua primeira visita, Ricardo apresentou-se pontualmente no escriptorio do sr. Dyon.

Assignou e recebeu as duas mil libras.

O notario quiz fazer comprehender ao seu cliente que elle

(Continúa)

LEILÕES

DINHEIRO
S.A.A Economica
SECÇÃO DE PENHORES

Empresta dinheiro sobre joias, mercadorias e tudo que represente valor real, offerecendo as melhores vantagens.
Rua do Lavradio n. 26
Telephone Central 1162.
(2653)

Leilão de Penhores
30 de Abril
CASA ARTHUR ALVIM
RUA LUIZ DE CAMÕES — 42
Todos os penhores vencidos
(B 25529)

Leilão de Penhores
AMANHÃ, 29 DE ABRIL DE 1927
CASA LIBERAL
— DE —
Liberal, Berliner & Cia.
RUA LUIZ DE CAMÕES — 58-60
(B 25490)

Leilão de Penhores
Hoje 28 de Abril de 1927
CASA GONTHIER
HENRY, FILHO & CIA.
SUCCESSORES DE
Henry e Armando
45, Rua Luiz de Camões, 47
(B 26050)

Implorando a caridade

ANGELA PECURANO, viuva, com 86 annos de edade, completamente cega e paralytica.

MARIA VENTURA, de 96 annos de edade, viuva.

PAULINA DE FIGUEIREDO, viuva, com tres filhos e impossibilitada de trabalhar.

ENTREVADA, rua do Chichorro n. 47, casa XVIII, doente, impossibilitada de trabalhar, tendo duas filhas, sendo uma tuberculosa.

CARLOTA, pobre velhinha sem recursos.

ELVIRA DE CARVALHO, pobre cega e sem amparo da familia.

FRANCISCA DA CONCEIÇÃO BARROS, cega de ambos olhos e aleijada.

UM INFELIZ ALEIJADO.

FELICIANA LUCAS, viuva, paralytica.

VIUVA SANTOS, com 68 annos de edade, gravemente doente de molestias incuraveis.

JULIETA — EMILIA, duas pobres irmãs.

THEREZA, pobre ceguinha sem auxilio de ninguem.

VIUVA SOARES — Sem poder trabalhar.

JOSEPHINA GUIMARÃES DA SILVA, viuva com filhos e sem recursos.

COZINHEIROS

OFFERECE-SE uma senhora para cozinheira de trivial, variado, para dormir fóra. Ordenado 90 a 100$. Rua do Lavradio n. 75, quarto n. 8. (B 26848) A

PRECISA-SE de uma cozinheira, á rua Paysandú n. 127. (B 26707) A

PRECISA-SE de uma mocinha para cozinhar o trivial, a gaz; paga-se 70$; á rua Pedro de Carvalho n. 35, Meyer. (B 25879)

CREADOS

PRECISA-SE de uma empregada para todo o serviço, em casa de familia; paga-se bem; na rua Estacio de Sá n. 42. (B 27052) B

PRECISA-SE de uma empregada para serviços domesticos; paga-se bem; 245, rua Dr. José Hygino, junto a Conde de Bomfim. (B 26739) B

PRECISA-SE de uma empregada para casa de familia; trata-se na rua Frei Caneca n. 298. (B 26720) B

EMPREGOS DIVERSOS

ADMITTEM-SE pospontadeiras para calçados, rua Barão de Ubá, 45, S. Christovão. (B 26782) C

EMPREGOS — A R. J. T. Light & Power Cia., tendo limitado numero de vagas a prehencher no quadro effectivo de Motorneiros e conductores facilita a entrada de candidatos que satisfizerem as condições necessarias e saibam ler e escrever. Para mais informações á Rua do Costa n. 39. (4193) C

COSTUREIRA — Precisa-se de uma para fazer bainha em calças; tambem se dá o serviço a quem tiver machina de coser. Trata-se á rua do Consultorio n. 14, com o sr. Velloso, esquina da Avenida Pedro II — São Christovão. (B 27067) C

GOVERNANTE, estrangeira, procura collocação em casa de um casal sem filhos ou pessoa só. Resposta para o escriptorio desta folha, a D. H. N. (B 26738) C

MOÇA educada, branca, offerece-se para dirigir casa de uma pessoa só; cartas a Ruth, neste jornal. (B 26735) C

PRECISA-SE de um menino para serviços leves. Rua do Cattete n. 288, sala 2. (B 27122) C

PRECISA-SE de um empregado para limpeza de consultorios, com pratica de gabinete dentario. Rua Sete de Setembro n. 176, sobrado. (B 26867) C

REPRESENTANTE, bem relacionado no ramo de armarinho e artigos finos para homens, falando allemão. João Schlinder, ladeira do Ascurra, ds. Laranjeiras. (B 27010) C
Laranjeiras. (B 27010) C

TRABALHADORES — Precisam-se para serviços braçaes, á Rua do Costa, 39. (4191) C

UMA moça deseja empregar-se como governante, não fazendo questão, mesmo para criança. Resposta neste jornal para W. D. (B 27009) C

CENTRO

ALUGA-SE magnifico predio no centro commercial. Trata-se no Largo de Santa Rita 6. (B 27064) D

ALUGA-SE por contrato o grande predio da rua da Assembléa n. 23, com espaçoso armazem e 3 grandes sobrados, ás chaves estão na rua da Misericordia 48 onde se trata. (B 27091) D

ALUGAM-SE os 1º e 2º andares do predio da rua da Candelaria, 26. Trata-se á av. Rio Branco, 69, 2º andar, com Prado, Sarmento & C. (B 26836) D

ALUGAM-SE juntos ou separados sala e quarto (casa nova), a casaes ou rapazes. Rua do Riachuelo, 291, 2º andar. (B 26841) D

ANDAR confortavel na av. Gomes Freire n. 131, aluga-se só a casal de trato, ficando com alguns moveis. Das 12 ás 2 horas. (B 26839) D

ALUGA-SE em casa de familia, uma boa sala de frente sem mobilia; rua Riachuelo n. 328. (B 26742) D

ALUGA-SE sala e um quarto mobilado, e um sem mobilia, junto ou separadas, em optima pensão, em casa de familia de tratamento, a casaes de respeito, por preço muito razoavel. Travessa Torres n. 7 (esplanada do Senado). Tel. Central 4334. (B 27042) D

ALUGA-SE para familia o sobrado do predio da rua Riachuelo, 280, pelo preço de 600$. Tratar com Lafayette Bastos & C., á rua Buenos Aires n. 46. Tel Norte 1478. (B 25980) D

ALUGAM-SE os 2º e 3º andares do predio da rua Riachuelo, 291; tratar com Lafayette Bastos & C., á rua Buenos Aires n. 46. Tel. Norte 1478. (B 25981) D

ARRENDA-SE o predio da rua General Camara, 283, com amplo armazem, 2 sobrados, independentes, com tanque, banheiro, W. C., cozinha, etc. Chaves e informações á mesma rua n. 246. (B 24425) D

ALUGAM-SE no 1º andar duas salas, para negocio, entrada independente, com oito portas de sacadas, á rua dos Andradas n. 30, esq. da rua Buenos Aires. Tratam-se no salão de barbeiro. (B 25281) D

ALUGA-SE uma sala propria para escriptorio, á rua do Rosario, 159, 1º andar. (B 26752) D

ALUGA-SE barato, uma sala frente e um pequeno escriptorio, á rua 1º de Março n. 20, 1º andar; trata-se no mesmo. (B 26703) D

ALUGAM-SE dois quartos a casal sem filhos ou a moças solteiras, á praça Tiradentes n. 85, 2º andar. (B 26722) D

ALUGA-SE o sobrado da rua Uruguayana n. 64. Tratar na loja. (B 26675) D

ALUGA-SE o predio da rua Santo Christo n. 89 que se acha aberto para ser visto. Trata-se á rua General Camara n. 204, das 15 ás 17 horas. (B 25921) D

ALUGAM-SE duas salas, juntas ou separadas, no melhor ponto da av. Rio Branco n. 145, 2º andar. (B 25914) D

ARRENDA-SE um predio á rua Theophilo Ottoni, ao chegar á rua Uruguayana. Tem grande armazem e 1º andar. Tratar com Lafayette Bastos & C., á rua Buenos Aires n. 46. Tel. Norte 1478. (B 25979) D

ALUGA-SE uma salinha de frente, em casa de familia a um senhor de respeito. Rua Senador Dantas, 24. (B 25889) D

ALUGA-SE o predio da rua Vasco da Gama n. 93. Informações á rua General Camara n. 204, das 15 ás 17 horas. (B. 25922) D

ALUGA-SE quarto chic, sala, casaes edosos, rapazes e estudantes de tratamento, pensão Sá, tem telephone. Rua Riachuelo n. 158. (B 26380) D

ALUGA-SE um bom quarto mobilado com lavatorio de agua corrente, com entrada independente. Preço 150$. Rua Senador Pompeu n. 254. (B ......) D

ALUGAM-SE quartos mobilados com lavatorio de agua corrente, preço 130$, a cinco minutos da Central do Brasil. Senador Pompeu 254. (B 25698) D

CONSULTORIO ou escriptorio, com telephone e lavabo, aluga-se á rua da Assembléa n. 37, sobrado. (B 27062) D

CONSULTORIO esplendido, aluga-se, á rua da Quitanda n. 11, esq. de Assembléa, com 3 sacadas. (B 26790) D

ESCRIPTORIO — Sala optima, com 3 sacadas de frente, bom quarto, centro commercial, aluga-se, á rua dos Ourives n. 139, sobrado. (B 27052) D

Fogões e aquecedores á gaz novos
A DINHEIRO E A PRAZO

Tres bocas com forno, desde 200$000 com collocação, aquecedores a gaz desde 150$000, com collocação; todos os apparelhos são garantidos.

Concertos de fogões e aquecedores
Orçamento grátis: chamar pelo Teleph. Norte 5664. Sociedade Federal Suissa, á rua General Camara numeros 238 e 240. (2692)

CATTETE

ALUGA-SE um optimo quarto á rapaz solteiro, em casa de todo conforto; á rua Paulo de Frontin 16, 1º andar. T. C. 3115. (B 27124) E

ALUGA-SE quarto mobilado esplendido em casa de familia a cavalheiro distincto. Ladeira da Gloria 14. Casa 8. (B 27128) E

ALUGA-SE lindo quarto mobilado com todas commodidades, a rapazes do commercio, á ladeira da Gloria 14. Casa 9. (B 26868) E

ALUGA-SE esplendidos quartos com agua corrente com ou sem mobilia, predio recentemente construido na rua Candido Mendes 57 Gloria. (B 27104) E

ALUGA-SE um bom quarto mobilado sem pensão. R. Corrêa Dutra n. 150. (B 27018) E

ALUGA-SE sala e quarto da frente bem mobiladas para senhoras de tratamento. Unico inquilino. Tem phone, Cattete, 45, sobrado. (B 27061) E

ALUGA-SE sem pensão, em casa de familia uma sala de frente a senhor de tratamento. Rua Barão do Flamengo n. 18. (B 36591) E

ALUGA-SE em casa de familia uma sala, com ou sem pensão. Fornece pensão. Rua Silveira Martins, 115. (B 26729) E

ALUGAM-SE quartos mobilados, á rua Santo Amaro n. 69, tem telephone. (B 26422) E

ALUGA-SE em casa de familia a meio minuto do centro, um quarto mobilado, sem pensão, a cavalheiro, ou moços do commercio, telephone, e todo conforto. Rua Senador Dantas, 95. (B 26803) E

ALUGA-SE uma esplendida sala mobilada entrada independente. Rua Almirante Tamandaré n. 46. Cattete. (B 26810) E

ALUGAM-SE quartos mobilados na rua Pedro Americo, 38, alto. B. M. 1487. (B 26714) E

ALUGA-SE um amplo quarto com ou sem moveis em casa de familia, á rua do Cattete n. 172, sob. Só a rapazes do commercio ou casal sem filhos. (B 26691) E

ALUGA-SE boa sala mobilada sem pensão em casa de familia, á rua Almirante Tamandaré. Informações tel. B. M. 1175. (B 26695) E

ALUGA-SE sala e quartos separados, bem mobilados com ou sem pensão. Rua Russell n. 50. (B 2697) E

ALUGAM-SE magnificas salas com janellas para a rua, moveis de estylo, optima comida, na pensão familiar Washington, que funcciona em predio novo e confortavel, a sete minutos do centro commercial, á rua do Cattete n. 164, esquina de Andrade Pertence. (B 25951) E

ALUGAM-SE dois bons quartos, juntos ou separados em pensão estrangeira, com boa comida. R. Benjamin Constant n. 39. Gloria. Telephone 1375 B. M. (B 25881) E

ALUGA-SE uma esplendida casa com 6 quartos, 3 salas e grande sala de jantar. Rua do Cattete, 11. Teleph. B. M. 1140. (B 26638) E

ALUGAM-SE salas e quartos e appartamentos mobilados com pensão de primeira ordem, um appartamento independente com ou sem pensão, á rua Santo Amaro n. 44, pensão Ritz. (B 25634) E

FAMILIA respeitavel, estrangeira, aluga boa sala mobilada e ainda um quarto, a senhor ou casal de tratamento; rua Paysandú n. 232. (B 25903) E

FAMILIA aluga quarto mobilado, a senhor ou dois rapazes de tratamento; á rua Corrêa Dutra n. 154. (B 27094) E

FLAMENGO — Aluga-se, em casa de familia, magnifico quarto mobilado, a cavalheiro do commercio. Preço modico. Rua S. Salvador n. 14. (B 26598) E

SALA independente e muito bem mobilado, aluga-se uma á rua Tavares Bastos n. 4, Cattete. (B 26765) E

SALA e quarto aluga-se com rica mobilia e pensão excellente a casaes ou cavalheiros de tratamento. R Silveira Martins, 79. (B 25940) E

LARANJEIRAS

ALUGAM-SE bons quartos com pensão e todo conforto a casaes de tratamento. Casa em centro de grande jardim, no saluberrimo bairro das Laranjeiras, á rua Pereira da Silva, 128. (B 27030) F

BOTAFOGO

ALUGA-SE em casa de familia uma sala de frente, com todo o conforto, com ou sem pensão, a casal ou cavalheiro de alto trato. Largo do Machado n. 43. (B 27049) G

ALUGA-SE o magnifico predio para familia de tratamento, á rua Barão de Itamby n. 25, em Botafogo; trata-se defronte no n. 28. (B 25984) G

ALUGA-SE uma sala e um quarto bem mobilado, com entrada independente em casa de familia estrangeira. Rua Bambina n. 67. (B 26674) G

ALUGA-SE a casal, não de muito luxo, um bom quarto de frente, claro e arejado, a preço modico, em casa muito aprazivel e em centro de jardim. Marquez de Abrantes, 151. B. Mr. 3543. (B 26791) G

ALUGA-SE por 400$, taxas e agua a casa da r. Oliveira Fausto, 47, com 3 quartos, 2 salas e mais dependencias, com entrada ao lado; trata-se á rua General Camara n. 24. Peixoto & C. (B 25953) G

ALUGA-SE em casa de familia, uma linda sala com optima pensão, para casal. S. Clemente, 289. (B 26612) G

ALUGA-SE para familia de tratamento a esplendida casa da rua da Passagem n. 244, tem quatro quartos, duas salas, copa, cozinha, banheira e mais dependencias. Está aberta dos 9 ás 16 horas e para tratar na mesma. (B 25904) G

BOTAFOGO — Alugam-se, á rua S. Clemente n. 112, uma excellente sala de frente e dois quartos, com ou sem mobilia e com pensão, em casa de familia. (B 26840) G

COPACABANA

ALUGAM-SE, em casa de familia, duas boas salas de frente, com ou sem pensão, rua Goulart 39 — Leme. (B 27065) H

ALUGAM-SE dois espaçosos quartos, a casal ou cavalheiros de tratamento, com pensão, em casa de familia respeitavel, perto dos banhos de mar, á rua Figueiredo Magalhães, 141. Telephone Ipanema 1625. (B 26853) H

ALUGA-SE uma casa com ou sem mobilia para familia de tratamento com 3 quartos, 2 salas, banheira, quintal e mais dependencias. Rua Diniz Cordeiro n. 28. Real Grandeza. (B 27040) H

ALUGA-SE á familia de alto tratamento magnifica casa á rua Leopoldo Miguez n. 14, Copacabana. Tratar na rua Copacabana n. 875, ou do Rosario n. 137. (B 27029) H

ALUGA-SE uma sala á praça Serzedello Corrêa n. 17, 2º pavimento. (B 27003) H

ALUGA-SE uma casa á rua Barroso n. 77, casa 13. Estação E. Novo, com duas salas, dois quartos, etc. (B 26735) H

ALUGA-SE um quarto mobilado, em casa de pequena familia, perto dos banhos de mar. A vagar em 1 de maio. Gustavo Sampaio n. 218, Leme. (B 26416) H

CONTRATO — Casa — Traspassa-se o contrato da casa da antiga rua Vinte de Novembro, hoje Visconde de Pirajá n. 29, casa II, Ipanema, a quem comprar alguns moveis existentes na mesma. Aluguel mensal 560$000. Tratar pelo phone B. M. 3832. (B 27023) H

Casa em Ipanema
Aluga-se com contracto a casa mobilada da Rua Visconde de Pirajá n. 440, para tratar com o Sr. Felix, na gerencia desta folha. (2287) H

QUARTOS com agua corrente para familias e solteiros, todo conforto, cozinha boa, perto da praia, bonde e auto-omnibus, a preço modico. Rua Barroso n. 43. Tel. Ipan. 1327. Hotel Balneario. (B 25909) H

SALA. Alugam-se duas bem mobiladas, com optima pensão, juntas ou separadas. Rua Copacabana, 534. (B 25887) H

GAVEA

ALUGA-SE por 800$000 a casa mobilada da rua das Acacias, 34, Gavea, perto do novo Jockey-Club; informações á rua General Camara, 24, com Peixoto & C. (B 25955) I

ALUGA-SE por 650$000 a casa da rua das Acacias, 32, na Gavea; trata-se á rua General Camara, 24, Peixoto & C. (B 25954) I

RIO COMPRIDO

ALUGA-SE a casa 1 da rua Dr. Costa Ferraz n. 10. Rio Comprido. A chave está na casa II. (B 27025) J

ALUGA-SE optimo predio á av. Paulo de Frontin n. 50, com 5 quartos, e 2 salas, garage, etc. Trata-se no Banco de Credito Mercantil, Quitanda ns. 71-75. (B 26727) J

ALUGA-SE um bom quarto, á familia ou casal, com pensão. Aristides Lobo n. 83. (B 26608) J

ISOLADORES
Companhia Paulista de Material Electrico.
RIO DE JANEIRO
Rua São José, 76.

TIJUCA

ALUGA-SE uma casa á rua José Hygino 82, com 3 quartos 2 salas, entrada para automovel e mais dependencias, chaves no 93 casa 1. Trata-se no Bazar America Uruguayana 38|40. (B 27125) K

ALUGA-SE ou vende-se o grande predio assobradado da rua Uruguay n. 339, com 11 quartos, 3 salas e mais dependencias, proprio para grande familia, collegio ou pensão de tratamento. Póde ser visto a qualquer hora. (B 27078) K

ALUGAM-SE salas e dormitorios para casal sem filhos e moços do commercio em casa de familia estrangeira, á rua dos Araujos, 77; trata-se no mesmo. (B 27048) K

ALUGA-SE o sobrado da travessa S. Vicente n. 49, esquina da rua Haddock Lobo. Informações e chaves no armazem. Trata-se á rua Francisco Eugenio n. 310, de manhã e á tarde. (B 26737) K

ALUGA-SE um esplendido quarto em casa de familia a uma senhora só, á rua Pareto n. 23, Tijuca. (B 26748) K

ALUGA-SE uma boa casa para familia á rua do Mattoso n. 86, aluguel 750$, com 10 quartos, trata-se á rua Gonçalves Dias n. 80. Teleph. 6510 Norte, com Alvaro. (B 26764) K

ALUGA-SE um quarto grande completamente independente; informa-se na rua Mattos n. 112, sr. Moreno. (B 26720) K

ALUGAM-SE com pensão e todo conforto, bons quartos, em casa de familia respeitavel. Rua Conde de Bomfim n. 173. (B 25996) K

ALUGAM-SE dois quartos separados e mobilados, banhos quentes e frios e mais commodidades. Tem telephone, na rua Maris e Barros n. 406. (B 25262) K

ALUGA-SE um lindo bungalow na rua Medeiros Passaro n. 51. Muda da Tijuca, com 5 quartos, garage, etc. Trata-se á rua S. Pedro n. 61, 1º andar. Telephone N. 162. (B 23973) K

ALUGA-SE a familia de tratamento o predio da rua Conde de Bomfim n. 531, com 5 quartos, tres salas, banheira e mais dependencias. Trata-se na rua Dr. José Hygino n. 208. (B 25660) K

FAMILIA de tratamento aluga um quarto a casal sem filhos, senhora ou cavalheiro. Rua Felix da Cunha n. 32 (Conde de Bomfim). (B 27068) K

SALA de frente ou quarto, aluga-se com pensão, em confortavel casa em centro de jardim, á rua Moura Brito, 42; Conde de Bomfim. (B 26702) K

SÃO CHRISTOVÃO

ALUGA-SE lindo bungalow acabado de construir com duas residencias, completamente independentes e todo conforto para familias de alto trato. R. Emancipação n. 22, S. Januario. (B 25893) L

ALUGA-SE uma casa na rua Major Fonseca n. 23, com 2 salas, e 4 quartos, mais dependencias. Trata-se no n. 22, junto dos bondes de S. Januario. (B 26760) L

VILLA ISABEL

ALUGA-SE o excellente predio, para familia de tratamento, na rua Pereira Nunes n. 205; aberto das 8 ás 11 horas da manhã, e do meio-dia ás 5 horas da tarde. (B 27080) M

ALUGA-SE ou vende-se a casa da rua Lins Vasconcellos n. 533 póde ser vista a qualquer hora. Tratar com Lafayette Bastos & C., á rua Buenos Aires n. 46. Tel. Norte 1478. (B 25985) M

ANDARAHY

ALUGA-SE um sobrado novo ainda não habitado para familia de tratamento, com 7 quartos, 2 salas 700$; 1 dito com 6 quartos 600$000; 1 dito com 2 quartos e 2 salas sobrado 250$, á rua Pereira Nunes 36. (B 27070) N

ALUGA-SE a boa casa da rua Gonzaga Bastos, 192 (Aldeia Campista). Tratar com Lafayette Bastos & C., á rua Buenos Aires n. 46. Tel. Norte 1478. (B 25986) N

ALUGA-SE ou vende-se o predio da rua Barão de Vassouras, 55, quasi esquina da rua Barão S. Francisco Filho, Andarahy, póde ser visto das 12 ás 4 da tarde, informações pelo telephone B. M. 2862. (B 26746) N

ESTACIO

ALUGA-SE por 750$000 mensaes o grande predio á rua Zamenhoff, 34 (antiga rua Maria José). Estacio de Sá. (B 25976) O

LAPA

FAMILIA de tratamento aluga, á rua Augusto Severo n. 46, praia da Lapa, uma sala bem mobilada, bem arejada e com pensão de 1ª ordem. (B 27028) P

ALUGA-SE um appartamento independente, sem pensão. Rua Augusto Severo n. 82 (Lapa). Ver depois do meio-dia. (B 26627) P

CATUMBY

ALUGA-SE o armazem da rua José Bernardino n. 6. Tratar Riachuelo n. 17. (B 25756) R

SANTA THEREZA

ALUGA-SE tres quartos, 2 salas, jardim, etc. Rua Philadelphia, 8, largo do Guimarães, Santa Thereza. (B 27004) S

SUB. CENTRAL

TODOS os Santos. Aluga-se com contrato o predio da rua Honoria, 122, tendo 2 quartos, 2 salas e mais dependencias, proprio para familia de tratamento. O logar é servido por duas linhas de bondes. Trata-se no mesmo. (B 27050) U

ALUGA-SE o predio da rua Marechal Machado Bittencourt, 131, estação do Riachuelo, com 3 quartos, 2 salas e mais dependencias, luz electrica e fogão a gaz. Trata-se no predio n. 105 da mesma rua. (B 25788) U

ALUGAM-SE diversas casinhas na avenida da rua Dias da Cruz, 90 (Meyer) a 200$ cada uma, tem 2 quartos, 2 salas e terraço; tratar com Lafayette Bastos & C., á rua Buenos Aires n. 46. Tel. Norte 1478. (B 25982) U

ALUGA-SE o armazem da rua Clarimundo de Mello n. 90. Tratar: Riachuelo n. 17. (B 26757) U

ALUGAM-SE dois magnificos quartos independentes casa de familia, centro de jardim, com ou sem mobilia, á moço solteiro. R. Clara de Barros n. 41. Est. Riachuelo. Dois minutos da estação. (B 25878) U

ALUGA-SE com contrato, predio novo de dois pavimentos, com todo o conforto moderno, jardim e grande quintal, em frente á estação do Meyer e dos bondes. Aluguel 400$ e taxas. R. Paraguay n. 52, onde tem pessoa para mostrar. (B 26796) U

SUB. LEOPOLDINA

ALUGA-SE a boa [illegible] á rua Paranhos n. 51 (Ra[illegible]), com tres quartos, 2 salas, etc. Tratar com Lafayette Bastos & C., á rua Buenos Aires n. 46. Tel. Norte 1478. (B 25983) V

NICTHEROY

ALUGAM-SE para negocio com contrato, os predios em obras rua da Conceição ns. 62 e 64, Nictheroy, ou vendem-se, separados, com o de n. 60. Informe-se nas obras. (B 26856) W

ALUGA-SE por 650$000 e taxas, a casa n. 143, da rua Presidente Pedreira (Nictheroy); trata-se á rua General Camara n. 24, Peixoto & C. (B 25956) W

ALUGA-SE boa sala de frente e bons quartos mobilados, em casa de familia. Praia de Icarahy, 11. Phone 2163. (B 26632) W

BANHO de mar — Icarahy — Quartos mobilados, com pensão. Praia de Icarahy n. 231. (B 27059) W

ILHAS

ALUGA-SE por anno, com fiador idoneo, ou vende-se a villa Bemtevi com 64 metros de frente rua em terreno com arvoredos todo murado á rua Adelaide Lambary 4 praia Catimbáu (Paquetá), propria para sportsmen pela sua privilegiada situação, a casa tem varanda, 3 salas, 4 quartos cozinha banheiro, W. C. com esgoto, agua e electricidade e mais conforto hygienico trata-se com o proprietario H. Simesen. (B 25119) Y

VENDAS DE PREDIOS E TERRENOS

CASA — Vende-se, rua Maria Passos 336-A. Engenheiro Leal. (B 25666) 1

DESENVOLVA O APPETITE

A dyspepsia, os gazes no estomago e a sensação de abatimento após as refeições são males causados muitas vezes por indigestão nervosa. Mostram um estado de fadiga devido a excesso de trabalho ou de folguedos. Evitem-se doenças serias revigorando os nervos, augmentando o appetite e fortificando todo o organismo com o

Phosfato Acido de HORSFORD

(17156)

VENDEM-SE os 3 predios modernos da rua João Euphrasino ns. 7, 9 e 21, ainda não habitados; tem vigia para mostrar, das 8 ás 5; apear na rua Barão do Bom Retiro n. 408, padaria. Ver e tratar á rua dos Ourives n. 72, loja. (B 26837) 1

VENDEM-SE, á vista ou a prazo, tres modernos predios; todos são isolados e têm garage, quintal, terraço, etc.; á rua dos Ourives n. 51, 1º andar. Tel. Norte 3979. (B 27066) 1

VENDE-SE o predio da rua Bella Vista n. 91, no Engenho Novo, com 3 quartos, 2 salas, jardim na frente. Preço 20 contos. Tratar pelo phone Central 5433. (B 26397) 1

VENDE-SE com facilidade de pagamento, depois de comprado á vista, qualquer dos predios aqui annunciados. Tambem se edifica em terreno do pretendente. Milhares de pessoas têm-se feito, assim, proprietarias; só os ingenuos continuam pagando aluguel; "Credito Immobiliario", Soc. Ltda., á rua do Carmo n. 58; telephone Norte 6221. (B 25668) 1

VENDE-SE um magnifico lote de terreno á rua Jardim Botanico, entre 125 e 129; informa-se sul 2303 ou no n. 129. Loja. (B 26408) 1

VENDE-SE um terreno todo plantado, com uma casa, 90 m., 3 commodos, em Braz de Pina, por 3:500$. Á rua Guayba n. 249; o mesmo mede 16 x 40; trata-se á rua General Caldwell n. 170, loja. (B 25880) 1

VENDEM-SE duas casas com dois quartos e duas salas cada uma e mais pertences, por preço de occasião. Á rua Ramiro Magalhães, antiga Maria Flora n. 162. (B 25891) 1

VENDE-SE o predio da da ladeira de Santa Thereza, 17. Trata-se na rua S. Pedro n. 61, sobrado, sala 1; telephone Norte 162. (B 25786) 1

VENDE-SE um magnifico terreno, proximo ao Jockey-Club, no Jardim Botanico. A rua é plana, illuminada e esgotada, com bonde á porta. Tratar com Lafayette Bastos & Cia., á rua Buenos Aires n. 46. Tel. Norte 1587. (B 25978) 1

VENDE-SE um terreno á rua Caldas Barbosa, junto ao n. 27 (Piedade); tem 11 x 60; trata-se á rua da Harmonia n. 96. (B 26812) 1

VENDAS DIVERSAS

ESQUADRIAS, armações, escadas, reconstrucções de predios a preço sem competidor. Procurem orçamento. Riachuelo, 17. (A. Freire). Tel. 2013 Central. (B 26759) 2

FRISOS — Vendem-se 80 metros, peroba de Campos, 3 centimetros, por qualquer preço, para desoccupar logar; rua S. Christovão n. 519. (B 27116) 2

MME Souza cartomante, só acceita gratificação depois dos trabalhos adqueridos. Rua Visconde Rio Branco 319 phone 259 Nictheroy. (B 27093) 3

MODISTA executa qualquer figurino por systema francez e costumes. Rua S. José 28 sobrado, phone Central 1669. (B 27075) 3

MEYER — Vende-se um terreno com 10x40 junto e antes do n. 34 da rua Barão de S. Borja. Ourives, 51-1º T. N. 3978. (B 27085) 2

PREDIO — Vende-se o solido e moderno predio á rua Barão de Itapagipe n. 321, em leilão, pelo PALLADIO, quarta-feira, 4 de maio de 1927, ás 4 1|2 horas. (B 26866) 1

PIANO para estudo. Vende-se á rua Visconde Figueiredo 69. (B 25660)

Piano — Vende-se um bom para estudos, Avenida Lauro Müller 62. (B. 26603) 2

TERRENOS URBANOS — Vendem-se á vista ou em prestações mensaes modicas, dando-se posse immediata, os seguintes: um de 10x21, em Ipanema, entre o n. 417 e 421; um no Andarahy, com 10x48, á rua Gurupy, em frente ao n. 63 e outro no Meyer, á rua Barão de S. Borja, com 10x40. Ourives, 51-1º T. N. 3978. (B 27084) 2

VENDE-SE um bom piano allemão, com cepo de metal e cordas cruzadas, com pouco uso, na rua Tavares Bastos n. 31, Cattete. (B 27105) 2

VENDE-SE um esplendido bilhar. Informações pelo telephone Sul 206. (B 27113) 2

Terrenos na Tijuca

Vendem-se optimos lotes de terreno, promptos para construcção, no melhor ponto da Tijuca, rua S. Carolina esq. de S. Miguel. Ver no local. Tratar com o sr. Maximiliano, av. Rio Branco 9, sala 260. Vende-se tambem em globo.

(B 25560)

VENDE-SE terreno na Avenida do Exercito, em S. Christovão, com 15 metros de frente; informações á rua General Camara n. 24. Peixoto & Cia. (B 25957) 1

TERRENOS PARA LAVOURA
Vendem-se optimos sitios na estação de Belém, para lavoura, em pequenas prestações mensaes. Tratar no local em frente da estação com o sr. Alves (2130)

VENDEM-SE dois predios na rua Tuyuty 30-32, por 34:000$; renda mensal 530$, e 4 casinhas por 16:000$, que podem render 400$000. Rua Tuyuty 34. Tel. V. 1510; bonde São Januario. (B 25929) 1

VENDEM-SE superiores lotes de terreno de 16 x 35 e 11 x 35, na Avenida Delfim Moreira, Leblon. Pagamento: parte á vista e maior parte a prazo. Tratar na Companhia Predial (filial), á rua Treze de Maio n. 64-A (em frente ao Theatro Lyrico). (2130)

VENDEM-SE seis predios para renda, na rua Filgueiras Lima, antiga Diamantina; informa-se na confeitaria, com o sr. Bastos. (B 25916) 1

VENDE-SE um cofre novo por preço de occasião; rua Larga n. 27, sobrado. (B 26815) 2

VENDE-SE Café e Bilhares Central, contrato novo, paga pouco aluguel, bom ponto; o predio serve para qualquer negocio, defronte a estação Galdino Rocha; negocio de occasião, por motivo de viagem. (B 26665) 2

VENDEM-SE os moveis que guarnecem a casa da rua São Paulo n. 25 A, Sampaio. Tudo bem tratado. (B 25902) 2

VENDE-SE muito barato qualquer objecto na "Joalheria Valentim", rua Gonçalves Dias, 37; phone 994 Cent.; tambem compra, troca, faz e concerta joias com seriedade. (B 26667) 2

ACHADOS E PERDIDOS

CASA Campello — Avenida Passos n. 29 A. Perdeu-se a cautela n. 163.289, desta casa. (B 27057) 4

CIA. Aurea Brasileira; Avenida Passos, 11 — Perdeu-se a cautela n. 125.093, da serie A, á secção de penhores desta Companhia. (B 27069) 4

CASA de Penhores Arthur Alvim; rua Luiz de Camões n. 40. Perdeu-se a cautela n. 113.868, desta casa. (B 26838) 4

PASTA DENTIFRICIA S.S. WHITE
PASTA DENTIFRICIA S.S.WHITE
PASTA DENTIFRICIA S.S.WHITE
RIO DE JANEIRO

(17573)

PREDIOS — Vendem-se os da rua Silva Gomes ns. 14 e 16, em Cascadura, proximos aos bondes e trens, trata-se á rua S. José n. 57, loja, com o leiloeiro PALLADIO. (B 26467) 1

PREDIO e terreno por preço barato. Rua General Polydoro. Inf. rua Barão de S. Felix n. 155, Moraes. (B 26869) 1

PREDIO — Vende-se o da rua Adriano n. 14. Todos os Santos, em leilão, pelo PALLADIO, sexta-feira, 29 do corrente, ás 4 1|2 horas. (B 26593) 1

Compras, vendas, hypothecas e sublocações de predios e terrenos.
Uruguayana n. 95. — Figueiredo, das 10 ás 18.
(B. 21985)

TERRENOS NO LEBLON — Vendem-se lotes na Avenida Ataulpho de Paiva, proximo de Ipanema, bondes á porta e junto á praia, a vista e a prazo. Tratar á rua 7 de Setembro 59-2º, N. 4899. (B 27071) 1

TERRENO. Vende-se o magnifico á rua Alvaro Ramos, situado em frente do predio n. 31 do qual é desmembrado, em leilão pelo PALLADIO, quinta-feira, 28 do corrente, ás 4 ½ horas. (B 26592) 1

TERRENO — Vende-se 20 x 50. Rua Prudente de Moraes, a cem metros da Praia. Tratar á Rua Copacabana n. 18. (B. 26470) 1

VENDEM-SE dois predios á rua D. Anna Nery ns. 345 e 347, Rocha. Tratar com o sr. Joaquim, na casa Samuel. (B 26846) 1

VENDEM-SE os materiaes da demolição do predio da rua Theophilo Ottoni n. 41. Ver e tratar no mesmo. (B 26835) 1

VENDE-SE um magnifico terreno em Copacabana, junto ao nº 536 da rua Barata Ribeiro. Tratar no palacete que fica nos fundos do mesmo terreno.

VENDE-SE lindo e confortavel palacete, recentemente construido, e ainda não habitado, com amplas e hygienicas accommodações, para familia de tratamento ou legação estrangeira, com bellissima vista, situado á Avenida Maracanã n. 775 e rua Trinta de Abril n. 33, no aprazivel e saudavel bairro da Tijuca. Póde ser visto diariamente. Facilita-se o pagamento. Trata-se com o proprietario, á rua General Camara n. 87, sobrado. (B 25987) 1

VENDEM-SE terrenos em pequenas prestações mensaes, no Sapé, Linha Auxiliar, logar saudavel e de grande futuro, agua do rio d'Ouro. Informações no local, ou no escriptorio da Companhia Predial, á rua Treze de Maio n. 64-A.

VENDE-SE no Leme por 60 contos um lote de terreno com 12 metros de frente. Trata-se com o Sr. Ridolfi á rua 13 de Maio n. 64-A (em frente ao Theatro Lyrico).

VENDE-SE a longo prazo excellente lote de terreno com 10 x 40 á rua Pereira da Silva (Laranjeiras). — Trata-se com o sr. Ridolfi á rua 13 de Maio n. 64-A (em frente ao Theatro Lyrico. (2130)

VENDE-SE por 22:000$, um terreno á rua Candido Mendes, magnificamente situado, proprio para predio de moradia de tratamento. Trata-se á rua 13 de Maio, 64-A. COMPANHIA PREDIAL.

COMPANHIA Aurea Brasileira — Avenida Passos 11. Perdeu-se a cautela n. 123.630, da serie A, da secção de penhores desta Companhia. (B 26676) 4

CASA Liberal; rua Luiz de Camões n. 60, Rio de Janeiro. Perdeu-se a cautela n. 240.363, desta casa. (B 26693) 4

COMPANHIA Aurea Brasileira — Avenida Passos n. 11. Perdeu-se a cautela n. 41.916, da serie B, da secção de penhores desta Companhia. (B 26609) 4

COMPANHIA Aurea Brasileira — Avenida Passos n. 11. Perdeu-se a cautela n. 127.585, da secção de penhores desta Companhia.

CASA Campello — Avenida Passos n. 29 A. Perdeu-se a cautela numero 166.379, desta casa. (B 26611) 4

CASA Campello — Avenida Passos n. 29 A. Perdeu-se a cautela numero 159.743, desta casa.

CIA. Aurea Brasileira; Filial; rua Sete de Setembro n. 187. Perdeu-se a cautela n. 21.400, da serie A, da Filial desta Companhia. (B 27038) 4

CIA. Aurea Brasileira; Avenida Passos, 11. Perdeu-se a cautela n. 124.138, da serie A, da secção de penhores desta Companhia. (B 27013) 4

PERDEU-SE a caderneta de numero 620.951, da 3ª serie, da Caixa Economica Federal. (B 26700) 4

PERDEU-SE a caderneta da Caixa Economica n. 675.670, da 3ª serie. (B 25890) 4

VIANNA, Irmão & Cia.; rua Pedro I, antiga Espirito Santo, 28 e 30. Perdeu-se a cautela n. 120.082, desta casa. (B 26706) 4

TRASPASSA-SE

TRASPASSA-SE ou aluga-se a confortavel casa á praça Barão de Drummond n. 10. Trata-se á rua São Pedro [illegible], com o sr. Henrique. (B 26852) 5

TRASPASSA-SE um sobrado mobilado. Ver e tratar av. Henrique Valladares n. 21, sobrado. (B 26826) 5

HEMORRHOIDAS

As hemorrhoidas trazem excitação nervosa, irregularidade na evacuação, má digestão, tonturas, vertigens, nervosismo, cansaço, dôres na evacuação e outros symptomas, que desapparecem rapidamente com o uso do conhecido

PÓS ANTI-HEMORRHOIDARIOS DE LUIZ CARLOS

Basta usar 2 a 3 vidros, que em poucos dias ficará bom das hemorrhoidas. A' venda em toda parte.
Pedidos a "S. A. Vanadiol", S. Paulo.
(677)

DIVERSOS

CARTOMANTE — D. Maria Emilia, a celebre e 1ª do Brasil e Portugal, consagrada pelo povo mais perita, ultima palavra da cartomancia e em sciencias occultas; ás pessoas do interior, consultas por carta; seriedade e sigillo; residencia á rua Visconde de Uruguay n. 157, em Nictheroy, e caixa postal 1.688. Rio de Janeiro. (B 27003) 3

COMPRA-SE PIANO urgente para particular, mesmo precisando reparos. Tel. 241, Villa. (B 25911) 3

Dinheiro — Descontam-se duplicatas e promissorias de commerciantes idoneos, juros minimos. Rua da Quitanda n. 60, 1º, sala 4. (B 26138) 3

DEVOÇÃO de S. Sebastião de Lucas — Avisa aos caros irmãos e mais amigos da devoção desta capella, que a Tombola que havia de correr no dia 30 de abril, ficou transferida para o dia 21 de maio proximo. — *A Directoria.* (B 26844) 3

DINHEIRO — Precisa? Procure "A PROTECTORA" — rua Visconde do Rio Branco 35, sob. Associando-se conseguirá com facilidade um emprestimo a juros modicos e prazo longo, sem fiador. Socios de ambos os sexos. (B 26857) 3

DERMICURA Sara qualquer comichão, empingem, sarna, darthro ou eczema, (não é pomada... Em todas as drogarias e pharmacias. (15052 B)

EM casa de familia, dá-se pensão á mesa. Rua Marquez de Abrantes n. 191. (B 27109) 3

ENCERADOR — Raspa, calafeta e encera qualquer assoalho. Norte 2199. — José Francisco. (B 26631) 3

FAZ-SE qualquer costura: camisas de homem, roupas de creança e de senhora, com perfeição, á rua Salvador Corrêa n. 62, casa 6. (B 25875) 3

Gratifica-se bem a quem tiver encontrado na noite de sabbado ultimo, em um automovel um "renard argente" e entregar á rua da Gloria n. 100. (B 27133)

FERIDAS e ulceras o melhor medicamento é a BORALINA — Deposito: á rua São Pedro numero 127. (B 25516) 3

IMPOTENCIA seu tratamento Avenida Almirante Barroso, (antiga Barão de S. Gonçalo) n. 1, 2º andar — 9 ás 10. Dr. Pedro Magalhães. (B 26582)

M. Camara viuvo e successor da notavel cartomante Mme. Zizina acha-se em Nictheroy, Rua V. Rio Branco 389. Pensão Central em frente as barcas. Tel. 1361, de 10 ás 5 horas. (B 27051) 3

Mme. ZAMBELLI Escola de Chapéos e Côrte fundada em 1900. Acceita discipulas e as dá promptas com 25 lições. Corta moldes por medida. Rua S. José n. 83. Deposito dos manequins mecanicos. (B 27082) 3

MACHINAS de escrever. Underwood, Remington, Royal, Corona e Remington portateis e outras; Triumphator e Brunsviga de calcular; todas perfeitas modernas e a preços excepcionaes, no largo do Capim, 8. E. Magalhães. (B 27001) 3

PRANCHADOR fôrmas chapéos senhoras, precisa-se, na rua Buenos Aires n. 147. (B 27079) 3

PENSÃO — Almoço e jantar, 110$; meia pensão, 60$; fornece-se á mesa, 5 pratos, sobremesa e café; limpeza, variedade e serviço rapido. Rua da Quitanda n. 72, 2º andar. (B 27106) 3

PENSÃO — Dá-se a domicilio, em Copacabana, farta e variada, a 180$000. Telephone Ipanema 1625. (B 26854) 3

PENSÃO a domicilio, cozinha de 1ª ordem. S. Clemente n. 289. Telephone Sul 2305. (B 27027) 3

PENSÃO — Fornece-se, esplendida, com o maximo asseio. Rua Copacabana n. 534. (B 25886) 3

PENSÃO a domicilio, cozinha de 1ª ordem; rua Dois de Dezembro, 78, Cattete; tel. B. Mar 779. (B 22023) 3

PIANOS e auto-pianos allemães, R. Ferreira & Cia. Rua Mariz e Barros 389 e 391. (edificios proprios), T. Villa 3968. A maior casa importadora. Não comprem sem visital-a ou pedir catalogos. (17075)

PIANOS LUX
NÃO TEM RIVAL

Unicos fabricados com madeiras do paiz. Contendo 88 notas, teclado de marfim, e de tres pedaes — Vendas a dinheiro e a prestações; tambem aluga-se.
AVENIDA 28 DE SETEMBRO, 341
Telephone — Villa 3228
(1086)

PROCURA-SE um socio com capital de 5 a 10 contos de réis, para um bom negocio. Resposta nesta folha a J. J. M. (B 26699) 3

MAGNESIA DIVINA allivia immediatamente: acidez, dyspepsia e indigestão. (2265)

SER FELIZ nos negocios amores, ter saude e realizar tudo que desejar; cartas com sellos para resposta, a F. P. Silva, Estação de Mesquita. E. do Rio. (B 25431) 3

Utero — Colicas falta de regras, dôres nos ovarios, hemorrhagias, o melhor medicamento é o ELIXIR DAS DAMAS, do Dr. Rodrigues dos Santos. Deposito: RUA S. PEDRO N. 127. (B 25515) 3

VICTROLAS, especialidade em concertos, de todas as marcas, na casa Oliveira, rua da Carioca n. 48.

MEDICOS

Mercurio injectavel
Indolor e efficaz?
HYDRARGON EHRLICH
(B 26684)

CLINICA DE SENHORAS
Prof. Octavio de Andrade e dr. Cesar Esteves, especialistas, tratamento sem operação da falta de regras colicas, suspensão, etc. Diagnostico precoce da gravidez. L. de S. Francisco n. 25, das 9 ás 11 e de 1 ás 4 horas. Tel. C. 1591. (B 22793) 6

Gonorrhéa Syphilis — Syphilis, poucos dias aguda ou chronica em ambos os sexos, cura radical em injecções indolores. Av. Almirante Barroso, (Barão S. Gonçalo), 1, 2º andar, 9 ás 19. T. C. 10009.
DR. PEDRO MAGALHÃES
(B 26581)

BLENORRHAGIA
Cura radical pela diathermia e raios ultra-violeta (methodo inteiramente novo no Brasil, o de melhores resultados actualmente conhecido), tratamento rapido, cura em poucas applicações, indolores e sem o menor perigo — eschola de Negelschmidt, Berlim e Kowarschik, Vienna). Dr. Cocio Barcellos ex-assistente da Fac. de Med., medico da Polic. de Botafogo. Das 9 ás 11 e [illegible] Tel. C. 1.861. [illegible]
AVISO — Consultas e tratamentos com hora marcada — das 9 [illegible] (1937) C

VARICES E HEMORRHOIDES
Tratamento especial sem operação, processo das clinicas de Paris. Tratamento dos rheumatismos e affecções dolorosas do figado, rins, estomago, intestinos, etc. Diathermia e alta-frequencia. Dr. Cesar Galvão, com pratica dos Hospitaes de Paris; Dr. Civis Galvão, assistente da Faculdade de Medicina. Cons. 14 ás 17. Av. Gomes Freire, 63. Telephone Central 2111. (B 26661)

DR. BRANDINO CORRÊA
Molestias do apparelho Genito-Urinario no homem e na mulher. OPERAÇÕES: Utero, ovarios, prostata, rins, bexiga, etc. Cura rapida por processos modernos, sem dôr da

GONORRHÉA
e suas complicações: Prostatites, orchites, cystites, estreitamentos, etc. Diathermia Darsonvalização. R. Republica do Perú 23, sob., das 7 ás 9 e das 14 ás 19 hs. Domingos e Feriados, das 7 ás 10 hs. Central 2654 (B 23596) 6

CONSULTAS GRATIS
Pelo Dr. Luiz Lima Bittencourt, especialista em molestias dos
OLHOS, OUVIDOS, GARGANTA e NARIZ,
todos os dias, das 9 ás 11 horas e pagas das 16 ás 18 horas. Consultorio — Rua Buenos Aires, 158 (entre Andradas e Uruguayana)
Tambem faz o tratamento da catarata sem operação, nos casos indicados. (B 25821)

Operações V. Urinarias
Clinica do Prof. Pedro **Moura, do American College of surgeons, da Academia de Medicina, da Santa Casa. Consultas: R. Carmo 5. 1 ás 5 horas. C. 2652. Resid.: Rua Barão Icarahy 17. B. M. 4.** (B 26634) 6

DOENÇAS DE NARIZ GARGANTA OUVIDOS E BOCCA — Cura garantida e rapida do **OZENA** (fetidez do nariz) Processo inteiramente novo.
DR. EURICO DE LEMOS professor livre desta especialidade na Faculdade de Medicina do Rio de Janeiro. Consultorio: rua da Republica do Perú n. 19, 1º andar (antiga rua da Assembléa), das 12 horas ás 5 da tarde. (B 27056) 6

PROF. BARBOZA VIANNA
Cathedratico de clinica cirurgica infantil e orthopedica da Faculdade, de volta de sua viagem á Europa, tendo adquirido na Allemanha os mais modernos apparelhos, reabriu o seu consultorio á rua Chile n. 17, de 2 ás 4 horas, para tratamento moderno da paralysia infantil, mal de Pott, coxalgia, tumores brancos, deformações do esqueleto, luxações, etc. (B 23251) 6

DR. RAUL ROCHA
(20 annos de pratica)
Vias Urinarias — Gonorrhéa — Hemorrhoidas — Diathermia.
Rua da Assembléa, 37, (das 9 ás 12 e das 3 ás 6). Tel. C. 1416.

Doenças venereas
Cirurgia geral com especialidade dos orgãos genitaes e urinarios. **Tratamento da gonorrhéa (corrimento) e das suas complicações na urethra, prostata, testiculos, bexiga, rins, utero e ovarios; da syphilis, dos cancros molles e das adenites, etc., — pelo DR. JULIO DE MACEDO, á rua da Carioca 54-A (das 8 ás 11 e de 1 ás 6 horas) — Serviço nocturno das 8 ás 9 horas. — Tel. C. 3051.** (B 27096) 6

DR. CARMO PEREIRA — Clinica medica de adultos e crianças. Tratamento especial da tuberculose, arterio sclerose e syphilis. Uruguayana, 27; 1 ás 4. Haddock Lobo, 451, 9 ás 10. Res. Tel. V. 4109. (B 23640) Med.

MOLESTIAS DAS SENHORAS DAS VIAS URINARIAS
Corrimentos, perdas sanguineas, collicas, inflammações, tumores do ventre, etc. Dr. Crissiuma Filho, Rua Rodrigo Silva 7, de 1 ás 3 horas. C. 5730.
(17036)

HYDROCELE
POR MAIS ANTIGA E VOLUMOSA QUE SEJA. Cura radical por processo benigno. COM MAIS DE 30 ANNOS DE CONSAGRAÇÃO, sem operação cortante, sem dôr e sem o afastamento das occupações habituaes. Dr. Crissiuma Fº. Rua Rodrigo Silva, 7, á 1 hora. (16848) 6

GONORRHÉAS e suas complicações em ambos os sexos. Cura radical por processos seguros e rapidos, DR. JOÃO ABREU — DR. DUARTE NUNES. Das 8 ás 19 horas. — Telep. 5803 N. — Rua S. Pedro numero 64. (17352)

MOLESTIAS — DO — CORAÇÃO e VASOS
Methodos modernos de diagnostico e tratamento
Dr. F. de Arêa Leão
Com longa pratica da especialidade e grande tirocinio clinico
A' RUA GONÇALVES DIAS, 67
Das 2 ás 5 horas — Tel. 1115
(2330) 6

Vias urinarias Syphilis Tratamento da gonorrhéa e de suas complicações **no homem e na mulher. Dos cancros venereos e das adenites. Dr. Modesto Pinotti — R. da Carioca, 54-A — Cent. 3051. Das 9 ás 11 — De 1 ás 6 e de 8 ás 9 da noite.** (2165)

RAIOS X, RAIOS ULTRA VIOLETA. Diagnostico e tratamento das doenças do estomago, intestinos, figado, rins, coração e pulmão. Diagnostico precoce da tuberculose. Dr. Olavo de Almeida Leme. Av. Almirante Barroso, 10. Tel. Cen. 785. (B 26851) Med.

DENTISTAS

ALUGA-SE um bom consultorio a medicos ou dentistas. P. Olavo Bilac n. 15. M. das Flores. (B 25962) Dent.

Dr. Silvino Mattos laureado especialista em dentaduras anatomicas, SEM CHAPAS em alguns casos e em PONTES (BRIDGE-WORKS). Preços modicos. Rua 7 de Setembro, 194, das 8 ás 5. Phone Central 1.553. (B 27089) 7

DENTISTAS — Vendem-se por 8 contos as seguintes peças: cadeira "Diamond", quadro e motor de "Electra Dental", cuspideira de fonte S. S. W., compressor "Ritter" e armario "Brasil". Rua S. Francisco Xavier n. 357. Tratar das 16 ás 18 horas. (B 27135) 7

Dr. Silvino Mattos — Laureado especialista em DENTADURAS COM OU SEM PRESSÕES, á guiza dos dentes naturaes. Preços razoaveis. Rua 7 de Setembro n. 194. (B 27089) 7

DENTISTAS — Vende-se um gabinete dentario, constando de cadeira Ideal, motor electrico, mesinha e braço e ferros miudos; preço dois contos e quinhentos mil réis; rua Larga n. 27, sobrado. (B 26814) 7

DENTISTA — Vendem-se uma cadeira, um motor, um gerador de gazolina, um vulcanizador e uma mesinha e braço. Rua dos Andradas, 46. (B 25990) 7

DENTISTA — Dr. Argemiro Pinto (com pratica das Escolas de Paris e Nova York). Rua Rodrigo Silva n. 26. Tel. Central 2016. (B 25271) 7

VENDE-SE uma cuspideira de fonte dupla por 250$; rua Copacabana n. 660, sobrado. (B 26842) 7

PARTEIRAS

MME. VIRGINIA MADRUGA, V. 149, General Bruce, 98; maternidade. (B 25099) Part.

PARTEIRA Mme. Maria Josepha diplomada pela Faculdade de Medicina do Rio de Janeiro e Madrid, com 25 annos de pratica, faz todos os trabalhos de sua profissão; na Av. Gomes Freire, 77. — Tel. C. 3643. Consultas gratis. (B22341)

A SENHORA
Está triste? As suas regras são dolorosas e irregulares, tome CAPSULAS SEVENKRAUT (Apiol, Sabina e Arruda). Tubo 7$. A' venda na Drogaria Huber. — Rua 7 de Setembro, 61. (B 22907) 8

PROFESSORES

ALUMNA do I. de Musica, lecciona piano e theoria a 30$ mensaes. Vae a domicilio. Informações Sta Luzia. Norte 4927. (B 27097) 9

AULAS Linguas e mathematica pelo professor dr. Washington Garcia. Concursos e exames. Pedir prospectos pelo telephone N. 7748. (B 23686) 9

CONCURSO, Banco do Brasil, ensino por funccionario do mesmo; 7 Setembro, 107, Escola Urania. Tel. C. 3772. (B 25930) 9

CURSO commercial, diurno e nocturno. O nocturno 46$ e as materias avulsas 10$ mensaes; 7 de Setembro 107, Escola Urania. Tel. C. 3772. (B 25949) 9

CURSO DE CANTO
Methodo Felia Litvine
CELESTE DE CERQUEIRA
pose da voz — Technica vocal — concertos.
Av. Ipanema 570. (B 26792)

COLLEGIO Nydia Ribeiro — Installado em edificio proprio, com amplas e hygienicas accommodações, completamente independentes, para ambos os sexos. Cursos: Jardim da infancia, primario, médio e secundario. Rua Pereira Nunes n. 78. (B 26468) 9

DACTYLOGRAPHIA, curso commercial, arithmetica, escripturação mercantil, tachygraphia e linguas; Sete de Setembro n. 107, Escola Urania. (B 25948) 9

INGLEZ ensina o seu idioma, theorico, pratico e commercial; 7 Setembro, 107, Escola Urania. C. 3772. (B 25947) 9

COPIAS a machina ao mimiographo; Sete de Setembro, 107, ESCOLA URANIA. (B 25947) 9

LANGUE FRANÇAISE
Lessons par dame française très distinguée. Telephone Ipanema 585, de 9 á midi. (B 25652) 9

MOÇA ingleza ensina seu idioma tel C. 6027. (B 27112) 9

PROFESSORA de piano, diplomada pelo I. N. de Musica, lecciona pela escola moderna. Tel. Ip. 1901, das 8 ao meio-dia. (B 26843) 9

PRATICO PROF. portuguez ensina, só em particular, portuguez, francez, arithmetica, escripturação mercantil, correspondencia, calligraphia, dactylographia, etc., na rua S. José, 34, 2º. (B 27002) 9

PROFESSORA de piano — Trata-se á rua Visconde de Pirajá n. 225. Tel. Ipanema 1860. (B 25626) 9

MULATINHA COELHO
Professora diplomada, com grande pratica de ensino, acceita alumnas de piano em sua residencia ou em casa das exmas. familias. Rua S. Clemente n. 460, casa III, Botafogo. Tel. Sul 3374. (B 24794) 9

SE QUER saber depressa francez, inglez, allemão, professora ensina com brevidade. R. Estacio de Sá, 37. (B 25874) 9

TACHYGRAPHIA — Tachygrapho da Camara dos Deputados professor do Lyceu de Artes e Officios, acceita alumnos particulares. — Methodo simples e de resultados efficientes. — Telephone Sul 2940. (B 26116) 9

"PECHINCHA"
Duas machinas Royal, diversos tamanhos e quasi novas; um archivo de aço, peça especial; uma escrevaninha com duas alas de gavetas e tampo de correr e outros moveis para escriptorio, pelo preço de occasião, vende-se na Avenida Rio Branco n. 133, 2º andar. Elevadores, com o sr. Bloch, das 9 ás 11 horas. (B 26855)

ESCRIPTORIO NO CENTRO
Aluga-se grande sala de frente com uma saleta contigua. Rua da Quitanda n. 46 — centro commercial. (B 26845)

TERRENOS
Vende-se grande área para ser dividida em lotes — De 100 a mil contos. Informações: Ouvidor n. 58, 3º andar, das 3 ás 5 horas. N. 5159. (B 26847)

CASA
Precisa-se com urgencia, de uma nos bairros da Gloria, Cattete ou Botafogo, com tres quartos, duas salas e demais dependencias, com ou sem garage. Informações para o telephone Sul 2466. (B 26849)

RAIOS X
Vende-se uma installação de Raios X, ou admitte-se um collega como socio, para tratamentos pelo pneumothorax. Cartas a esta redacção para Beclére. (B 26850)

Urca — Praia Vermelha
Vendem-se á vista ou em prestações os melhores terrenos das ruas principaes, inclusive lotes á beira mar e lotes sobre a encosta do morro da Urca com soberbas vistas sobre a bahia e as montanhas. Peçam prospectos e detalhes. Ourives n. 51, 1º andar. Telephone Norte 3978. (B 27087)

Escola Polytechnica
Engenheiro civil e professor de mathematica lecciona, em turmas de cinco alumnos, no maximo, as materias do exame vestibular dessa Escola. Telephone Beira Mar numero 3025. (B 27054)

Piano Bechstein
Vende-se um completamente perfeito e sem uso, preço baratissimo. Avenida Gomes Freire n. 108, terreo. (B 27073)

BOTA FLUMINENSE

O maior deposito de calçado na America do Sul

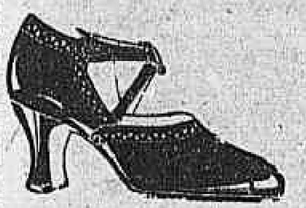

45$000

Sapatos de superior pellica marron com fivelinha no peito do pé, salto Luiz XV de ns. 32 a 40.

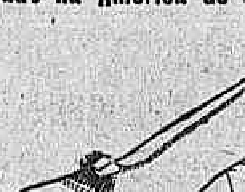

45$000

Sapatos de superior couro naco côr de rosa, com laçinho no peito do pé, salto francez, grande moda de numero 32 a 40.

38$000

Sapatos de superior bezerro naco beije claro, furadinho e tirinhas com fivela no peito do pé, salto cubano, artigo da moda ns. 32 a 40.

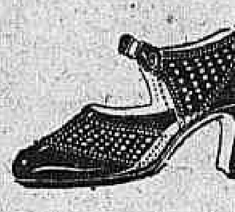

38$000

Superior sapato de pellica preta envernizada, perfuradinhos, forrados de pellica, salto francez artigo chic, de ns. 32 a 40.

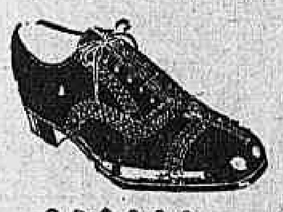

28$000

Sapato de superior vaqueta chromo preto, amarello claro ou côr de vinho sola reforçada, bico largo, artigo forte e da moda de 37 a 45.

40$000

O mesmo feitio em superior bezerro naco, beje, ns. 32 a 40.

PELO CORREIO MAIS 2$500 POR PAR.

Remettem-se catalogos illustrados á quem os pedir com o endereço bem claro, declarando logar e Estado.

Alberto Antonio de Araujo
AVENIDA PASSOS N. 123
Canto da rua Marechal Floriano, 109.
(4339)

ESPINHEIRA SANTA

Soffre do estomago ou dos intestinos?

Pois escute: Ha no Paraná uma planta chamada ESPINHEIRA SANTA, remedio duas vezes secular. Estudou-a ha annos o dr. ALUIZIO FRANÇA, professor de Therapeutica da Faculdade de Medicina e asignalou maravilhosas propriedades curativas no tratamento das doenças do estomago e dos intestinos. O seu trabalho foi communicado á Sociedade de Medicina do Paraná. Hoje a ESPINHEIRA SANTA tem um prestigio therapeutico formidavel. E' preparada como a Herva Matte e usa-se como chá. Vende-se em todas as Pharmacias e Drogarias.

DEPOSITARIOS NO RIO DE JANEIRO
J. Monteiro da Silva & Cia.
FLORA MEDICINAL
Rua São Pedro, 38
PEÇAM PROSPECTO

XAROPE PEITORAL
— de —
ANGICO COMPOSTO

Tosses, Bronchites Agudas ou Chronicas, Catarrhos, Constipações, Influenza, Asthma, Coqueluche, Defluxo, etc.

Vende-se em todas as Pharmacias e Drogarias — Deposito: "Pharmacia Braganina" — Rua Uruguayana, 109.
(17451)

Cama Mechanica Portatil

Ultima palavra em commodidade — Peso 8 kilos. Fab. de Camas de Ferro. Cattete 55. Tel. 2391, B. M.

Corrêa da Silva
(17124)

Amarellão - Opilação

Tratamento seguro e garantido com os comprimidos de — PHENATOL — considerado ha annos, entre os seus congeneres, o especifico da Opilação. Preparado com productos fornecidos pela firma allemã J. D. RIEDEL — BERLIN — BRITZ. Não exige dieta nem purgantes. A cura é confirmada pelo exame das fezes. Com o emprego do — **PHENATOL** — e em seguida dos comprimidos de — **FERRO ORGANICO** — tem-se absoluta certeza da cura da Opilação e da Anemia produzida por essa molestia. A' venda em todo o Brasil. Preço de cada tubo 3$000. Depositarios Geraes. — Alfredo de Carvalho & Cia. — Drogaria Baptista. — Rio de Janeiro. — 1º de Março, 10.

TOMEM SAPHROL

O VERDADEIRO TONICO DOS PULMÕES.
P. de Araujo & Cia. — R. S. Pedro 82 — Rio.
(15296)

Agua Ingleza

Phosphatada Moreira

Tonica, apperitiva e anti-dispeptica

Grande accelerador da nutrição e preventivo da tuberculose. Premiados com o Grande Premio e medalha de ouro na exposição internacional de Roma, 1926.

"BOROSALYL"

MOREIRA

O especifico das molestias de pelle: Empingens, Darthros, Eczemas, Comichões, Suores fetidos, Assaduras do calor, Brotoejas, Frieiras e todas as manifestações pruriginosas. Deposito: Drogaria Carioca 59—Rua Gonçalves Dias—59. Cuidado com as falsificações.
(2295)

Caixa de Conversão

PRATA — MOEDA

Compra-se qualquer quantia de notas conversiveis, assim como pratas da Republica e Monarchia, pagando-se o melhor agio da praça, na Casa de Cambio de

F. MONERO'

AVENIDA RIO BRANCO N. 49 Caixa Postal, 1.741

PREDIOS NOVOS

Excellente emprego de capital

Vende-se em Todos os Santos, á rua Honorio, esquina de Silva Mourão, acabados de construir: um armazem moderno obedecendo a todas as exigencias de hygiene e um pequeno "bungalow" independente. Construcção de primeira ordem. Preço modico, facilitando-se o pagamento. Tratar: Avenida Rio Branco, 48, com o caixa.
(B 26753)

INDUSTRIA

Em condições vantajosas, vende-se uma excellente. — Informa-se á rua Senador Pompeu numero 59.
(B 26698)

ARMAZEM — RUA DA QUITANDA

Aluga-se um amplo perto do centro bancario. Aluguel mensal 1:500$000. Tratar com "ROBERTSON" — Rua de S. Pedro n. 61, 1º andar.
(B 26671)

Terrenos quasi de graça
A' vista ou a prazo

Vendem-se bellos lotes á rua Professor Gabizo, entre Mariz e Barros e Haddock Lobo, na Avenida Trapicheiro, entre Professor Gabizo e rua São Francisco Xavier, promptos a edificar. Trata-se á rua Mariz e Barros, 457, (Fabrica). Pagamento á vista ou a prazo.
(B 26716)

ENCERADOR

Calafetar, raspar e encerar assoalhos. Manoel Silveira. Tel. Norte 4435. Rua Senador Euzebio n. 164.
(B 26816)

PENSÃO MILTON

Alugam-se quartos para familias e cavalheiros. A' rua Marquez de Abrantes n. 26. — Botafogo.
(B 26819)

CASA ALBUQUERQUE

Chapéos de senhoras e creanças por metade dos preços de outras casas. Cabelleireiro especialista em córtes e ondulações a "Marcel", applicações de "Henné" em todas as côres. — RUA GONÇALVES DIAS n. 17, 1º andar.
(B 26717)

OPTIMA FAZENDA

Vende-se uma no ramal de S. Paulo, (E. F. C. B.), muito bem situada, á margem da Estrada de Ferro Central do Brasil, clima saudavel, a 472 metros de altitude, com uma área de mais ou menos 240 alqueires de 100 x 100.

O terreno é meia laranja e faz rumo com a cidade. A séde dista da Estrada de Ferro, apenas tres kilometros. Tem estrada de rodagem para automoveis, particular, da fazenda para a cidade. Todas as divisas são cercadas de arame. A séde que é bem installada, dispõe de bôa casa para residencia, com agua encanada, banheiro, W. C., luz electrica muito bôa, assim como está completamente mobilada. Dispõe de muitas outras bemfeitorias, taes como: machina para beneficiar café, moinho, ceva, paiol, tulhas, cocheira, curraes, garage, gallinheiro, terreiros de cimento, caixas d'agua, quinze casas para colonos, etc., etc. Treze pastos divididos. As pastagens são todas bem formadas em capim roxo e com boas aguadas. Quarenta mil pés de café de 5 a 11 annos e vinte e quatro mil e quinhentos pés em formação (já estão com tres annos). Dezeseis alqueires de matto de primeira qualidade. Muito café e lavoura de milho, arroz, etc., a colher. O café está todo arruado e já se começou a colheita. Trezentas cabeças de gado muito bom leiteiro. Está tirando diariamente 300 e muitos litros de leite, apenas de 100 vaccas com tendencia para mais. Animaes de sella, criação de gallinhas, bom pomar, carros de bois, carroças, trolys, etc. Installação electrica para 20 cavallos, turbina. Tem mais, arado, balanças, machinas e tantas outras coisas que só mesmo com a presença do comprador. Dispõe tambem a fazenda de uma muito bem montada industria ceramica, movida a electricidade, para grande producção diaria de telhas communs e francezas, tijolos de diversas qualidades e formatos, louças de barro, etc.

Para maiores informações e preço com o sr. Lair Gomes da Silva, á rua do Ouvidor n. 64, no Rio de Janeiro, ou com o sr. capitão Oscar Teixeira de Mendonça, na cidade de Barra Mansa, no Estado do Rio de Janeiro.
(B 26107)

ROCKFELLINA
PURGO VERMICIDA
Dá saude e alegria ás creanças
RIBEIRO, MENEZES & Co.
RUA URUGUAYANA, 91 - RIO
(2025)

Praia Flamengo

Traspassa-se resto contrato de um appartamento com todo conforto, a quem comprar luxuosa installação. — Telephone Beira Mar 3471.
(B 26328)

ODETTE DE ALMEIDA

Vá a S. Paulo. O Newton e seu marido estão gravemente doentes.
(B 26679)

SALÃO MME. VIEIRA

Cabeleireiro para senhora e creança; 2$000, fóra 5$000. Rua do Rezende n. 48, sobrado. Tel. Central 2176.
(B 26808)

Dr. Dormund Martins
Assistente do Serviço do Professor Rocha Vaz
Especialista em molestias do pulmão, coração, estomago, intestinos. Consultas: 2as, quartas e sextas, das 4 ás 6, á rua Gonçalves Dias 51. C. 2284.
Resid. Barão Itaipu' 69
V. 3350 (16609)

DOIS OPTIMOS ANDARES

Alugam-se os 1º e 2º do predio da rua da Quitanda n. 14 (esquina da rua Assembléa). O 1º é adequado para escriptorio commercial ou alfaiataria e o 2º para pequena familia de tratamento. — Trata-se na loja.
(B 2687)

TERRENOS — MEYER

Rua Dias da Cruz — Vendas em prestações de 50$ a 100$000 mensaes. Trata-se: Rua Marechal Floriano, 112, das 13 ás 17 horas. Os terrenos ficam em frente ao n. 530. Aos domingos ha das 9 ás 11 horas, no local, quem mostre os lotes.
(B 26749)

CALCARINA
FACILITA A DENTIÇÃO
(1624)

PIANO E VICTROLA

Com pouco uso, vende-se. — Hotel Internacional. Tel. B. M. 394.
(B 26740)

Cachorra Policial Dobermann

Vende-se uma cadella, seis mezes de edade. Inf. Tel. B. M. 35.
(B 26740)

Piano — Compra-se

Embora precisando reparos; paga-se bem. Telephone Central 4307.
(B 26734)

ARSENOVITA
O mais prodigioso tonico
(7423)

PENSÃO

Traspassa-se uma bem localizada, no Leme; 10 quartos bem mobilados e occupados por distinctos hospedes. Aluguel modico. Negocio urgente, devido a proprietaria não poder mais dirigir o mesmo. Resposta para J. M. J. nesta redacção.
(B 26761)

Animaes para carroça

Vendem-se quatro bons muares, na rua FARANI numero 75.
(B 27107)

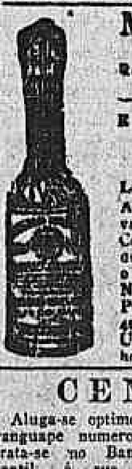

Molho Inglez

Registrado e analysado — PRODUCTO PURO E RECOMMENDAVEL.

Laboratorio: E. do Rio Araujo & C., rua Silva Jardim n. 12. Tel. Central 367. Unicos depositarios para todo o Brasil: A. BEBIANO & Comp., rua São Pedro n. 114. Tel. N. 4997. Vidro 1$500. Usado nos principaes hoteis desta capital.

CENTRO

Aluga-se optimo predio á rua Maranguape numero 21; acha-se aberto; trata-se no Banco de Credito Mercantil; á rua da Quitanda numeros 71 e 75.
(B 26728)

PHARMACIA

Precisa-se um pratico, senhor de edade, podendo dormir fóra; tratar á rua D. Anna Nery n. 588, estação Riachuelo.
(B 27120)

ATELIER DE COSTURA

Traspassa-se um com boa clientela, no melhor ponto da cidade. — Telephone Central numero 5475.
(B 27123)

QUARTOS

Alugam-se commodos a rapazes solteiros, no predio n. 134 a 138, da rua Camerino; proximo á rua Marechal Floriano. Predio moderno e acabado de construir. Para ver e tratar no mesmo.
(B 2680)

Allô! Attenção!
Quem precisar de artigos esmaltados, banheiras, lavatorios, pias, cassarolas, geladeiras, exija
ALBA
A MARCA SUPREMA
da maior fabrica da America do Sul.

Industrias Reunidas ALBA
Rio de Janeiro
(2114)

MATRIÇARIA INGLEZA

Grande Premio e Medalha de Ouro na Exposição Internacional de Roma, 1926. — A SALVAÇÃO DAS CREANÇAS — A melhor no periodo da dentição. Torna a Creança forte e sadia. Dep. DROGARIA CENTENARIO — Rua Senhor dos Passos, 71 — Preço da caixa 2$500.
(2762)

DEUZA DA PAZ

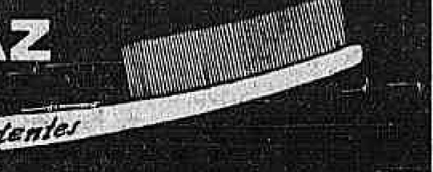

A melhor escova para dentes
(6970)

OURO

Compra-se 5$ a gramma.
PRATA MOEDA 100 e 200 rs.
PRATARIAS antigas até 1000 grammas
PLATINA 50$000
BRILHANTES 2,3 e 5 contos o kilate
JOIAS com brilhantes
Paga-se mais 50 % do que qualquer outro comprador — THESOURO DO CASTELLO
Rua Uruguayana 9 perto da Carioca
(B 27095)

Pacas e Capivaras

No Jardim Zoologico compram-se capivaras e pacas, em qualquer porção.
(B 26747)

LOJA

Aluga-se a optima loja do predio da rua do Livramento n. 117; as chaves estão no sobrado do mesmo. Trata-se na "EQUITATIVA", Avenida Rio Branco n. 125, Secção Predial, 2º andar, das 11 ás 4 horas. (2215)

CONSULTORIO MEDICO

Aluga-se um bom, já montado, por preço modico. Rua S. José n. 42.
(B 26719)

Pode-se readquirir a virilidade?

Amigo leitor, se essa interrogação vos interessa, o Instituto BEAUGENDRE — caixa 26 — BAHIA, mediante 600 réis em sellos do correio, vos enviará discretamente, acompanhada de um graphico viril, a sua valiosa brochura intitulada "IMPOTENCIA VIRIL E FRIEZA FEMININA", cuja leitura dissipará vossa duvida, além de garantir-vos a restauração e conservação desse bem precioso que constitue a virilidade.
(16634)

CASA

Aluga-se uma esplendida moradia em logar alto e saudavel, com cinco quartos, tres salas e todas as commodidades para familia de tratamento, centro de jardim, grande quintal. Rua Cascata n. 64, (Muda da Tijuca).
(B 26789)

Casa mobilada

Familia estrangeira, de fino trato, deseja alugar uma casa mobilada, predio novo, muito limpo, de Junho a Outubro com quatro ou 5 dormitorios, 2 banheiros, accommodações para creados, jardim e quintal, nos bairros de Tijuca, Laranjeiras, Sta. Thereza, Flamengo ou bairro alto. Não se faz questão de preço. Informações por escripto a F. C., nesta redacção.
(4146)

CITHARA IDEAL

Qualquer pessoa executa sem saber musicas, bellissimos trechos de operas, operetas, valsas, tangos, fados, etc. com uma só explicação ou dez minutos de exercicios — cada cithara em caixa acompanhada de dez musicas, chave, palheta e instrucções clarissimas custa 30$000 pelo correio mais 5$000 para porte e embalagem, peçam prospectos gratis a Cunha Graça & Comp. Rua Ouvidor 133 — Rio de Janeiro.
(2443)

COPACABANA

Aluga-se por um anno uma casa, parte mobilada e com telephone Ipanema 1196.
(B 27108)

Propaganda

Necessita-se urgente de pessoas diligentes e activas para a propaganda de um importante estabelecimento desta praça.

Os candidatos perceberão commissão e diaria.

Exige-se duas referencias. Resposta para "EDISON", neste jornal. (4144)

PRIMEIRO ANDAR

Aluga-se o 1º andar proprio para consultorios, escriptorios ou atelier, no Largo de S. Francisco de Paula numero 6. — Trata-se na loja.
(B 27118)

Bellissimos Bungalows

Alugam-se lindos bungalows acabados de construir, com jardim na frente e todo conforto moderno, tendo quatro e cinco dormitorios, alguns com garage e todas as demais dependencias. Para ver á rua Real Grandeza n. 99, das 10 ás 4 horas da tarde. Trata-se na "EQUITATIVA", (Secção Predial), á Avenida Rio Branco n. 125, das 11 ás 4 horas da tarde.
(2217)

Terrenos em Laranjeiras

Esplendidos lotes com linda vista para o mar; planta e informações na Casa Bancaria Lafayette Ramos & Cia., á rua Buenos Aires n. 46. — Norte 1587.
(B 26788)

Sanatorio de Palmyra

em Palmyra - Minas Geraes

A 900 metros de altitude, cercado de vastas florestas, num clima maravilhoso para a

CURA DA TUBERCULOSE e restabelecimento das pessoas fracas, anemicas ou debilitadas.

NENHUM PERIGO DE CONTAGIO — Rigorosa desinfecção pelas mais modernas apparelhagens technicas da America do sul.

PNEUMOTHORAX ARTIFICIAL — Tratamento por medicos especialistas, auxiliado pelo regimen HYGIENO-DIETETICO, curas de repouso, de ar e de engorda.

RAIO X — Installações completas para radioscopia e radiographias.

REGIMEM DOS MELHORES SANATORIOS SUISSOS.

Nas diarias estão incluidos: o quarto, alimentação, assistencia medica e de enfermeiras e enfermeiros, banhos, massagens, etc.

INFORMAÇÕES NO RIO: Escriptorio: Rua Buenos Aires, 59, 2º andar — Tel. N. 1259. Consultorio: rua Uruguayana, 104, 5º andar, ou em Palmyra.
(15561)

ELIXIR CINTRA
CURA AS MOLESTIAS
— DO —
ESTOMAGO - FIGADO - INTESTINOS
(2458)

Senhora

de meia edade, casada, residindo na Allemanha encarrega-se de tomar conta de creanças durante a estadia dos paes na Allemanha. Offertas sob "A. C. 13014", a Agencia Edanee, Caixa 1897 — São Paulo. (2848)

Machinas FIEL para Café

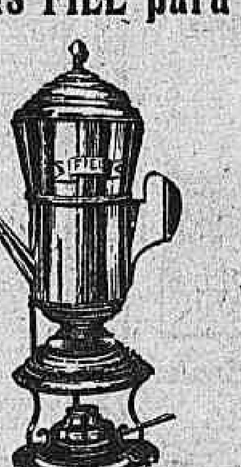

A mais pratica e mais reputada

Não dessolda com o fogo

Café em 5 minutos

Vendas em todas as casas de ferragens
(2248)

Americano Club

ATTENÇÃO!

Para a laboriosa classe dos Chauffeurs, o Americano Club proporciona a V. S. com 10$000 semanaes, concorrer a 5:000$000 de premios gratuitamente, divididos em 10 premios de 500$000 em PNEUS e ACCESSORIOS para AUTOMOVEIS

Peçam prospectos a SÉDE, á Rua Ouvidor n. 139, 1º and. Salas 12 e 13. Teleph. N. 5919) (2822)

Tossís? Tomae BRONCHITAL

Ap. D. N. S. P. — N. 396 — 5/10/912.
Deposito: — RUA URUGUAYANA, 111
PHARMACIA BITTENCOURT
(17050)

LEILÃO

Bom montado CINEMA
28, RUA SANTO AMARO, 28
— CATTETE —

Importantissimo apparelho "Mallat", completo motor, dynamo, volumetros, polimetro, telas para receber projecção, caixas galvanizadas para films, quadros para distribuição de força.

MOVEIS e UTENSILIOS
300

Superiores e novas cadeiras de peroba, ligados bilheteria com guichet, grandes espelhos, reposterios de seda, grupos de couro, sofás de jacarandá, para sala de espera.

Armações — Balcões — Grande quantidade de scenarios — Pias — Lavatorios — Mictorios esmaltados e muitos outros moveis e mais objectos para montagem de um completo cinema.

Será vendido em um só lote

LA PORTA — Leiloeiro

Escriptorio e armazem á rua S. José 17, Telph. C. 3063, devidamente autorizado pelo seu proprietario, venderá em leilão quarta-feira, 4 de maio de 1927, á 1 hora da tarde no proprio local á rua Santo Amaro 28, Cattete, tudo quanto acima se declara e mais o que estiver patente ao acto do leilão—Signal 20 %.

NOTA: — Para melhores informações no escriptorio do annunciante.
(B 26858)

SALAS

Alugam-se duas boas salas no 2º andar do predio á rua do Ouvidor numero 68, a preços moderados. Trata-se no 1º andar do mesmo predio, na Cia. Alliança da Bahia.
(B 26821)

Mercurio injectavel

Indolor e efficaz?
HYDRARGON EHRLICH
(B 26684)

TIJUCA

Aluga-se o bom predio da rua Medeiros Passaros n. 57, proximo á Muda da Tijuca, com todas as accommodações para familia de tratamento, situado no centro de terreno todo ajardinado e com grande abundancia de agua. Póde ser visto a qualquer hora do dia. Tratar: Eusebio Telles, á Avenida Rio Branco, 46. Phone N. 4275.
(B 26800)

PARA ESCRIPTORIOS OU CONSULTORIOS

Aluga-se esplendido sobrado á rua Sete de Setembro n. 186.
(B 26774)

Isto é
Sagú Crystal
Sagú
Crystal
a nossa sobremesa!
(2776)

Resultado da Loteria de hontem:

1º Premio	4894—24
2º "	3574—19
3º "	4114— 4
4º "	7497—25
5º "	9130— 8
Moderno	209— 3
Rio	711— 3
Salteado	19

PALPITE DE JUQUINHA

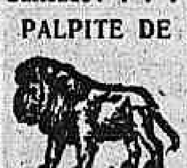

7067

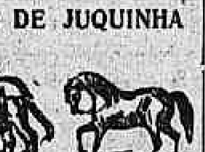

1643

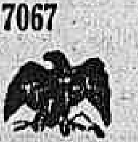

2705

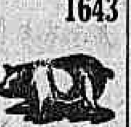

8269

VARIANDO...

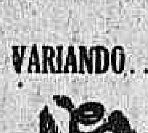

6534

ZANGÃO.

Elixir de Nogueira

GRANDE DEPURATIVO DO SANGUE

Para todas as molestias provenientes da SYPHILIS. Milhares de curados
(17433)

SALAS

Alugam-se duas magnificas salas juntas ou separadas, assim como se aluga para modista, uma secção de vestidos, installada com todo o luxo, com officina e impostos pagos. Praça Floriano, 55, 3º andar. Tem elevador.
(B 27099)

MME. FRÓES

Retirando-se para Paris, liquida com grandes abatimentos, chapéos, vestidos, peignoirs e lingeries. Praça Floriano n. 55, 3º andar. Tel. Central 568.
(B 27099)

"EXIDE"

BATERIAS de alta qualidade para AUTO, RADIO e todos os fins.

POSTO DE SERVIÇO "EXIDE"

A maior fabrica de baterias do mundo, põe ao serviço do consumidor brasileiro o que de mais perfeito se fabrica modernamente em accumuladores electricos.

Willmann, Xavier & C.
Carregam, montam e reparam qualquer classe de baterias.
170, RUA BUENOS AIRES, 170
Telephones: Norte 3136 e 3544
RIO DE JANEIRO

LINDA VIVENDA

Aluga-se uma confortavelmente mobilada, com piano, na Estrada Fróes n. 121, Icarahy. Bonde do Sacco de S. Francisco na porta. Trata-se: Telephone Ipanema numero 861.
(B 27100)

Piano-Pianola "Erhard"

Vende-se uma inteiramente nova por preço de occasião. Ver e tratar com Guilherme Dias, no PARC ROYAL — 2º andar.
(B 26763)

APOÇÃO JACQUELIN
SUPPRIME a
ASTHMA
LAB. 124 RUA PAYSANDU — RIO
(B 23008)

Aluga-se — Laranjeiras

para pequena familia de tratamento, optimo appartamento, com ou sem moveis, composto de: sala de visitas, sala de jantar, amplo dormitorio, mais dois pequenos dormitorios, área e installação sanitaria completa; tudo independente. Exigem-se e dão-se referencias. Maximo conforto. 15 minutos da cidade. Rua Pereira da Silva numero 75. Telephone B. M. 3084.
(B 26744)

(1983)

BOA OPPORTUNIDADE

A Companhia Industrial e Territorial do Brasil admitte vendedores por contrato, pagando ordenado mensal e commissão. — Os candidatos deverão ser rapazes activos e bem relacionados, apresentando referencias de firmas commerciaes conhecidas. — Magnifica opportunidade para o futuro. Tratar, das 10 ás 12 e das 14 ás 17 horas, nos escriptorios da Companhia, á rua de S. Pedro n. 14, 2º andar.
(B 26721)

NEUTRO-DYNE 5 VALVULAS

Vende-se um completo com baterias e alto falante marca "Manhatan", em perfeito estado. Ver e tratar á rua Paula Brito n. 103, das 17 1/2 em deante.
(B 26670)

Doentes! Alerta! Leiam aqui!
Molestias dos rins e do coração

Use o TONICARDIUM, tonico dos rins e do coração limpa a bexiga, desinflamma os rins, contra as nephrites, areias, colicas renaes, augmenta as urinas. Tira as inchações dos pés e rosto, hydropsias, com cansaço, falta de ar, palpitações, dôres sobre o coração, remedio approvado pela Saude Publica. Ap. pelo D. N. S. P., em 17-4-18, Lic. numero 171.

Fracos e convalescentes!

Da influenza e suas complicações, anemicos, lymphaticos, devem usar o STENOLINO para tonificar o organismo e readquirir as forças perdidas, no desanimo, inapetencia, debilidade geral, magreza, depois de febres, nervos fracos, molestias do peito, convalescentes, amamentação, crescimento. Ap. pelo D. N. S. P., em 27-5-16. Lic. numero 1035.

Coração, rins - asthma

O especifico é o CACTUSGENOL approvado pela Saude Publica e pelos medicos nas affilições, falta de ar, pés inchados, cansaços, palpitações, urinas escuras, dôres nos rins, nephrites, areias, asthma, pontadas, chiados no peito, scleroses, nevralgias, cardio renaes, bronchite asthmatica e perturbações circulatorias. A. pelo D. N. S. P., em 7-1-16. Lic. n. 13.

Dores no Utero Colicas

Use SEDANTOL, remedio das senhoras; combate a dôr nas visitas dolorosas, inflammações e molestias do utero, ovarios, spasmos, colicas depois do parto, allivia o utero doloroso, nos casos de metrites dysmenhorrhéas com falta de regras, corrimentos. E' o sedativo (calmante) uterino para qualquer dôr, applicado pelos medicos. Ap. pelo D. N. S. P., em 14-4-18. Lic. n. 110.

Contra a syphilis

Interna e externa, eczemas, boubas, cancros, rheumatismo, fistulas, purgações, erupção pelo corpo, feridas e toda impureza do sangue, curam-se com a

SPIROCHETINA

ou (Elixir de Caroba). Tonifica e engorda. Depositarios: Granado & Filhos, rua Uruguayana n. 91; Granado & Comp. rua Primeiro de Março n. 14; Casa Huber, rua Sete de Setembro n. 61; Araujo Freitas, rua dos Ourives n. 90 e Ribeiro, Menezes & Comp., rua Uruguayana n. 91 e Drogaria Pacheco, rua dos Andradas n. 43, Drogaria Baptista, rua Primeiro de Março n. 10, Silva Gomes & Comp., Heitor Gomes & Comp. Bahia; Dr. Raul Schmitd & Comp. Recife. Porto Alegre, R. G. do Sul, Vasco Azambuja & Comp. São Paulo, Baruel & Comp. V. Morse & Comp. (B 26832)

LOTERIAS

Loteria da Capital Federal
Extracção de hontem:

34.894	50:000$000
3.574	10:000$000
54.114	5:000$000
7.497	2:000$000
10.130	2:000$000

ESTADO DE SERGIPE
Sabe-se por telegramma
Extracção de hontem:

21.627 (Rio)	50:000$000
43.501 (Natal)	5:000$000
43.343 (Aracaju')	3:000$000

ESTADO DA BAHIA
Sabe-se por telegramma
Extracção de hontem:

10.487 (Rio)	100:000$000
9.957 (Rio)	10:000$000
6.512 (Bahia)	3:000$000
13.267	2:000$000
17.512	2:000$000

ESTADO DO ESPIRITO SANTO
Sabe-se por telegramma
Extracção de hontem:

9.198 (Rio)	25:000$000
3.634 (S. Paulo)	2:000$000
7.805 (Victoria)	1:000$000
4.615	500$000
7.107	500$000

Loteria Federal

Depois d'amanhã **Depois d'amanhã**

1 de	100:000$000	integraes
1 de	20:000$000	
1 de	10:000$000	
1 de	5:000$000	

Distribue 6172 premios no total de Rs. 252:000$000
Por 9$000, em todas as casas de Loterias.

Unica extrahida á vista do publico desta Capital
(4326)

Blenorrhagia

e suas complicações (cystite, prostatite, impotencia e rheumatismo) Cura radical — DR. JORGE A. FRANCO. — 15, Largo da Carioca, das 9 ás 11 e das 4 ás 7, todos os dias. Telephone Central 3128.
(6766)

Hydrargon Ehrlich

GOTTAS — INJECÇÕES

Unica medicação mercurial em cuja formula está corrigida a DEPRESSÃO NERVOSA pelo MERCURIO

Injecções indolores e de absoluta tolerancia e efficacia

Mas de 4.000 attestados medicos dentre os quaes dos Profs. Miguel Couto, Rocha Vaz, Austregesilo, Abreu Fialho, Henrique Roxo, etc.

VENDE Rodolpho Hess & Cia.
7 de Setembro, 63
(B 26683)

JUVENTUDE ALEXANDRE

DÁ VIGOR E MOCIDADE AOS CABELLOS

Restitue a côr primitiva aos cabellos brancos

Extingue a caspa. Combate a calvicie. De agradavel perfume.

Producto com 30 annos de invejavel existencia, premiado e licenciado. Seu uso é sempre util. Cuidado com as imitações nocivas.

Pelo Correio, 5$000 — Deposito: CASA ALEXANDRE — Ouvidor, 148 - Rio

Peça e exija: JUVENTUDE ALEXANDRE
(17068)

FAZENDA DE CRIAR

Vende-se uma com 300 alqueires geometricos de superiores terras e boas aguadas formados de capim gordura, distando apenas 5 kilometros em estrada de automovel da cidade de Barra Mansa. Ver e tratar com o sr. Joaquim Paiva Delgado, na mesma cidade. Telephone numero 26.
(B 26659)

Ulceras — Ferida — Eczema

O pó de Liége, Aroeira Composto, é o unico que faz sarar em pouco tempo. V. em todas as pharmacias e drogarias. (B. 26614)

CASA

Traspassa-se uma em um bom ponto, com alguns moveis. Informes com o sr. Vidal. Rua Gonçalves Dias numero 64. — Casa de bilhetes.
(B 25924)

SELLOS, MOEDAS e

Medalhas do Brasil comprar e vender, só na maior casa do genero na America do Sul, Avenida Rio Branco 12 A. Santos Leitão & C. Na mesma casa O Album permanente para sellos do Brasil, edição de 1927, por... 15$000 reis.
(25322)

MACHINA PARA TIJOLOS

Na estação de Ypiranga, E. F. Central, E. do Rio, vende-se para grande producção, carecendo de pequenos reparos, do fabricante Klemann. Informações com o sr. Plinio Moura, á rua de S. José numero 34, sobrado.
(B 26610)

Machinas para fazer saccos de papel

As mais modernas e rendaveis, vendem: Buchheister & Siemann.
Rua dos Ourives n. 145.
Representantes de:
WINDMOELLER & HOELSCHER
ALLEMANHA
(B 21614)

Prensa Hydraulica

Vende-se com pouco uso, perfeito estado, 300 toneladas, propria para collocação de aros massiços de caminhões e outros fins industriaes — com 28 aros de diversas medidas, motor electrico de 10 HP — Peçam informações. Mestre e Blatgé, rua do Passeio, 50 — Rio. Facilita-se o pagamento.
(2290)

PALACETE — BOTAFOGO

Vende-se um rico palacete recem construido, ainda não habitado, em centro de terreno com garage, casa empregados, etc. Trata-se com Carlos Rodrigues. — São Pedro, 14.
(B 26834)

PREDIOS

Vende-se o da rua Barroso n. 60 (Copacabana) em centro de terreno medindo de frente 20 metros sobre 33 de fundos, por 125 contos e compra-se um no centro commercial por 300 contos. Trata-se com o Corretor Moniz, á rua General Camara n. 26, loja. (B. 27083)

PIANO — PIANOLA

Vende-se uma moderna, quasi nova, tocando 88 notas, com 50 rolos de musicas, pelo preço de um piano usado. Rua Affonso Penna n. 98.
(B 25966)

ELLY

Mandei hoje — recebi T. — esperarei sexta dez horas — vindo não me procure — visitas dispendiosas — para ambos melhor acabar de vez — melhor assim — viste exemplo S. — quero socego. Abraço P. R.
(B 27019)

COMPANHIA BRASIL CINEMATOGRAPHICA

ODEON

E' um Programma Serrador

AINDA HOJE

este programma triplice em que vemos

RICHARD BARTHELMESS

e a linda

DOROTHY MACKAIL

no film da FIRST NATIONAL

LEVIANDADES DE UM TENENTE

Actualidades luso-brasileiras

formando a

SEMANA PORTUGUEZA - com — A chegada do «Argos» — A missa campal A Beneficencia Portugueza — A inauguração do Stadium do Vasco da Gama.

HOJE **em vesperal ás 4.20 - e á noite ás 8.10 e 10.10** HOJE

a revuette de MUTT e JEFF — musica de SINHO — o rei do samba

Teia de aranha — **grande successo de Dulce de Almeida, Alfredo Abranches, dos ballarinos George e Sonia Boetgen e dos guitarristas LES LOUPS** — da **Companhia Tangará**

Sessão das Moças — Matinée: Poltronas, 3$ — Camarotes 15$ — A' noite 4$ e 20$

SEGUNDA-FEIRA — a tereis aqui

Conhece a operela de STRAUSS ??????

Sonho de Valsa

Em um film delicioso da U F A

GLORIA

Duas horas de encantos...

..porque são duas horas de amor!

Aqui se-fala

— de um principe que enganou o coração de uma cigana

— de um cigano que quiz enganar o coração de uma princeza...

—...mas sentiu que enganára o seu proprio.

Não é um film

- mas uma joia

- um mimo

um encanto da

UNITED ARTISTS

A NOITE DE AMOR

com **Ronald Colman e Vilma Banky**

Sessão das Moças

Matinée Elegante - Poltronas, 3$ - Camarotes, 15$

A' noite - Poltronas, 5$ - Camarotes, 25$

CAPITOLIO · IMPERIO

HORARIO

Drama - 2 - 3.40 - 5.20 7 8.40 - 10

Comedia - 3.20 - 5 - 6.40 - 8.20 - 10

Horario

Jornal - 2 3.40 - 5.20 7 - 8.40 - 10.20

Desenho 2.10 3.50 5.30 - 7.10 - 8.50 - 10.30 -

Comedia - 2.20 - 4 - 5.40 - 7.20 - 9 - 10.40

Hoje

GIGOLO

Uma supe producção da "Producers Distributing"

ROD LA ROCQUE

O galã da moda

com

JOBINA RALSTON

LOUISE DRESSER,

CYRIL CHADWICK.

ETC.

O TUBARÃO DA ARMADA

Uma desopilante comedia "Paramount"

Hoje

BEBE DANIELS

A tentadora estrella comica da Paramount em

MIMI MELINDROSA

"THE CAMPUS FLIRT"

UM ARGUMENTO LYRICO ROMANTICO DELICIOSO

O FIM DO MUNDO

UM DESENHO ANIMADO INTERESSANTE

MUNDO EM FOCO 142

PALPITANTES ACTUALIDADES UNIVERSAES.

A seguir

O CAPITÃO SAZARAC

RICARDO CORTEZ E FLORENCE VIDOR

HEROE A FORÇA

Douglas MacLean

PARISIENSE

HOJE

NORMA SHEARER — a estrella fascinante —

CONRAD NAGEL — o artista querido —

em

EVAS DE HOJE

Uma deliciosa alta comedia da

Metro-Goldwyn-Mayer

A SEGUIR...

KIKI

Uma comedia esfusiante de delicioso bom humor cuja interprete é a divina

NORMA TALMADGE

ao lado de

RONALD COLMAN

E isso diz tudo!

Cinema Atlantico

Rua Copacabana 580 Tel. - Ip. 1521

HOJE

THE BIG PARADE

O colosso cinematographico do anno!

John Gilbert

— E —

Renée Adorée

Acompanhamento de orchestra especial e imitação.

Cinema RIALTO

(Inteiramente reformado)

(Luxuosamente installado)

(Ultima palavra em ventilação)

REABERTURA NOS PRIMEIROS DIAS DE MAIO.

Sensacional o grande torneio Rio e São Paulo

Quinta-feira ás 21 horas

ENTRE

Vergara e Erdoza — Cariocas

E

Waldemar e Oyarzum — Paulistas

Estréa de Bilbau — Luz, Musica e Flôres — no

Electro Ball

— RUA V. RIO BRANCO — 51 —

COPACABANA CASINO-THEATRO

TODOS OS DIAS UM FILM NOVO

HOJE — Quinta-feira — HOJE

Na tela ás 21,30 horas

MADAME CHARLESTON

MATTARAZZO

POLTRONAS, 2$000 | CAMAROTES, 10$000

Diner e souper dansants todas as noites — Aos sabbados só é permittida a entrada no restaurante de smoking ou casaca e ás pessoas que tiverem mesa reservada — Aos domingos e feriados "matinées" ás 3 horas da tarde e aperitivo-dansante das 17 ás 19 horas — Na pista do restaurante — Os eximios bailarinos NESTOR & MAY e ELSA LIELLIEGREEN.

CINE THEATRO CENTRAL — Empreza Pinfildi

HOJE **Sempre novidades — O primeiro Music-Hall Familiar do Brasil — Inicio da temporada de Inverno** HOJE

4 grandiosas sessões ás 3 horas — 5 1/2 — 8 1/2 e 10 horas

HOJE A super producção collossal (Na Tela) A partir de 1 hora

ROUGE E PO' DE ARROZ

(PAINT and POWER)

Luxo — Arte — Belleza! As mais bellas toilettes - Lindas "girls" - Banhos de Champagne-Flores-Jazz e, finalmente, um casamento por amor

Elaine Hammerstein e Stuart Holmes

DIAMOND PROGRAMMA

GRANDE SUCCESSO!

NO PALCO

EXITO GRANDIOSO

— Os melhores artistas —

:: Atracções sensacionaes ::

PAUL OPOL — O homem que não quebra.

NINA and NORA — Malabaristas inglezas.

DUO VANDI — Duettistas modernos.

MONTY — Celebre "virtuose" de violino.

TINA ALEBARDI — Soprano lyrico.

LES ROBERTS — Duettistas comicos.

SOBERANA — A rainha do tango.

ANNITA FARIAS — Tonadillera hespanhola.

TROUPE "CHAT NOIR"

Cantos — Bailes — Musica. Grande successo da "MENINA ENDIABRADA"

A PARTE MAIS CENTRAL DA CIDADE FOI, HONTEM, THEATRO DE GRAVES ACONTECIMENTOS

Devido a um boletim sobre os aviadores brasileiros, a multidão atacou o edificio de um matutino

Na luta travada entre o povo e a policia, houve um morto, saindo feridos varios populares e, gravemente, um soldado

Dois aspectos do local dos acontecimentos depois de serenados os animos.

A cidade viveu, hontem, á noite, horas da mais intensa agitação. E' que os populares, não concordando com os termos do "placard" de um matutino, sobre o accidente occorrido com os aviadores brasileiros, fez-lhe ruidosa manifestação de desagrado.

A situação aggravou-se em pouco tempo e os populares atacaram o edificio do referido jornal, que teve sua redacção e mais officinas seriamente damnificadas.

Depois... depois a policia entrou a fazer as inuteis e perversas violencias dos tempos bernardescos, de que resultou sairem feridas muitas pessoas, havendo até mortes.

O BOLETIM QUE PROVOCOU OS GRANDES ACONTECIMENTOS

A noticia de que o "Jahú" partira de Porto Praia, em demanda da Patria de seus heroicos tripulantes, exaltou a alma dos patriotas cariocas.

Os "placards" dos jornaes eram lidos com avidez pela população, anciosa por noticias dos aviadores patricios.

Um matutino, da rua Chile, no entanto, foi impertinente num dos seus boletins. Em um, não: em varios delles, pois procurava achincalhar os tripulantes do "Jahú".

Um desses boletins dizia que o hydro-avião de Ribeiro de Barros "caira" em alto mar, devido á imperícia de seus tripulantes.

Ora, o povo considerou isso um desafôro e um insulto ao Brasil. Dahi, terem começo

AS RUIDOSAS MANIFESTAÇÕES DE DESAGRADO

contra o matutino a que nos referimos. Este foi intimado a retirar o "placard", isso entre gritos e assuadas. Da redacção ninguem quiz attender o povo.

— Fóra! Fóra!

— Arranca o boletim!

— Viva o Brasil!

— Viva o "Jahú"!

E os vivas a Ribeiro de Barros, Newton Braga, Negrão e Cinquini, repetiam-se a cada momento.

Da sacada do jornal alguem quiz falar. Os populares julgaram que a intenção do pretenso orador fosse insultal-os e não consentiram que falasse.

Começaram então as represalias. Emquanto alguns populares intimavam a redacção a retirar do mastro a bandeira nacional, outros arrancavam os "placards" e o pavilhão do jornal, espatifando-os.

Pedras, pãos e outros projectis eram atirados contra as janellas, que ficaram com seus vidros todos quebrados, o mesmo succedendo ás lampadas e globos da luz electrica.

E a manifestação assumiu extraordinarias proporções!

A BANDEIRA NACIONAL EM PODER DOS POPULARES

Quando os populares mais indignados se mostravam, tentando penetrar no edificio, da sacada alguem, com o intuito de acalmar os populares, appareceu com a bandeira nacional.

Longe de acalmar o povo, esse gesto mais ainda o irritou.

— Viva o Brasil!

Morras ao jornal estrugiram.

— A bandeira nacional não póde estar ahi!

— Vamos tiral-a!

Começaram então as tentativas para arrebatar o auri-verde pendão. Dahi a momento, a linda bandeira era arrebatada pelo sr. Leodegardo Sayão e entregue aos populares.

Deram-se então, scenas emocionantes, pois os populares beijavam e abraçavam o sagrado pavilhão.

A ENTREGA DA BANDEIRA

Sairam então os populares, dirigindo-se para a redacção d'"O Globo", afim de fazer entrega do pavilhão nacional áquelle vespertino.

Nessa occasião falaram varios populares, que resolveram lavrar uma acta da bandeira.

A acta foi então lavrada, assignando-a os redactores d'"O Globo" que ali se achavam e varios populares.

A bandeira, explica um dos populares, era entregue áquelle vespertino, afim de que este a fizesse chegar ás mãos do presidente da Republica, pois o povo não considerava o jornal da rua Chile digno de hastear o sagrado pavilhão nacional.

Nessa occasião foi tambem entregue a "O Globo" uma mensagem dirigida ao presidente da Republica.

A ACTA

lavrada na redacção d'"O Globo" está assim redigida:

"O povo não podendo pelo enthusiasmo do momento, explicavel por si só, apedrejou a bandeira nacional que ostentava o luto da Patria, arrancou-a, passando-a, juntamente com o luto para o seu coração e com o maior dos enthusiasmos e a melhor das intenções entregou-a ao "Globo" para que o mesmo a entregasse ao exmo. sr. presidente da Republica, o que vale dizer, á Patria muito digna della (a. a.) — Martinho de Ciero, Hildegardo Lage, Alberto Sohan, Ricardo Varella, Edmundo de Souza, João Montenegro Ferreira Gomes, Joaquim Pinheiro, Caio Furtado de Mendonça, Pedro Perdigão, Augusto José Maia, Luiz dos Santos Fernandes, Americo Teixeira da Motta, Elias Negreiros Leonidas Barbosa e muitos outros.

O NOVO ATAQUE

Saindo daquelle vespertino, os populares se dirigiram, em massa, novamente á redacção do jornal da rua Chile.

A sacada estava cheia, mas toda aquella gente, ao ver a attitude do povo, entrou, fechando precipitadamente as janellas.

A AGGRESSÃO RECOMEÇA COM REDOBRADA VIOLENCIA

Recomeçaram então as pedradas, agora com mais violencia, de que resultou ficar completamente damnificada a frente do predio.

Alguns populares chegaram a entrar no predio, produzindo ahi estragos e arrebatando papeis, machinas de escrever, bobinas, jornaes impressos, etc. etc.

Tudo isso foi trazido para a rua, fazendo-se então

A FOGUEIRA

Momentos depois, grossos rolos de fumo subiam ao espaço e chammas se elevaram á grande altura.

Assustando, o pessoal da redacção tocou para o Corpo de Bombeiros, pedindo soccorro.

Não se fizeram esperar os heroicos inimigos do fogo, comparecendo promptamente em soccorro sob o commando do tenente Vieira.

Os populares receberam com uma salva de palmas os heroicos salvador, applaudindo-os delirantemente.

Os bombeiros entraram logo em funcção, extinguindo o fogo.

Momentos depois, tambem ali compareceu o coronel Maximino Barreto, commandante do Corpo de Bombeiros, que esteve fiscalizando o serviço, deixando-se ali ficar depois que seus commandados se retiraram.

O PRIMEIRO CHOQUE COM A POLICIA

Quando os populares estavam atacando o matutino, chegou a primeira força: eram seis praças de cavallaria.

O povo não os recebeu hostilmente, mas fel-os recuar no primeiro encontro.

Os soldados vieram até á rua da Assembléa, mas logo voltaram, e de espadas desembainhadas, por propria conta, começarão a atacar o povo, que reagiu, travando-se, então, a primeira luta.

Houve, como era natural, correrias, gritos e apitos. Os repellidos, trataram então, de fugir, barafustando pela rua da Assembléa em disparada.

Os populares sairam, pois, victorioso nessa primeira refrega.

UM SOLDADO FAZ FOGO CONTRA O POVO E FOGE

Chegaram, momentos depois, duas praças de infantaria de policia, uma dellas puxou de sua pistola e fez fogo, ferindo um popular.

O povo indignou-se e avançou para os soldados, tratando o que atirava de fugir em direcção á rua Evaristo da Veiga, deixando na fuga cair o gorro.

Quando este ia ser apanhado pelo companheiro que ficara, surgiu o delegado Claudino do Espirito Santo, que o prendeu, mandando-o, escoltado por um anspeçada, para a 3ª delegacia auxiliar.

Já então a balburdia era indescriptivel. A agitação na avenida Rio Branco, em frente á Galeria Cruzeiro, attingiu ao paroxismo.

Foi nesse momento que appareceu, a primeira força de infantaria, composta de quinze praças e commandada pelo tenente Euclydes Pinheiro.

Não queria lutas inuteis, o povo, e, por isso mesmo, não recebeu hostilmente a policia militar.

O official, por sua vez, manteve-se com calma, não consentindo que os seus commandados commettessem excessos.

TIROS A GRANEL!

Emquanto isso, parte dos populares que se haviam encaminhado para os lados do largo da Carioca, tinha ali, da policia, a mais violenta das recepções. Foram disparados tiros, de que resultou cairem feridas varias pessoas.

Houve novas correrias, e um dos policiaes dirigiu-se, fugindo, para os lados do Palace-Hotel, cujo edificio conseguiu alcançar, nelle se refugiando.

Os populares quizeram invadir o hotel para buscar o aggressor, mas souberam respeitar o estabelecimento, estacionando na porta.

Os hospedes, porém, amedrontados, começaram a sair pelos fundos. Nada, no entanto, aconteceu de extraordinario.

UM PROCEDIMENTO DIGNO

Ia muito agitada a avenida, quando ali chegou uma força de cavallaria de policia, de quinze homens.

Commandava-a o tenente Pereira da Cunha.

Os populares receberam-na bem e pediram ao official que fizesse retirar as forças. Attendeu-os promptamente o tenente Cunha, que se deixou ficar, só, no meio do povo, a pedir calma e moderação.

Respondeu-lhe o povo com vibrantes acclamações. Houve, no entanto, um popular que exclamou:

— A policia vem atacar o povo!

— Não!, respondeu o official. Nós tambem somos povo. Garantimos a ordem e não atacamos ninguem. Peço ao povo que se mantenha calmo e confiante, evitando manifestações violentas.

O povo de novo o acclamou, mantendo-se o tenente Pereira da Cunha e sua força em attitude digna.

Tambem o tenente Euclydes Pinheiro agiu com calma e moderação.

O CHEFE DE POLICIA E O 3º DELEGADO AUXILIAR

O sr. Coriolano de Góes compareceu mais tarde á Avenida Rio Branco, percorrendo-a varias vezes.

Acompanhava-o o sr. Esposel Coutinho, 3º delegado auxiliar. Esta autoridade prendeu, na avenida, um popular que atirara uma pedra na redacção do matutino da rua Chile, para pôl-o logo depois em liberdade.

Mais tarde, o sr. Esposel Coutinho esteve na delegacia do 5º districto, afim de se informar se fôra ali instaurado inquerito e sobre a marcha deste.

ENTRA OU SAE!

O Café Tavares, junto ao matutino atacado, ficou repleto.

A policia, como medida de precaução, mandou fechal-o. Os populares que ali estavam protestaram: não podiam ficar ali presos.

— Então entra ou sae! — gritou um policial.

E assim ficou longo tempo o café, até que o povo o evacuou.

UMA SCENA BARBARA!

O soldado Victorino Ignacio de Almeida prendeu na Avenida um popular, com elle se encaminhando pela grande arteria, de sabre desembainhado, a espancal-o. Os populares protestavam e o policial ficava mais feroz, aggredindo a todos.

Nessa occasião, o academico Almiro Panhym chamou á ordem o policial. Almeida quiz tambem aggredil-o.

O jovem Almiro Panhym entrou, então, num café, deixou o chapéo e a bengala e voltou, disposto a defender a victima, que já estava muito maltratada. Intimou-o, então, a guardar o sabre e a deixar o preso, no que foi attendido.

Mal, porém, o estudante virou as costas, Almeida, puxando de sua pistola, alvejou-o.

Outro estudante, o joven José Horta, tambem protestou e foi egualmente alvejado.

O industrial José Marchezini, fabricante de joias e morador á rua do Senado n. 87, verberou por seu turno, o procedimento do policial, sendo por este alvejado e caindo, mortalmente ferido.

Nesse momento, o sr. Almiro Panhym atracou-se com o soldado Almeida, com elle vindo a lutar até o largo da Carioca, onde teria sido lynchado, se não fosse a intervenção de populares e policiaes mais calmos. Não obstante, recebeu elle muitas pancadas.

Por terra ficou, a morrer, o infeliz Marchezini, que, recolhido por uma ambulancia da Assistencia, exhalou o ultimo suspiro antes de chegar ao Posto Central.

Assistiram a esse facto, entre outras pessoas, os srs. Romeu Lattari, gravador, José Silva, sextannista de medicina, e Renato Martins, estudante de direito.

QUE SURPREZA!

Antonio Rolando é o artista de cinema que trabalhou, durante algum tempo, nos Estados Unidos. Actualmente, é redactor de "Fon-Fon", e "Selecta".

Hontem, á noite, o sr. Antonio Rolando, tendo saido da redacção daquelles semanarios, encaminhava-se, em direcção á Avenida Rio Branco, quando, ao chegar á esquina da rua Chile, teve uma surpreza desagradavel: o chanfalho de um policial caiu sobre elle, deixando-o com varios ferimentos.

Ficou o antigo artista de cinema ferido na cabeça, em varios logares, e em diversos dedos da mão esquerda.

A victima da policia procurou a Assistencia, afim de se medicar.

O POVO DEANTE DO "CORREIO DA MANHÃ"

Por varias vezes populares se dirigiram á redação do *Correio da Manhã*, fazendo-nos uma manifestação de sympathia.

O povo vinha applaudir a nossa acção, sempre ao seu lado, seja contra quem fôr.

De todas essas vezes, e ellas foram varias, os populares estiveram longo tempo a ovacionar o *Correio da Manhã*.

O TRANSITO DA AVENIDA INTERROMPIDO

Desde que começaram as manifestações ruidosas, tornou-se impossivel o trafego de vehiculos pela Avenida Rio Branco.

Os auto-omnibus e outros automoveis passaram a subir pela rua Treze de Maio, passando pelo largo da Carioca e entrando pela rua Uruguayana.

Só muito tarde, foi restabelecido o trafego pela Avenida, pois as manifestações ruidosas perduraram até cerca de meia-noite.

MAIS UMA VIOLENCIA

A policia que só interveiu para commetter violencias, estendeu a sua acção até aos "placards" do **Correio da Manhã**.

Por ordem das autoridades, cavallarianos mantiveram-se em frente á nossa redacção, impedindo que os populares lessem os nossos boletins sobre o vôo dos nossos patricios.

Estava irritante a impertinencia, dando-se a intervenção de um dos nossos companheiros. Só com a interferencia de autoridade superior, então, cessou a violencia, e o povo pôde continuar a lêr os nossos "placards".

SÃO MUITOS OS POPULARES FERIDOS

São muitas as pessoas feridas. Maior parte, porém, dispensou os soccorros da Assistencia, retirando-se.

São as seguintes, as pessoas medicadas no Posto Central:

José Ribeiro da Silva, brasileiro, empregado no commercio, solteiro, de 24 annos de edade e residente á rua Bento Lisboa numero 150 — ferido a bala na perna direita;

Manoel Francisco da Costa, brasileiro, soldado n. 44, do 1º batalhão da Policia Militar, solteiro, de 34 annos e morador á rua S. Clemente n. 345 — com ferida contusa na região frontal, por sabre;

Jupy de Oliveira, brasileiro, empregado publico, solteiro, de 26 annos e morador á rua Alzira Marques, n. 2, Realengo — com escoriações na face e joelho esquerdo, a sabre;

Cypriano Barbosa, brasileiro, empregado no commercio, solteiro, de 22 annos e residente á rua Fernando Guimarães n. 16 — com escoriações no braço esquerdo, a sabre;

Victorino Ignacio Almeida, brasileiro, soldado n. 30, da companhia de metralhadoras do 1º batalhão da Policia Militar, solteiro, de 21 annos, e morador á avenida Arêa Branca n. 13, Santa Cruz — com escoriações pelo corpo, produzidas pelos tombos e socos que recebeu;

Antonio Rolando, jornalista — ferido na cabeça e na mão esquerda;

Floriano Medrado, brasileiro, casado, de 30 annos de edade, e residente á rua Miguel de Paiva n. 16 — ferido no nariz, a coronha de fuzil.

Todas essas victimas se retiraram para as respectivas residencias, com excepção de José Ribeiro, que foi recolhido ao Hospital de Prompto Soccorro, e os soldados Manoel Francisco da Costa e Victorino Ignacio de Almeida, que foram apresentados mandados para a Policia Central, ao 5º districto, de onde foram

OS BONDES NA AVENIDA

A policia resolvera que os bondes da Jardim Botanico não viriam á Avenida Rio Branco, devido á agitação.

Cerca de 10 horas, porém, foi permittido que aquelles vehiculos novamente entrassem pela Galeria Cruzeiro. Não havia ainda passado meia hora, e já era a ordem revogada.

De modo que, com toda a chuva que caia, a população era obrigada a ir á rua Treze de Maio buscar a conducção.

Essa resolução causou geral indignação e foi dada pessoalmente pelo chefe de policia.

A POLICIA TODA NA AVENIDA RIO BRANCO

Não só o chefe de policia e o 3º delegado auxiliar estiveram na Avenida. Tambem lá foram ter os 1º e 4º delegados auxiliares e varios delegados districtaes, commissarios, supplentes, guardas-civis, etc.

O coronel Bandeira de Mello tambem ali esteve providenciando sobre a força da Policia Militar.

Uma nova força foi mandada para a importante arteria, sob o commando do tenente Levi Emygdio de Mello. O capitão Cruz, superior de dia esteve tambem na avenida, onde assumiu a direcção do policiamento militar.

A grande arteria parecia até alta madrugada uma praça de guerra.

NÃO SE SABE AO CERTO SE O MORTO É O PAE OU O FILHO?

Já dissemos acima que o morto era José Marchesini. E' que em um dos bolsos do infeliz foi encontrado um cartão com aquelle nome.

No entanto, affirmou-se mais tarde que aquelle nome é o do pae da victima. Esta, dizia-se, era João Libero Marchesini, de nacionalidade italiana e estudante, segundo uns, e official de ourives, segundo outros.

Até á ultima hora, esse ponto não estava bem esclarecido.

O cadaver fôra removido para o necroterio do Instituto Medico Legal.

O ASSASSINO É OUTRO?

A policia procurava apurar quem é o assassino de Marchesini, pois, segundo uns, conforme ficou dito acima, quem matou foi o soldado Victorino Ignacio de Almeida, emquanto outros affirmam que quem disparou os tiros foi o seu collega que fugiu e deixou no local o gorro.

O guarda civil nº 890, Anesio Magdaleno de Carvalho, por exemplo, viu um soldado atirar e fugir, mas não sabe qual foi.

No entanto, além das pessoas que já enumerámos acima, ha mais as seguintes testemunhas de vista que affirmam ser Almeida o assassino: Edgar Augusto Silveira Varella, José Camarinha Filho, que foi quem "calçou" o soldado e fel-o cair, e Rubem de Azevedo Barros, que affirma ter visto o policial atirar em Marchesine.

Segundo uma dessas testemunhas, Almeida deu tres tiros, o terceiro dos quaes apanhou o infeliz popular.

O cinturão e a arma de Almeida foram tomados pelo povo e entregues á redacção de um vespertino.

OS PRIMEIROS BOLETINS DO MATUTINO QUE PROVOCOU O INCIDENTE

Desde cedo que os populares se mostravam contrariados com o jornal da rua Chile.

E' que os seus boletins eram irreverentes.

O primeiro, por exemplo, dando a noticia de que o "Jahú" partira de Porto Praia, foi feito em um pequeno pedaço de papel, escripto a machina e pregado na porta.

Quando veiu a noticia do accidente soffrido pelo hydroavião de Ribeiro de Barros, o *placard* tinha este titulo: *Caiu nagua*...

Por fim, veiu aquelle que falava em imperícia e que acabou de exaltar o povo, provocando a explosão toda que agitou a cidade durante a noite.

O JORNAL DA RUA CHILE GUARDADO PELA POLICIA

A redacção do jornal que provocou toda a celeuma de hontem, á noite, acabou pedindo providencias á policia afim de ser a sua séde garantida.

As autoridades mandaram uma força para ali, afim de que elle possa hoje circular.

A redacção continuava, no entanto, fechada até pela madrugada, dizendo-se que muitas de suas machinas estavam damnificadas.

EM FAVOR DOS BRAVOS DA COLUMNA PRESTES

A quanto monta a subscripção aberta em Porto Alegre

Porto Alegre, 28 (A. B.) — A subscripção em favor dos ex-revolucionarios da Columna Prestes attingiu hoje a importancia de 32:664$900, inclusive um conto de réis conseguido pela senhorita Corintha Teixeira Sobrinho.

José Ignacio Coelho & Cia. propuzeram concordata

José Ignacio Coelho & Companhia, firma desta praça, achando-se em defficiencias economicas, requereu concordata preventiva ao juiz da 4ª vara civel, com proposta de 39 °|°. O activo é de 1.062$591$200 e o passivo de 2.678:986$990.

O juiz deferiu o pedido e nomeou commissarios o Banco do Brasil, Antonio da Silva Rocha e L. Dias & Companhia, em substituição á Rocha Lima & Companhia, que não acceitaram.

HOJE
LOTERIA
— DE —
São Paulo
100 CONTOS
Por 30$000
Jogam 14 milhares
75 % em premios
Concessionarios Mostardeiro, Demarchi & Cia
(4381)

HOJE
SANTA CATHARINA
A RAINHA DAS LOTERIAS
50 CONTOS
por 18$000
Concessionarios
Angelo La Porta & C.
(4221)

O grave momento que a China atravessa

Chang Tso-lin mandou executar vinte e um chinezes communistas aprisionados no assalto á embaixada do Soviet

Pekin, 28 (U. P.) — Vinte e um chinezes apontados como communistas e que foram aprisionados na embaixada do Soviet, por occasião de ser a mesma varejada pela policia, foram executados por ordem do marechal Chang Tso-lin. Entre os degollados figuram uma mulher e o famoso leader Dita Chao. Essas execuções seguiram-se a um "julgamento secreto", segundo diz uma communicação.

Os prisioneiros russos não foram executados, assim como outros chinezes que ainda estão presos.

Os advogados chinezes contratados pela embaixada do Soviet para defender os quinze russos detidos no varejamento da embaixada abandonaram hoje o caso, declarando que não podem trabalhar, porque o grupo de russos brancos importados pelo marechal Chang Tso-lin pretendia que todos os prisioneiros fossem executados sem julgamento, immediatamente.

Moscou, 28 (U. P.) — A' Internacional Communista, ao meio-dia, publicou uma proclamação appellando para o mundo inteiro, no sentido de protestar, "não sómente por palavras, mas pela acção, contra a terrivel revolução chineza. A guerra contra a China já começou."

O documento salienta que a situação affecta os trabalhadores do mundo inteiro, porque "é a preparação de uma nova guerra mundial, terrivel e destruidora."

Londres, 28 (U. P.) — Noticia-se de Hong Kong que foi decretada a lei marcial em Amoy.

Pekin, 28 ("Correio da Manhã") — Os americanos residentes aqui estão desconcertados com a noticia de que o governo de Washington não se unirá ás outras potencias a proposito das medidas que se tornem necessarias no caso dos attentados de Nankin.

O governo de Hankow, temendo represalias, está procurando dar hospitalidade aos estrangeiros, especialmente aos americanos.

Conferenciando com os consules e os commerciantes, o sr. Eugene Chen, commissario dos Estrangeiros, affirmou que a demissão do general Chiang Kai-shek do commando dos exercitos do governo de Hankow tornará possivel a permanencia dos estrangeiros e procurou evitar novas concentrações navaes.

Em face das declarações do sr. Chen de que estava em condições de manter a ordem em Hankow, os empregados da Standard Oil Company prenderam dois gerentes estrangeiros que estavam procurando induzil-os á greve. O almirante Hugh occupou as installações da companhia com um contingente de "blue jackets", ficando tambem proximo um destroyer.

Os americanos que estão em Hankow tratando dos seus interesses, estão dormindo ou no consulado ou a bordo dos navios de guerra.

Pekin, 28 ("Correio da Manhã") — Noticias aqui recebidas dizem que o general Chiang Kai-shek está formando uma expedição na fronteira de Kiang-su e Kiang-si, afim de recapturar Changsha e depois Hankow, contribuindo isto para augmentar a accessibilidade que o sr. Eugene Chen tem demonstrado para com os estrangeiros.

A situação financeira de Hankow é realmente chaotica, estando os commerciantes chinezes a fugir e outros anciosos por fazer a mesma coisa, pois temem os massacres. Entretanto, tudo tem sido feito para retel-os.

O governo do sr. Chen não teme apenas as forças do general Chang Kai-shek. Teme um ataque triplice por parte desse general de um lado e, de outros lados differentes, pelas forças dos generaes Chang Tso-lin e Yang-sen, e, mais do que isto, o saque da cidade e as suas consequencias.

O cháos augmenta em toda a China. Os correios de Fuchow foram abandonados, devido ás exigencias dos seus funccionarios communistas. Os nortistas estão fazendo fogo sobre Nankin, que está com muitos pontos em ruinas e com o ancoradouro dos navios attingido constantemente pelas granadas. Dois navios britannicos — "Keppel" e "Wolsey" — foram alvejados á altura de Chinkiang, sendo forçados a responder com a sua artilharia pesada.

As noticias de origem naval, aqui chegadas, dizem que é realmente intoleravel a situação no Yang-tsze Kiang.

Shanghai, 28 ("Correio da Manhã") — Noticias aqui recebidas dizem que quando as tropas nortistas pretendiam atravessar o rio Yang-tsze Kiang, perto de Nankin, a artilharia nacionalista afundou uma das suas embarcações, matando cerca de dois mil soldados.

HOJE - 2 premios de 100 CONTOS
CENTRO LOTERICO
Travessa do Ouvidor, 4.
(B. 26991)

UMA ACCUSAÇÃO GRAVE AO POSTO DE ASSISTENCIA

Uma senhora abandonada, por mais de uma hora e meia, sem recursos medicos!

Esteve, hontem, á noite, em nossa redacção o sr. Augusto Nascimento Gonçalves, auxiliar do escriptorio do dr. Lafayette Coimbra, que se veiu queixar contra o tratamento, que disse deshumano, dispensado a uma senhora de suas relações, d. Rosa Corembruck, victima de um desastre de auto-omnibus na Praça Tiradentes. Informou-nos o reclamante que essa senhora ficou, no posto da Assistencia, apezar de seu estado, mais de uma hora e meia sem recursos medicos, muito embora ali estivessem, segundo affirmou, em amistosa palestra, mais de seis facultativos.

Accrescentou o queixoso que só deante de uma reclamação sua resolveram attender á victima, que, momentos após uma injecção, vinha a fallecer.

A accusação, como se vê, é das mais graves. Incumbe ao director da Assistencia averigual-a convenientemente afim de que, se verdadeiro, facto deshumano dessa natureza se não venha a repeti-

ÁS MÃES
LOMBRICOIDE INDIANO
Expulsa os vermes (bichas). Milhares de mães já attestaram sua efficacia. Preparado por Sarmento Barata, professor da Faculdade de Medicina de Porto Alegre. A' venda: — Rio: Araujo Freitas & C.
(3197)

A SESSÃO DE HONTEM DA ACADEMIA DE MEDICINA

Foi recebido o professor Hermann Fuchs

A Academia Nacional de Medicina realizou hontem a sua sessão ordinaria, sob a presidencia do professor Miguel Couto, secretariando pelos drs. J. Moreira da Fonseca e Olympio da Fonseca, tomando logares na mesa o ministro da Austria e o secretario da respectiva legação.

A assistencia foi numerosa, tanto de academicos como de alumnos da Faculdade de Medicina.

Iniciados os trabalhos, informou a presidencia encontrar-se no edificio o eminente professor Hermann Fuchs, professor da Faculdade de Vienna, de Austria, considerado o maior occulista da época, que a convite do governo vinha ao Brasil fazer conferencias da sua especialidade.

Em seguida nomeou os drs. Olympio da Fonseca, Abreu Fialho e Guedes de Mello para introduzirem no recinto o professor Fuchs, o que se effectuou por entre geraes applausos.

O professor Miguel Couto saudou em breves palavras o recipiendario, dizendo que a noite de hontem fôra de festa para a Academia pela honra de receber no seu seio um dos seus membros honorarios mais distinctos que ha mais de 20 annos fazia parte do seu quadro de honra.

O professor Fuchs agradecendo a saudação tomou assento na bancada entre os professores Aloysio de Castro, director do Departamento Nacional do Ensino, e Abreu Fialho, director da Faculdade de Medicina.

Seguiu-se com a palavra o dr. Guedes de Mello, que em brilhante discurso resaltou o valor scientifico da grande personalidade que a Academia se desvanecia de receber. Falou longamente da sua obra, rejubilando-se com a sua actividade de trabalho apezar da sua edade avançada. Concluiu com uma vibrante saudação em allemão.

O professor Fuchs occupando em seguida a tribuna, agradeceu a recepção e as palavras do seu collega dr. Guedes de Mello, tendo palavras de louvor para a Academia e de agradecimento para o seu distincto amigo professor Abreu Fialho, a quem devia a sua vinda ao Brasil. Em seguida produziu a sua terceira conferencia sobre syphilis occular, que produziu grande impressão e despertou muitos applausos.

A presidencia encerrou a sessão com agradecimentos ao professor Fuchs, aos representantes da Austria e á assistencia.

Uma promoção nos Correios de Minas

Pelo ministro da Viação foi promovido a 3º official dos Correios de Minas, por merecimento, o amanuense Nestor de Castro Coelho.

AOS SRS. CONGRESSISTAS
Distinctivos officiaes para Senadores e Deputados
Joalheria "OSCAR MACHADO"
101, rua do Ouvidor, 103
(4206)

AS BARBARIDADES DA POLICIA BERNARDESCA

Chagas e Moreira Machado respondem a outro inquerito

Não só como responsaveis pela morte do negociante Conrado de Niemeyer respondem a processo o corregedor Anselmo das Chagas, Moreira Machado, Mandovani e "Vinte e Seis". A quadrilha sinistra carrega ás costas outros crimes barbaros, commettidos covardemente, á sombra do sitio que emperou nesta capital, como em quasi todo o paiz, no periodo sinistro que passou.

Entre os muitos crimes da quadrilha negra, figura o barbaro espancamento de que foi victima o pyrotechnico Rafnalheda, preso e martyrizado na mesma época em que Niemeyer passou pelas maiores torturas, até ser projectado da janella da 4ª delegacia auxiliar á rua.

Ainda na administração do dr. Carlos Costa foi, a respeito, instaurado um inquerito na 1ª delegacia auxiliar, então a cargo do dr. Pedro de Oliveira Ribeiro Sobrinho, actual 4º delegado auxiliar.

Esse inquerito era feito em segredo de justiça, e o dr. Cumplido de Sant'Anna, que presentemente dirige aquella delegacia, tendo de continual-o, não quiz, por um gesto de delicadeza para com o seu collega que o antecedeu naquelle cargo, concluil-o ás claras.

Assim, pois, tendo ouvido, hontem, o corregedor Francisco das Chagas, fel-o em segredo, de modo que não se sabe o que disse o corregedor.

Chagas chegou á Policia Central menos resabiado do que no tempo do inquerito Niemeyer. Mas, ainda assim, mostrava-se nervoso.

Espera o dr. Cumplido Sant'Anna remetter os autos para juizo nesses 10 dias. Moreira Machado tambem será ouvido dentro de poucos dias e em seguida Mandovani.

EUFERRINA
Super - Fortificante
Cansaço — Magreza
Lymphatismo
(2644)

A CASA VINHA SENDO APEDREJADA HA MUITOS DIAS

Desde sexta feira ultima que a casa n. 361 da rua Dr. Domingos de Sá, em Nictheroy, vinha sendo apedrejada durante a noite, facto que, além de acarretar prejuizos materiaes ao predio, onde reside com sua familia o sr. José Pinto do Couto, commerciante naquella capital, produzia serios aborrecimentos aos respectivos moradores, que não mais podiam chegar ás janellas. A' vista do estranho caso, o sr. Couto queixou-se á policia da 2ª circumscripção, sendo designado o commissario Motta para proceder ás necessarias investigações. E não foi difficil ao agente da autoridade colher em flagrante quem arremessava as pedras na residencia do sr. Couto. Era Olympia de Oliveira Costa, ex-empregada daquella casa quem assim procedia. Detida e levada para a delegacia, ali declarou que, de facto, apedrejava constantemente a casa dos seus ex-patrões por ter se indisposto com elles, que não lhe proporcionaram os meios para rever a sua terra distante

A REVOLTA DO "SÃO PAULO"

CASCARDO E MAIS CINCO COMPANHEIROS CONDEMNADOS A ONZE ANNOS E OITO MEZES

Conforme noticiámos detalhadamente, na edição anterior, os trabalhos do processo relativo á revolta do couraçado "S. Paulo" continuaram até as 6 horas da manhã de hontem, após a defesa do advogado Targino Ribeiro á qual se seguiram a replica e a treplica. Grande numero de pessôas amigas e parentes dos officiaes e inferiores accusados, estiveram presentes, acompanhando com natural interesse o julgamento. Senhoras e senhoritas passaram a noite, ali, em vigilia. Nas suas physionomias cansadas notava-se a apprehensão pelo resultado do processo.

Terminados os debates oraes, com grande reforço da defesa, o conselho, que tinha como presidente o capitão de mar e guerra Amancio dos Santos, recolheu-se em sessão secreta, pouco depois das 6 horas do dia, para a decisão final.

Os juizes do conselho estudaram demoradamente o processo, em face da argumentação juridica e das provas dos autos, discutida com vehemencia pela defesa.

A's 11 horas, finalmente, após longos momentos de ancias, foram abertas as portas da sala onde deliberava secretamente o conselho da justiça, para dahi a minutos ser conhecido o resultado do julgamento.

A anciedade, principalmente da parte do elemento feminino, attingiu ao seu ponto culminante.

O capitão de mar e guerra Amancio dos Santos, assumindo a presidencia dos trabalhos, procedeu á leitura do veredicto — e em seguida a da lista dos accusados que haviam sido absolvidos e dos que haviam sido condemnados.

Todos os olhares estavam voltados para o presidente, que fazia aquella leitura, com uma calma surprehendente.

Durante a leitura, uma scena deveras commovente e impressionante se fez notar. As senhoras não puderam conter a expansão legitima dos seus sentimentos affectivos e as lagrimas rolaram lhes pelas faces, umas, de verdadeira alegria, pela absolvição dos seus parentes e outras de dôr, arrancadas pela condemnação dos seus parentes que curtem os rigores do exilio, emquanto o homem nefasto contram o qual se revoltaram se prepara para tomar posse no Senado...

Commoventissimo espectaculo a cuja influencia não conseguiram fugir os impassiveis juizes.

Como cabeças da revolta foram condemnados a onze annos e oito mezes, os seguintes officiaes: Primeiro-tenente Herculino Cascardo; segundo-tenentes Augusto do Amaral Peixoto, Adhemar de Siqueira, Arnaldo Pinheiro de Andrade, Mario de Freitas Alves, Benjamin Andriffrent Xavier e Paulo Alcoforado Natividade, que se encontram ausentes do paiz.

Além desses officiaes, foram condemnados a dois annos de prisão, com trabalho, os sargentos Braulio de Gouvêa, Brasil Gonçalves da Silva; os marinheiros nacionaes José Ferreira Lima, Antonio Cyrillo, Severino Francisco de Paula, Procopio Tavares, Ivo Baptista Brinal, Duval Soares, Josias da Silva Motta, Amadeu Bertolo Bertolino Pizzato, Jorge de Arruda, Proença e Floriano Peçanha.

Quanto aos civis, o conselho de justiça militar mandou archivar o processo.

Em virtude de absolvição, tiveram o competente alvará de soltura os seguintes officiaes: capitães-tenentes Athanagildo Guimarães, Heitor Candido Corrêa e Edmundo Jordão Amorim do Valle; primeiros-tenentes Sylvio de Camargo, Antonio Elias de Paiva, Paulo Fernandes Medrado, João de Mattos Araujo, Hermes Pinheiro Fiuza, Eurico de Castilho da França e Waldemar de Araujo Motta; o ex-conductor electricista Eurico Ribeiro Vianna; o ex-armeiro Julio Antonio de Faria e os ex-marinheiros Sylvio Timbira da Cunha, João Lourenço do Valle, Francisco das Chagas dos Santos, Rozendo Alves da Silva e o civil Pedro Cosme Silva.

Foram tambem absolvidos os seguintes sub-officiaes e marinheiros: Sebastião Dantas, Jayme Nunes de Aguiar, Antonio Ferreira de Souza, José Vieira da Silva, Julio Antonio de Faria, Severino Corrêa Nobrega, Aristides Corrêa de Pinho, Pedro Bartholomeu, Alberto Simões Pinheiro, Luiz da Silva Gayoso, Francisco de Assis Mattos, Julio Valeriano da Silva, José Alberto Petri, João de Almeida Faria, Socrates Angelo, Manuel Marques do Nascimento, Raphael Fortunato da Silva, Mario Leite Carneiro, Agostinho Ferreira, Placido José de Sant'Anna, Manuel do Nascimento Castro, Vitaldo Zumbisky, Alberto Magalhães, Cyrillo Santa Anna, José Cavalcanti da Silva, Benedicto Catanheda da Silva, João André Milton dos Santos, Canuto Ferreira dos Santos, José Santiago, José Fontes de Carvalho, Raymundo V. da Silva, Vicente Mariano de Souza, João Eugenio Brasiliano, Theodorico A. da Cunha, Manuel C. de Brito, Gaspar da Rocha, Maximo Rodrigues da França, Gustavo Amaro, Rozendo Alves da Silva, Angelo Zelzoni, Bellarmino Moreira da Cruz e Raymundo N. de Souza.

Da decisão desse conselho de justiça cabe recurso para o Supremo Tribunal Militar.

O PROCESSO DA CHAMADA CONSPIRAÇÃO PROTOGENES

Quarta-feira proxima terá inicio o julgamento dos implicados na chamada conspiração Protogenes. Esse julgamento será feito pela justiça civil, sob a presidencia do juiz da 1ª vara federal.

Nomeações na Marinha

Por acto de hontem, o ministro da Marinha nomeou o capitão de corveta Manoel José Fernandes para o cargo de chefe de machinas do encouraçado "São Paulo", e o capitão de corveta Cordovil Celestino Gomes para encarregado geral do deposito naval.

O serviço de propaganda e educação sanitaria

Realiza-se hoje, ás 7 e meia da noite, na Fabrica Cruzeiro, sita á rua Barão de Mesquita n. 858, uma conferencia sobre "Doenças venereas".

Esta conferencia é a 9ª da 3ª serie e será feita pelo dr. Theophilo de Almeida, de accordo com a nova orientação dada pelo professor Clementino Fraga, director geral do Departamento Nacional de Saude Publica, sendo coordenador das mesmas o dr. Henrique Autran, chefe do Serviço de Propaganda e Educação Sanitaria

CUIDANDO DE ABREVIAR A COLLECTA DO LIXO

Um appello que a Prefeitura faz á população da cidade

No empenho de nortear a nossa população no sentido de abreviar a collecta do lixo, houve hontem, uma reunião no gabinete do prefeito, da qual participaram varios jornalistas, previamente convidados.

Nessa reunião, a que não pôde comparecer o prefeito, por ter partido para São Paulo, estiveram os drs. Mario Cordim, secretario de s. ex., e Marques Porto, superintendente da Limpeza Publica e Particular, tendo este exposto o trabalho exhaustivo de sua repartição, apontando os embaraços com que defronta para que sejam efficientes os serviços de remoção e despejo do lixo. Disse que devido á falta de material rodante, cada carroça faz a collecta em um e mais districtos, sendo o pessoal obrigado a ir despejal-o, voltando depois a recolher o restante, o que faz com que tal serviço se prolongue até depois de 1 hora da tarde, o que é desagradavel e inconveniente. Para remediar esse inconveniente tomou o prefeito a deliberação de impedir que do dia 1º de maio em diante, os lixeiros tenham que subir aos andares dos predios, ou de ir aos fundos dos quintaes e das casas para fazer a collecta do lixo. Com a execução desta providencia, farão os lixeiros uma economia preciosa de tempo, que permittirá a terminação do serviço muito mais cedo.

Com um pouco de boa vontade de todos os habitantes da cidade, — disseram os representantes do prefeito — será melhorado um serviço, que é de conveniencia não terminar em horas improprias, devendo, assim, ser as latas de lixo ser depositadas nos portões das casas, pela parte de traz das portas.

O publico deve, tambem, evitar o despejo das varreduras para a rua e não lançar lixo ou quaesquer outros districtos nos logradouros publicos para que não incorram em punição, de accordo com a lei n. 373, de 13 de janeiro de 1897.

Visando taes medidas melhorar um serviço que diz com o asseio e hygiene da cidade, a Prefeitura espera que todos attendam as suas suggestões

A primeira rodovia a ser construida pela commissão federal

O ministro da Viação, baixou, hontem, o seguinte aviso á commissão constructora de estradas de rodagem federaes:

"Determino, para os devidos fins, que a primeira rodovia a ser construida por essa commissão deve ser a que tenha inicio em São João, estação da Estrada de Ferro São Paulo-Rio Grande, e com pontos obrigados de passagens nas localidades de Palma e Clevelandia, devendo o engenheiro chefe propor a partir desse ultimo ponto, a directriz que for melhor indicada para attingir Barracão, com uma variante para Foz de Iguassu'.

UM GRAVE DESASTRE NA ESTRADA RIO-PETROPOLIS

O caminhão tombou ficando feridos onze operarios, dois dos quaes gravemente

Num desastre de auto occorrido hontem, na estrada Rio-Petropolis, foi victimada toda uma turma de operarios que ali labutavam.

Incumbidos dos serviços de reparação daquella estrada, transportaram-se os trabalhadores, em numero de dez, no auto-caminhão Ford n. 11844, dirigido pelo chauffeur Gilberto Pinto.

Conduzindo o vehiculo em marcha veloz, Gilberto, ao transpôr uma curva fechada, situada no kilometro 35, não teve a prudencia de refreal-o como devia, resultando disso, tombar o caminhão.

Lançados ao sólo violentamente, todos os que viajavam no Ford, inclusive o chauffeur, soffreram as consequencias da sua precipitação, ficando dois delles, Pedro Celestino e Valentim dos Santos Araujo, em estado grave.

Os outros, que receberam contusões e escoriações generalizadas, são: João Baptista da Cunha, Nelson Vieira, Antonio Vicente, Mario de Souza, José da Silva, Paulo Galloni, Albano dos Santos e Antonio Mathias.

Conduzidos para aqui, foram todos medicados na Assistencia, sendo Celestino e Valentim internados depois, no Hospital de Prompto Soccorro.

Os outros, após receber os curativos, retiraram-se.

Gilberto, embora não soffresse tanto quanto os dois operarios mais gravemente victimados, ficou tambem em estado melindroso, tanto que, só se retirou da Assistencia depois de ali ter permanecido por algum tempo, em observação.

COMMISSÃO INTERNACIONAL DE JURISCONSULTOS

O dia de hontem

Sob a presidencia do sr. Rodrigo Octavio, reuniu-se hontem, pela manhã, a sub-commissão de Direito Internacional Privado.

Discutido longamente o art. 7º do projecto do sr. Bustamante e verificando-se a impossibilidade de um accordo entre os partidarios do systema de domicilio e os do systema da nacionalidade, a sub-commissão, por alvitre do delegado argentino, sr. Saavedra Lamas, concretizado em proposta escripta do sr. Maurtua, delegado do Perú', resolveu adiar a questão da lei pessoal para outra occasião mais opportuna.

Continuarão a ser examinados, entretanto, de accordo com o programma de trabalhos já adoptados, as restantes materias submettidas ao estudo e deliberação da sub-commissão e, fóra desta, os representantes das duas correntes divergentes se esforçarão por obter uma solução para as difficuldades suscitadas pelo artigo 7º.

Na reunião convocada para hoje, ás 10 horas, serão discutidas as questões relativas á nacionalidade e domicilio.

A' tarde reuniu-se o comité da sub-commissão A, de Direito Internacional Publico, sob a presidencia do sr. Epitacio Pessôa.

Foi definitivamente approvada a redacção dos dois primeiros projectos estudados, os quaes se referem, respectivamente, ás bases fundamentaes do Direito Internacional Publico e aos Estados, seus direitos, deveres, etc.

Os referidos projectos serão submettidos, hoje, á sub-commissão A

EXPEDIENTE

ASSIGNATURAS

Interior..	Anno......	60$000
	Semestre.	35$000
Exterior	Anno......	140$000
	Semestre.	80$000

Numero avulso	200 rs.
Idem no interior	300 rs.
Idem atrazado	400 rs.

TELEPHONES

Director, 1578 C. Redacção 5698 e Administração, 37 C.
Endereço telegraphico "Correomanhã"

Percorrem, a serviço deste jornal, o Estado de Minas: os srs. Julio A. de Lima, Braulio Modesto e Eurico Baeta de Faria.

A LEI DE IMPRENSA

Vae a Associação Brasileira de Imprensa dirigir ao Congresso Nacional uma representação contra a lei actual que rege a liberdade de pensamento escripto.

Para que essa representação revista um caracter de verdadeira expressão do sentimento geral da nossa intellectualidade, acaba a digna directoria da Associação de formular uns quantos quesitos acerca do momentoso assumpto, endereçando-os aos nossos intellectuaes — jornalistas, professores, jurisconsultos — de cujas opiniões possa inferir-se uma legitima orientação que a respeito de objecto de tão alta importancia se deva ter como perfeitamente nacional.

A esses quesitos, pela propria natureza do inquerito, e pela extensão e generalidade que tem de caracterizal-o, parece que as respostas hão de ser o mais concisas, formaes e categoricas possivel, de modo a permittir um estudo de condensação e de synthese em que assente o que se vae suggerir ao corpo legislativo.

Pela minha parte, por menos que valha o meu modo de vêr, não quero perder este ensejo de versar aqui mais amplamente as soluções que vou dar ás perguntas que se me propõem.

Em questões desta ordem, nunca dissimulei o intransigente radicalismo de principios que tenho como improscriptiveis, e a respeito dos quaes não admitto nem desidiosas condescendencias de reserva ou de euphemismo.

A primeira questão aventada quer parecer-me quasi ociosa; e isso mesmo se sente da propria redacção do inquerito. Perguntar-se-me se "concordo com a continuação da actual lei da imprensa."

Não é possivel que haja duas opiniões sobre este ponto. Ha de ser uma só e irreductivel: — absolutamente não.

Essa lei não é mais que um dos phenomenos mais espantosos da "noite passada". Diz a egregia directoria da Associação, no preambulo aos quesitos, que o projecto do senador Antonio Muniz, revocatorio da lei, "movimentou os amigos e os adversarios della", prevalecendo aquelles para que se mandasse archivar o projecto.

Mas isso occorreu ainda sob o regimen do sitio. Naquelles dias ominosos quem é que se animaria a "deliberar", a não ser o unico poder que imperava incontrastavel?

Hoje, como se recorda mesmo no referido preambulo, cessaram as condições que serviram de pretexto para as medidas de excepção, entre as quaes a mais affrontosa para a nossa cultura foi a lei de imprensa.

A meu vêr, é essa a segunda das duas leis sceleradas que a nossa Republica já perpetrou, sendo primeira a lei de expulsão de estrangeiros, que ha mais de vinte annos regula a nossa paz interna, e a protege contra perigos que vêm de fóra...

O segundo quesito formula-se assim: "No caso de discordar dessa continuação, prefere v. a revogação pura e simples da lei, ou apenas a sua alteração?"

Ainda quanto a isto não haverá quem hesite: — é a revogação simplesmente. O exercicio da imprensa já está perfeitamente regulado pelo nosso Codigo Civil.

Se em relação a isto alguma nova providencia se impõe, é, antes de tudo, a abolição da censura.

Esta é a maior vergonha que subsiste, não na legislação brasileira, mas nos vezos da nossa politica. Os excessos de outra natureza, que se praticam durante o estado de sitio, passam como abusos, disfarçando-se tudo e escondendo-se da luz. A censura affronta a nossa razão e o nosso pudor, e ostenta as suas torpezas e a sua hediondez desassombradamente, sem temer ao menos a claridade do dia.

Ha realmente coisas curiosas em nosso paiz, sobretudo tratando-se de moral politica. Que significa, por exemplo, a censura applicada á imprensa, senão que os poderes publicos se arrogam o direito de em certos casos agir ás occultas, sem dizer á nação como é que agem?

E em que lei se funda a censura a que se submette a imprensa durante o sitio?

Aliás, a tal suspensão de garantias no Brasil já equivale a uma suspensão de todos os direitos. O sitio suspende todas as leis.

De sorte que tratando-se de liberdade de imprensa, parece que o mais logico seria acceitar logo e defender a these em toda a sua amplitude, e clamar contra o estado de sitio.

Naturalmente suscitaria isto entre os profissionaes da politica um movimento de pasmo e de alarme.

Como é — gritariam espantados — que um governo ha de viver sem o alvitre de semelhante medida contra a nação? Sem poder, quando quizer, devassar lares, prender, consumir e até matar — e sem a faculdade de impedir que lhe desvendem os artificios, as prepotencias e os crimes, como é que se ha de manter uma autoridade?

Ninguem se lembra de saber se a autoridade é digna e sabia. Ninguem se apercebe de que só a autoridade que esquece o seu dever é que procura sustentar-se pelo arbitrio e a violencia.

O que se quer é armar o poder publico de todos os meios de exercer o seu imperio, mesmo contra as leis. Como é, portanto, que se ha de tolerar a desnecessidade do sitio, quando este recurso é o meio mais pratico de corrigir o exagerado espirito liberal da nossa legislação?

Em menos de quarenta annos de vigencia, tem a Republica usado dez vezes mais do sitio que o Imperio em quasi setenta annos. Ainda não tivemos mais de uns dois ou tres quadriennios sem sitio.

E para que é que entre nós o sitio tem servido senão para gerar e nutrir no espirito dos que governam o preconceito da autoridade, o orgulho do mando, e até os mais futeis caprichos pessoaes?

Sem o recurso do sitio — e o sitio entendido como os politicos o entendem — quantos chefes de Estado teriam sido melhores e de moral menos desabusada!

Vejo, pois, no intento da Associação de Imprensa, uma propaganda, a esboçar-se, da unica medida logica e efficaz a que havemos de chegar não tardará muito: a proscripção do estado de sitio.

Um governo que seja a expressão da consciencia geral, e que tenha uma noção exacta das suas funcções, não precisa de mais que os codigos para cumprir o seu dever. A sua força está, antes de tudo, na integridade da sua moral, na [illegible] da sua justiça, na serenidade da sua conducta.

Mas — dir-nos-ão — quando tiver de enfrentar paixões politicas?

Ahi vêm os prejuizos que andam a turbar-nos o senso para coisas desta ordem. Então as paixões vivem só por fóra do poder? E quando as paixões estiverem nos que governam, qual é o expediente a que se hade a nação soccorrer?

Não ha coisa mais facil, para um governo que não tem consciencia do seu papel, do que inventar pretextos para o sitio. O sitio é um luxo dos governos "energicos".

Mas é bastante reflectir: se um governo, armado de todos os meios de acção — thesouro, exercito, funccionalismo — não póde, dentro da lei, reprimir protestos a que elle proprio quasi sempre deu motivos — o que é mais natural que se conclua é que semelhante governo não corresponde aos sentimentos nacionaes e não está na altura das suas funcções. Não tem o direito de salvar-se a custa de sacrificios impostos á nação.

Aos vexames do sitio só recorrem os que precisam de apagar as luzes para poderem agir no escuro...

Governos dignos não temem conjuras.

Emquanto não eliminarmos da nossa Constituição a faculdade do sitio, nada valerá nenhuma providencia parcial com que se tente coarctar arbitrios de poder desmandado contra a liberdade civil.

Recorde-se que na propria Europa ha paizes onde a lei fundamental não póde ser suspensa em caso algum; e paizes monarchicos, para confusão de certas democracias. E, que se saiba, a ordem por ali não é mais precaria do que em algumas republicas que se ufanam do seu liberalismo.

E é bom repetir que entre nós o sitio, na pratica, aberrou da propria lei. Não ha hoje povo algum no mundo sujeito a tal recurso com a extensão que tem aqui. Pela Constituição os casos que autorizam o sitio são apenas — perigo *para o Estado* e invasão estrangeira.

Quer isso dizer que ainda não houve no Brasil republicano um estado de sitio sequer que se considere como perfeitamente legitimo; se exceptuar-se talvez o de Floriano.

Eis ahi como a iniciativa da Associação de Imprensa nos trouxe para este terreno, e muito logicamente. Não ha nada a emendar na lei de imprensa: E' PRECISO ABROGAL-A.

Agora, se pudessemos avançar logo até a suppressão do estado de sitio... isto é que seria digno de uma verdadeira Republica.

Rocha Pombo

Topicos & Noticias

O tempo

BOLETIM DA DIRECTORIA DE METEOROLOGIA

Previsões para o periodo de 5 horas da tarde de hontem até 6 horas da tarde de hoje:

Districto Federal e Nictheroy — Tempo: bom; forte nebulosidade por vezes.

Temperatura: estavel.

Ventos: normaes, predominando os do quadrante sul.

Estado do Rio — Tempo: bom, com forte nebulosidade por vezes, salvo a léste, onde será instavel, sujeito a chuvas.

Temperatura: estavel.

Estados do sul — Tempo: bom, salvo nas regiões sul e littoranea de S. Paulo, onde de instavel passará a bom.

Temperatura: estavel em Santa Catharina e em ascensão no Rio Grande.

Ventos: de sueste á nordeste.

Nota — Não recebemos as informações meteorologicas, expedidas entre 9 horas e 30 minutos e 10 horas da manhã, de parte de Matto Grosso, Santa Catharina e Rio Grande, bem como quasi todas as de ultima hora dos Estados do sul.

Synopse do tempo occorrido — No Districto Federal (das 6 horas da tarde de ante-hontem até 3 horas da tarde hontem) — Segundo as observações do Observatorio Meteorologico da Avenida das Nações, o tempo decorreu bom em todo o periodo, com nebulosidade variavel. A temperatura manteve-se estavel. As médias das temperaturas extremas observadas nos postos do Districto Federal foram 25º6 e 16º9 e as verificadas no Observatorio Meteorologico foram: maxima 25º6 e minima 17º9, respectivamente, ás 12 horas e 55 minutos e 6 horas e 30 minutos. Os ventos foram variaveis á noite e normaes de dia (hontem), caindo a brisa ás 11 horas e 30 minutos.

O *Correio da Manhã* já teve opportunidade de se externar sobre a annunciada iniciativa de um projecto de amnistia, attribuida ao sr. Flores da Cunha.

Numa época em que o polo magnetico dos politicos é o Cattete, não se deve permittir a ninguem a illusão de que um representante do situacionismo gaucho possa orientar-se de outro modo, a menos que queira arriscar o seu prestigio numa aventura temeraria contra o poder da União.

Effectivamente, aqui chegando o sr. Flores da Cunha, que já havia assumido a responsabilidade de suas opiniões pacifistas em entrevistas concedidas á propria imprensa uruguaya, procurou sondar o abysmo em que se occulta sempre o pensamento de quem tudo póde na Republica. Conversando longamente com o sr. Julio Prestes, recebeu o deputado borgista a primeira ducha fria no fogo do seu enthusiasmo reconciliador.

O *leader* deixou entrever que o sr. Washington Luis não afaga presentemente a idéa de pacificação do paiz, por meio da amnistia ampla votada pelo Congresso Nacional.

O desapontamento do sr. Flores da Cunha deveria ter sido grande. E se elle, confiado no que ouviu ao Papa Verde, pediu, porventura, a este inspirações sobre esse assumpto de desagrado do Cattete, já está de posse, a esta hora, de um telegramma de Porto Alegre, dizendo-lhe que o sr. Washington Luis está cheio de razões.

E, dóra em deante, o officialismo riograndense na Camara dos Deputados não fala mais em amnistia.

E eis a que se reduz o pacifismo borgista, aliás frequentemente desmentido por massacres covardes de adversarios politicos.

Andámos hontem muito certos, ao commentarmos as complicações politicas de São Paulo. O presidente da Republica, que não ia assistir aos funeraes do sr. Carlos de Campos, tendo designado representantes para essa ultima homenagem, partiu inesperadamente para aquella capital, a horas adeantadas da noite. A Agencia Americana, que tem subvenções para divulgar noticias officiaes, communicou a seus assignantes a partida do sr. Washington Luis.

Não disse, porém, aos clientes, o verdadeiro motivo do imprevisto embarque do presidente. As coisas partidarias se complicaram por tal modo, em São Paulo, que o sr. Washington, homem antes de fazer do que mandar, resolveu partir, afim de remover os obstaculos que sobrevieram ao P. R. P., após a morte do sr. Carlos de Campos.

Parece que molestou muito a alguns chefes o gesto brusco do sr. Washington Luis, mediante o qual ficou retido em Itapetininga o sr. Fernando Prestes, cuja posse queimaria completamente o balão da candidatura do *leader* Julio Prestes. O sr. Washington está bem enfronhado da moral que se desdobra no apologo das cotovias. Lá foi a São Paulo quem lhe dóe a fazenda... A presença de uma pessoa, maxime tratando-se de um presidente da Republica, influe consideravelmente na decisão dos negocios.

Para a Agencia Americana e para os seus clientes, o sr. Washington Luis foi a São Paulo assistir aos funeraes de seu amigo Carlos de Campos. Para a verdade dos factos, o presidente da Republica realizou essa viagem precipitada para complanar difficuldades partidarias...

Ha problemas, e dos mais importantes, que, até hoje, não mereceram um estudo carinhoso do Congresso. Por mais de uma feita, compellidos pelas circumstancias, os legisladores delles têm tratado superficialmente, protelando, por disposições de emergencia, a sua solução.

Estão nesse numero o imposto sobre a renda e a questão do inquilinato. Esta ha varios annos se arrasta, com prejuizos para os proprietarios e sobresaltos e incertezas constantes para os inquilinos, pelas commissões da Camara, tornando-se necessario á undecima hora, em face da incuria dos deputados, prorogar, ainda uma vez, a lei de emergencia...

No tocante ao imposto de renda vem succedendo o mesmo. Preconizado como o salvador das finanças nacionaes, esse tributo, moldado em bases falhas, devido ao espirito de imitação que presidiu á sua elaboração, constituiu, na pratica, um verdadeiro fracasso. A arrecadação não foi além de cifras infimas, ridiculas, situação essa aggravada, ainda, pelas successivas reformas da lei, feitas sem maior exame.

No anno passado, foi necessario dilatar, por mais de uma vez, o prazo para a apresentação das declarações dos contribuintes, frizando o relator da Receita que uma revisão completa da lei se impunha. Dentro de seis dias, o Congresso estará installado, em nova legislatura. Não vem, portanto, fóra de proposito chamar para o caso a attenção dos novos deputados e senadores. Para a maioria, aliás, basta lembrar a promessa feita...

E' com expressiva anciedade que o publico espera o livro de defesa do sr. Felix Pacheco.

Deve ser muito interessante esse trabalho de mais de cinco mezes do antigo empregado do *Jornal do Commercio*, para justificar aos olhos da nação a lisura de um governo, que compra ao seu ministro, por preço altissimo, certo predio sem utilidade publica, para lhe dar em arrendamento irrisorio durante sete annos.

Quer-se, antes de tudo, saber qual foi a necessidade de ordem administrativa que determinou a acquisição de um immovel de propriedade de determinado secretario de Estado, por mais do duplo do valor, desde que se tenha em conta o *quantum* da renda do contrato de locação, que começou a vigorar a 1º de novembro de 1926.

O aluguel annual de trezentos contos de réis não está em relação com o preço de 15.964 contos de réis, pago pelo Thesouro ao dono do edificio.

Não ha lembrança de uma operação tão desastrosa nestes ultimos tempos. Como negocio, nenhum homem de bom senso seria capaz de desembolsar cerca de dezeseis mil contos para adquirir uma propriedade que dá apenas trezentos contos de réis de renda annual.

Só um governo que não se presa se abalançaria a tamanho dispauterio, sem temor do que lhe pudesse advir disso num regimen de plena irresponsabilidade das administrações que delinquem e de deploravel inconsciencia dos individuos que as applaudem.

Estão sendo feitas referencias elogiosas ao sr. Julio Prestes por ter batido o *récord* em materia de reconhecimento de poderes. Em nenhuma outra legislatura, esses trabalhos foram terminados antes de 3 de maio, como vae occorrer agora. E' que das outras vezes, muito embora a politica vencesse sempre, havia, comtudo, certo cuidado em apparentar as depurações dos verdadeiros eleitos. Os casos eram discutidos e os pareceres elaborados de maneira a deixar a convicção de que pelo menos as actas haviam sido examinadas.

Desta vez, com o tal "inflexivel criterio dos diplomas", adoptado como a ultima palavra em materia de verdade eleitoral, alguns candidatos desistiram de seus direitos, outros, mais recalcitrantes foram até o fim, mas todos tiveram o desprazer de verificar que os pareceres desta vez foram summarios... Duas palavras e as conclusões.

O açodamento do sr. Prestes tem a sua explicação, como tudo neste mundo...

Foi noticiado que o Lloyd Brasileiro vae vender por 35.000 libras o vapor "Santos", depois de haver gasto com os grandes concertos desse barco, nada menos do que 47.000 libras.

O bom senso recusaria acceitar como boa, semelhante noticia, se na direcção da nossa principal empreza de navegação não se encontrasse o sr. Cantuaria Guimarães.

Pagar 47.000 libras por concertos num navio e vendel-o depois por 35.000 libras é negocio que só póde ser realizado por quem se sente, no cargo, livre até de responsabilidade criminal.

O Lloyd adquiriu não ha muito, dois navios, "Pedro I" e "Pedro II", allegando necessital-os. Qualquer delles é inferior ao "Santos". Mas o sr. Cantuaria que quando quer quer mesmo, ha de encontrar um meio de justrificar o negocio da China que planejou, com que fim não sabemos, nem nos cumpre indagar, mas sim o ministro da Viação.

O Lloyd é ou não é do patrimonio nacional?

A administração do sr. Antonio Carlos, em Minas, está-nos saindo uma caixa de surpresas. Raro é o dia que não chega de Bello Horizonte ou de qualquer outro ponto do Estado uma informação preciosa. Agora, por exemplo, andam a annunciar nas Alterosas, que uma firma dinamarqueza, que tem contratos ou transacções com o governo, fundaria uma grande empresa jornalistica, com o fim de prestigiar os elementos bernardistas, recentemente desmantelados em quasi todos os municipios mineiros.

A novidade é meio estapafurdia, mas muitos a reputam verdadeira, porquanto a referida firma tem, actualmente, dois vultosos negocios: o manganez e os telephones. Quanto ao primeiro, é um negocio da China, em virtude da taxa minima do imposto, paga pela exportação do minerio.

Relativamente aos telephones, apresentaram-se como concorrentes dez grandes firmas e o jury nomeado pelo sr. Antonio Carlos já considerou oito dessas firmas fóra das condições do edital. Uma das que se acham em risco é a dinamarqueza, que assoalha a fundação da tal imprensa bernardista...

Defenda-se o sr. Antonio Carlos da advocacia administrativa do reprobo de Viçosa.

As isenções de direitos constituiram, durante muito tempo, uma industria rendosa. Explorando a tendencia para as liberalidades com os dinheiros publicos, os interessados corriam para o Congresso, onde, numa e noutra casa, nunca encontraram maiores difficuldades na obtenção desse favor.

Tantas e tão escandalosas foram essas concessões que se formou uma forte corrente, que defendia, muito justamente, a necessidade da sua extincção, de modo radical.

O sr. Getulio Vargas, deante dessas manifestações e aproveitando-se da circumstancia de não haverem sido revigorados os dispositivos, sendo invocados, deu um golpe decisivo, acabando de vez com o escandalo. Com essa sua attitude, em defesa do Thesouro, acabou de vez o ministro da Fazenda o abuso.

Apparece, agora, porém, a noticia de que o Senado pediu informações a respeito da concessão de isenção para o material destinado a um dos hospitaes, respondendo o sr. Getulio Vargas que o ministerio a seu cargo não concorda com a concessão, embora se trate de um estabelecimento de caridade.

A attitude como se vê, é radical, e evitando precedentes, o ministro da Fazenda deixa claramente demonstrado que não será facil aos aproveitadores conseguirem a sancção de uma lei de excepção que porventura arranquem do Congresso.

O Thesouro está de parabens.

O sr. Victor Konder está agindo no Ministerio da Viação com independencia. Tudo que lhe parece irregular, elle procura concertar, sem a menor consideração pelo autor ou autores desses actos.

Uma excepção, porém, elle abriu. Foi para o caso da baixada fluminense, conhecido como um dos mais escandalosos do governo passado.

Tantas fez o sr. Francisco Sá que o sr. Moraes Rego afastou-se da chefia da fiscalização. Nem tudo que o ministro ordenava era possivel a elle fazer...

Afastado, o ex-chefe da fiscalização dirigiu uma representação ao presidente da Republica. E ha cerca de quatro mezes que o sr. Konder recebeu um pedido de abertura de inquerito para apurar irregularidades, e nem sequer mandou chamar o dr. Moraes Rego para saber o que houve e ha realmente.

No entanto, se o ministro da Viação se dispuzesse a tomar conhecimento do facto, muito teria a lucrar o Thesouro. As suas providencias não tardariam...

Dr. Luiz Sodré — Especialidade: doenças dos intestinos. Cura das hemorrhoidas sem operação e sem dôr. Ourives 5, sob. (15203)

Primeira intervenção

Qualquer problema de successão presidencial offerece, no Brasil, soluções sempre de aspectos muito curiosos, sem que nenhuma dellas fuja, porém, a uma preoccupação nitidamente definida: attender aos interesses da politica de grupos, com absoluto sacrificio da causa popular. Ainda agora, na antecamara de um moribundo, a corvejarem em torno de um presidente que nem sequer havia entrado em agonia, os politicos discutiam a posse do poder imminente, esforçando-se todos por apparelhar a successão, de accordo com os negocios das respectivas facções. Escusavamos accrescentar que essa vergonhosa e talvez sacrilega scena se desdobrou em S. Paulo, cujos politicos vivem a encher as bochechas com immodestas referencias ao brilho das tradições democraticas do Estado.

Ao passo que o sr. Carlos de Campos, prostrado por uma enfermidade mortal, entrava na hora triste e grave do trespasse, os seus desolados amigos e companheiros de jornada politica açodadamente cogitavam de encaminhar, cada qual para seu lado, a solução do caso que se lhes apresentava com inesperada ou imprevista feição. Um chefe dirigente convocava os socios da respectiva commissão partidaria para uma reunião definitiva, destinada ao entendimento que deveria predominar, ao mesmo tempo que um membro do governo mandava buscar, em trem especial, o vice-presidente do Estado, para assumir o exercicio das funcções presidenciaes.

E mais ou menos simultaneamente, o presidente do Senado se dispunha a tomar conta do governo, como veiu a verificar-se, sem ainda estar certo da recusa do substituto legal do presidente que morria. De todas essas complicações partidarias, de caracter regional, com as quaes, apparentemente, nada tem que vêr o paiz, de modo inequivoco se infere que houve alguem, mais forte do que os directores do partido situacionista de São Paulo, que neutralizou todas as vontades, mediante um simples gesto imperativo ao sr. Fernando Prestes, legitimo substituto do sr. Carlos de Campos. Esse alguem deve ter sido o sr. Washington Luis, presidente da Republica, o mais alto interessado e invencivel patrono da candidatura do sr. Julio Prestes á presidencia daquelle Estado.

Pouco importa aos brasileiros, repetimos, o caso politico paulista, do ponto de vista partidario. A conformação, a obediencia, o capachismo dos politicos é uma coisa proverbial na vida do regimen bastardo que ahi está, desaforadamente baptizado de republicano. Não nos interessa, portanto, nem ao publico, a humildade servil com que os politicos de São Paulo se curvam aos manejos do alto, no sentido de ser orientada, de conformidade com as conveniencias pessoaes de quem vae operando assim machiavelicamente. Um aspecto da questão, porém, não póde escapar á analyse, porque entremostra, mais uma vez, a disposição em que está o sr. Washington Luis de intervir em coisas que não entendem com as suas funcções de presidente da Republica.

Depois de ordenar ao seu amigo, *leader* da Camara, que fizesse observar, no reconhecimento de poderes, o criterio dos diplomas, erigindo assim em voto vencedor o despotismo das juntas apuradoras, o sr. Washington Luis intervem, prematuramente, num caso de successão presidencial, com o fim de collocar na direcção de seu Estado adoptivo o amigo dilecto, que vem trazendo, ascensionalmente, desde o modesto desempenho do mandato de duputado estadoal. O *caso paulista*, além de offerecer mais um facto aviltante de subserviencia politica, descobre o proposito de uma intromissão indesculpavel do chefe da nação em negocios concernentes á economia interna de um Estado, com o objectivo unico de premiar um amigo com a presidencia dessa unidade da federação.

O sr. Fernando Prestes, vice-presidente de S. Paulo, substituto legal do presidente recem-morto, é pae do deputado Julio Prestes, *leader* da maioria da Camara. Se assumisse o governo, como lhe cumpria, de accordo com o que estatue a lei fundamental paulista, o velho coronel complicaria o plano especialmente architectado em beneficio da candidatura de seu filho. E é assim, deliberando como em negocio de compadres, que esses indefectiveis patriotas conduzem e dignificam o regimen a que dão, por escarneo, o nome de republicano. Pódem agir como lhes aprouver, e como melhor satisfaçam a seus olygarchicos interesses.

Devem ficar certos, porém, de que semelhantes arranjos, por serem demasiado calvos, já não passam despercebidos ao povo, farto de fingir-se de ingenuo ou paspalhão. A hypothese em relevo demonstra, quando menos, que o sr. Washington Luis realiza a sua primeira manhosa intervenção na politica dos Estados. É difficilmente será a ultima...

Está publicado o regulamento do Instituto de Previdencia do Funccionalismo, nome que tomou o novo montepio, depois de haver ficado suspensa a inscripção de novos contribuintes, durante doze annos.

Tudo faz crêr que não demore muito elle a funccionar, como é desejo de grande totalidade dos que foram nomeados, depois de tomada aquella providencia.

Muito embora os moldes do Instituto de Previdencia sejam menos vantajosos, ainda assim é preferivel ter alguma coisa a não ter nada que sirva de amparo á familia dos que, em vida, emprestaram toda a sua actividade ao serviço publico.

A regulamentação teve uma elaboração demorada, sem maior justificativa. Que o sr. Getulio Vargas não retarde por mais tempo o inicio dos trabalhos do novo montepio, mesmo porque o periodo de carencia de tres annos, nelle estipulado, é longo e enche de cuidados os funccionarios que por fallecimento nada têm a deixar aos seus.

O Instituto deve iniciar já e já seus trabalhos.

Os enterramentos nas chamadas "covas razas" do cemiterio de São Francisco Xavier estão sendo feitos á flôr da terra. As sepulturas são abertas de maneira que não chega a dois palmos a profundidade depois de collocado o caixão.

Assevera-se que em alguns pontos, o máo cheiro é tão grande que as pessoas que vão acompanhar os enterros, não se podem demorar nas suas proximidades.

O caso é de tal gravidade que bem merece da parte da Saude Publica, immediata providencia.

Não é possivel que a Santa Casa de Misericordia, um Estado dentro do Estado, possa ficar a coberto de responsabilidades em facto de tamanha gravidade.

Esperemos pela acção do dr. Clementino Fraga.

Os componentes daquella commissão designada pelo governo passado, para propôr economias na despesa publica, conhecida pela alcunha de "Commissão Guedes", escreveram um dos artigos de seu relatorio, sob a epigraphe — Contas Correntes do Banco do Brasil —. Nelle se aconselhavam as autoridades publicas a que incluissem, nos documentos officiaes, esclarecimentos pormenorizados, para dissipar a errada "impressão de que ha mysterios e sombras nas contas do Banco do Brasil".

Semelhante redacção, dada ao periodo acima transcripto, denota que os celebres notaveis escolhidos pelo governo passado, alguns dos quaes cidadãos circumspectos e de bom credito, estavam illudidos com aquillo a que chamaram candidamente a "patriotica orientação do governo"...

Deante das provas cabaes dadas em contrario, pois aquelle banco se converteu em cloaca das venalidades do governo passado, é de esperar que os membros da "Commissão Guedes", alguns dos quaes austeros e probos, modifiquem o seu conceito tão ingenuamente externado a respeito do scelerado que para nosso descredito ascendeu ao posto de presidente da Republica.

O sr. Rocha Vaz, para bem de todos e felicidade geral da nação, está finalmente desempregado... O homem deixou a ultima têta a que estava apegado, com a sua renuncia do cargo de presidente da Assistencia Hospitalar. Agora, o trabalho de Hercules, dos que lhe receberam a herança, poderia ser comparado ao heroe da fabula, do qual um dos sobrehumanos trabalhos consistiu em limpar as estrebarias de Augias! Para repôr um pouco de ordem nos antigos dominios do orador do *palm-beach* e chapéo de côco, serão necessarias boas vassouradas.

Ainda na vespera de deixar o ultimo cargo nomeou para o logar de uma dactylographa licenciada do Hospital Geral de Assistencia, cuja licença termina daqui a dois dias, uma irmã da mesma. Nessas circumstancias, não se comprehende muito bem o que visa aquelle atrabiliario occupante de tantos cargos da administração passada. Sabe-se, no entretanto, que o director do Hospital de São Francisco de Assis não teve a honra de ser consultado.

A Prefeitura parece disposta a abandonar a praxe de tudo negar á imprensa. E' o que as duas reuniões, hontem, havidas, no gabinete do prefeito e na Directoria de Instrucção, deixam prevêr. Foram convocadas especialmente para informar os jornalistas do que fez, até agora, a actual administração sobre ensino e embellezamento da cidade e para solicitar da imprensa sua collaboração á cabal e perfeita solução desses problemas urbanos.

A iniciativa do sr. Prado Junior merece ser salientada, quando mais não seja para registrar a deferencia do governador da cidade para os que, até ha pouco, eram tidos, em todos os departamentos da administração, como indesejaveis perigosos. E' esse o aspecto que devemos consignar, prenunciador que elle é do abandono do regimen condemnavel de viver ás escuras...

Resta saber se essa boa vontade não ficará nesse panno de amostra. Na municipalidade ha muita coisa que precisa ser conhecida em detalhes e que as duas ultimas gestões timbraram avaramente em guardar para si... Prosiga o prefeito no proposito de não recelar a bisbilhotice da imprensa e não terá motivos de arrependimento.

Depende, antes de tudo, da boa vontade do sr. Zander o restabelecimento da normalidade nos serviços do escriptorio da Central do Brasil.

Faz-se necessaria uma providencia, no sentido do ajuste do horario do expediente da Estrada ao do Ministerio da Viação, a que está a mesma subordinada.

A outra providencia reclamada entende-se com a segurança publica. E' indispensavel, quanto antes, a construcção de uma passagem subterranea e outra aerea na estação de Cascadura, fechando-se esta depois.

Assim seriam evitados os continuos desastres soffridos por pessoas que atravessam as linhas.

MIGUEL BRAGA — Callista; Quitanda 79, sob., esq. Ouvidor. Teleph. Norte 5502. (17394)

No mundo politico

Impressões da Camara

Era de desinteresse o aspecto, de hontem, na Camara. Poucos deputados. Apenas os que se comprazem em dar alguns "dedos de prosa" na sala do café... Dos maioraes, só o presidente ali se achava. Mas, esse mesmo, não saiu do seu gabinete. Nem para receber os abraços de praxe, por haver sido reconhecido...

Foi, em summa, uma sessão preparatoria funebre. Salvo para os que abiscoitaram, só hontem, na secretaria, a gorda ajuda de custo. Para esses foi um verdadeiro dia feliz...

⁂

O sr. Flores da Cunha foi o alvo de todas as rodas. Onde o representante gaúcho chegava, formava-se logo um circulo. E o assumpto da palestra era obrigatoriamente a amnistia.

O sr. Flores já não tem o mesmo semblante de vencedor. A sua idéa, ao que parece, mais uma vez não vingará. Era o que se podia vislumbrar de suas palavras reservadas. A cada momento, elle se traía:

— No projecto que eu pretendia apresentar, advogava a amnistia ampla...

Caia em si e logo atalhava:

— Irei justificar a amnistia. Deixarei ahi o projecto. A Camara que resolva...

Entretanto, o que se sabia é que o governo se mostra infenso a essa medida, o que teria sido communicado pelo proprio *leader* ao representante gaúcho.

⁂

Dia morto, na Camara, é consagrado, as mais das vezes, a recordações historicas pittorescas. A condemnação dos revoltosos do couraçado "S. Paulo" dava motivo a suggestivas divagações. Um deputado carioca citava episodios e factos daquella época, instigando, á vista do sr. Mauricio de Medeiros, as desillusões que tivera...

Nesse rosario infindavel de curiosidades, o informante não descansava:

— Vendo muitos que, hoje, aqui estão sentados nestas bancadas, como representantes governistas, as desillusões não têm limites!

Passava, na occasião, rumo á sala do café, um official, e o deputado, desanimado, balbuciou:

— Se houve até quem me hypothecasse a adhesão de toda a artilharia do Collegio Militar...

E o grupo, rindo, se desfez.

⁂

... e do Senado

A reunião da commissão de Poderes, que começou á 1 hora da tarde e se prolongou até ás 5 ½, encheu o dia de hontem no Senado... De tres casos se deveriam tratar: o do Piauhy, o de Goyaz e do Estado Rio. Não se póde passar do primeiro... O sr. Pacheco occupou o tempo todo, discursando, seguidamente, mais de tres horas... Foi uma "estafada" em regra, mas que a commissão, por dever de officio, teve de tolerar até o fim...

⁂

O sr. Pacheco falava sem noção do logar onde estava. Era, perfeitamente, um bucephalo escouceando, em todos os sentidos e em todas as direcções. O diccionario dos termos baixos esgotou-se pelo calão do arrieiro. Toda a imprensa carioca foi taxada de desmoralizada, todos os seus adversarios de chantagistas. Só havia um jornal serio no Rio, o "Jornal do Commercio", e um só jornalista honesto, elle Pacheco, mesmo depois de construir um palacio em Copacabana e de metter nos bolsos, outr'ora vazios, os oito mil contos que lhe couberam na negociata da venda do predio ao Banco do Brasil...

⁂

Era de ver a expressão do assombro de quantos assistiam á defesa do accaciano commendador. Defesa, apenas, de nome... O ex-chanceller não destruiu nenhuma das allegações dos seus adversarios. Nem no terreno juridico, nem no terreno eleitoral. Tão pouco conseguiu defender-se das accusações da imprensa... amarella... O sr. Pacheco amontoou phrases insultuosas e mais nada. Ficou nisso.

— Depois, o sr. Antonino Freire commentava:

— Mas é petulante o homemzinho... Querendo convencer o Senado de que foi muito constrangido que entrou no "cobre" do Thesouro... Esta é boa...

NAS VESPERAS TALVEZ DA CONFERENCIA COOLIDGE

Reune-se em Nova York a maior frota de guerra que já se viu

Nova York, 28 (U. P.) — Dentro de tres dias reunir-se-á neste porto a maior frota jámais concentrada em aguas de Nova York, composta de cento e quarenta navios de guerra.

Todos esses navios achar-se-ão no North River no dia 30 do corrente, e depois de 16 dias de férias, a esquadra partirá no dia 16 de maio para a bahia de Narragansett, Rhode Island, afim de tomar parte juntamente com o exercito nas manobras das forças de artilharia da costa.

Durante os 16 dias que ficará a esquadra neste porto, os seus 31.450 tripulantes terão licença para desembarcar.

A esquadra comprehende todos os typos de navios de guerra representados na Marinha norte-americana. Faz parte da divisão o cruzador "Seattle", navio capitanea do almirante Charles F. Hughes, commandante-chefe da esquadra de batalha.

Tomará parte nas manobras a esquadrilha de scouts que já se acha a caminho deste porto e que foi mobilizada e unida á divisão de batalha em aguas de Guantanamo.

Espera-se tambem um destacamento de 21 submarinos, um navio porta-aviões, tres tenders para aeronaves, tres para submarinos, tres divisões de destroyers em numero de 64 unidades e numerosos auxiliares, transportes, rebocadores e navios-tanques, hospital e officina de concertos.

Um processo novo de extrair borracha

Vienna, 28 (U. P.) — O director de uma fabrica de artefactos de borracha hungara, dr. Pal Klein, annunciou ter descoberto um novo methodo extractivo mais barato de borracha de superior qualidade do leite de caoutchouc. Esse methodo exige uma unica operação ao invés de duas, como actualmente se usa.

Approvados os malversadores!

A assembléa do Banco do Brasil, realizada hontem, foi além da espectativa dos amigos do sr. Annibal Freire. Como é do dominio publico, fazendo previsões sobre o que seria essa reunião, as pennas chegadas áquelle antigo ministro fizeram o seguinte vaticinio: andam enganados os que esperam sensacionaes revelações pois a assembléa versará, apenas sobre a leitura do relatorio e sobre a escolha dos novos directores, para as vagas existentes. Em materia de previsão, seria difficil fazer mais completa: elegeu-se hontem sómente a nova directoria e nem sequer se procedeu á leitura do relatorio do Banco, dispensada pelos presentes. Assim, os amigos do sr. Annibal Freire estão a esta hora tranquillos e reconfortados com a sua presciencia.

Realmente, ao antigo ministro da Fazenda não convinha que a assembléa do Banco fosse além desse annunciado programma. Foi elle, na verdade, quem assignou varios "reservados" mandando delapidar, com a penna alugada aos jornalistas venaes, as economias ali depositadas pelos accionistas do Banco. Foi elle quem mandou pagar, no dia 9 de novembro do anno passado, a quantia de quinhentos contos a "O Paiz", dando quitação dessa despesa o sr. Arthur Alves de Souza. Os accionistas não foram satisfeitos na natural curiosidade de conhecer o lançamento do teor seguinte: "Importancia paga por ordem verbal do ministro da Fazenda ao sr. Arthur Alves de Souza, director do jornal "O Paiz", por publicações autorizadas, 500:000$0000". Ainda o mesmo Annibal mandou entregar a esse escriba a somma de 350:000$000, por publicações autorizadas. O ministro da Fazenda do quadriennio da lama, hoje em excursão pelo Velho Mundo, tambem achou que os altos interesses do paiz impunham, ao Banco do Brasil, o dever de resgatar uma promissoria da "Gazeta de Noticias". Esse titulo, que tinha o numero 132.876, vencido a 15 de outubro do anno passado, representando um debito de 35:000$000, foi pago com dinheiro fornecido por aquelle estabelecimento de credito, mediante ordem verbal do sr. Annibal Freire. Satisfazendo-a, o presidente do Banco, em officio que tomou o numero 45.724, deu contas ao ministro da sua incumbencia. Para illustrar a historia da administração financeira do sr. Annibal Freire, reproduzimos hoje o seu reservado, sem numero, datado de tres de novembro de 1926, e do teor seguinte: "**Ministerio dos Negocios da Fazenda. Em [illegible] de novembro de 1926. Sr. presidente do Banco do Brasil: De ordem do exmo. sr. presidente da Republica, autorizo-vos a pagar ao sr. Alvaro Freire, representante do "Jornal do Commercio" de S. Paulo, mediante recibo, que deverá ser remettido directamente á Contadoria Central da Republica, a quantia de dez contos de réis, (10:000$000), proveniente de publicações autorizadas. Reitero-vos os protestos de minha estima e consideração. — Annibal Freire**". A ordem foi cumprida em 6 de novembro do anno de 1926; da mesma maneira que, a 8 de novembro de 1926, dois dias depois, eram entregues vinte contos de réis ao sr. Salvador Ricci, cobrador do jornal "A Patria", por publicações autorizadas, e em cumprimento de ordem identica do presidente da Republica, transmittida pelo sr. Annibal Freire.

Em um instituto de credito onde se praticaram, mezes atrás, essas intempestivas operações de suborno, seria licito esperar fossem dellas informados os accionistas! Assim não entenderam, porém, nem o presidente nem os membros do conselho fiscal do Banco. Naturalmente os milhares de contos que as mãos criminosas do bernardismo despejaram na sua sinistra empresa de corrupções não interessam aos accionistas do Banco do Brasil! Venceu o ponto de vista do reprobo de Viçosa, que seu ministro da Fazenda cumpriu á risca. Foram approvados os malversadores da economia bancaria...

Uma unica coisa faltou na previsão dos amigos do sr. Annibal Freire: elles não disseram que ali se creariam novos onus para a economia do Banco.. Foi no entretanto o que se fez. Augmentaram-se os vencimentos do seu conselho fiscal. Nada mais fizeram os accionistas do Banco do Brasil e nem lhes foi pedido ou reclamado...

O CASO PAULISTA

Depois de ter delegado poderes para a sua representação nos funeraes do presidente Carlos de Campos, o sr. Washington Luis partiu inesperadamente para São Paulo, na madrugada de hontem, em trem especial. A reportagem da Agencia Americana, que divulgou a noticia dessa resolução repentina do chefe da nação, não soube dar a seus assignantes o motivo da viagem.

Os que nos vêm acompanhando, nestas informações, certamente logo descobriram o objectivo da ida do sr. Washington Luis a São Paulo...

Não ha duvida que os negocios politicos de São Paulo estão muito complicados. Ao que se fala na capital do Estado, a chapa patrocinada pelo sr. Washington Luis, o grande eleitor, nesse caso da successão presidencial, será a seguinte: Julio Prestes e Heitor Penteado. Este foi, como se sabe, superintendente de uma pasta na administração do actual presidente da Republica, quando governava o Estado.

O sr. Fernando Prestes abrirá mão, pela renuncia, do cargo de vice-presidente, deixando o campo livre dos trabalhos em pról da candidatura Julio Prestes. Falava-se mais, em São Paulo, que a commissão directora do P. R. P., sentindo-se profundamente melindrada, com o gesto do sr. Washington Luis, achava-se inclinada a rebellar-se, iniciativa que não está, aliás, nos moldes da referida junta partidaria. Apontava-se como chefe da rebeldia o senador Lacerda Franco, presidente da commissão e que tambem apparelhava um candidato, o sr. Mario Tavares, secretario da Fazenda.

Accresce notar que nenhum secretario, do governo Carlos de Campos, depois de declarada a situação actual, poderá mais candidatar-se á presidencia. A eleição presidencial deverá realizar-se dentro de 40 dias, menos do que o prazo marcado para que elles escapassem ao vicio da incompatibilidade, prevista pela Constituição do Estado.

Mas, seria apenas o sr. Lacerda Franco o rebellado? Apontam-se outros chefes, inclusive o sr. Dino Bueno, actualmente de posse do governo. Outro descontente: o sr. Arnolfo Azevedo. E até incluem nesse numero o sr. Atalliba Leonel — parece incrivel! — amigo do peito do sr. Washington Luis e por este feito deputado federal. E' que tanto o sr. Ataliba, como o sr. Arnolfo, tambem tinham suas pretensões...

Outra informação de fonte paulista: o sr. Washington, não satisfeito de impôr a candidatura Prestes, telegraphára para São Paulo, indicando o sr. Heitor Penteado para vice-presidente. Ao que parece, foi esse despacho que mais irritou os próceres...

Dissemos hontem que provavelmente se demittiriam os srs. Mario Tavares e José Lobo, respectivamente secretarios da Fazenda e do Interior. O primeiro, attendendo a conselhos de seu chefe, Lacerda Franco, talvez se accommode. Com o sr. Lobo é differente: a sua incompatibilidade com o sr. Dino Bueno prende-se ao caso da demissão de um deputado buenista, do cargo de director do Almoxarifado.

Mais um trecho do editorial publicado ante-hontem, pelo *Diario da Noite*, referindo-se ao sr. Washington Luis:

"O successor do sr. Carlos de Campos, é s. ex. quem o escolheu, por decreto do seu arbitrio, sem sequer um simulacro de consulta ás forças politicas do Estado. Nem ao menos a cortezia de um trabalho prévio que parecesse a propaganda de um nome ou a arregimentação dos seus elementos. A manifestação do seu desejo de vêr o sr. Dino Bueno no governo interino do Estado foi interpretada como a solução do problema da successão. Tem a infallibilidade dos papas. O presidente será o sr. Julio Prestes."

Não é improvavel, afigura-se até muito certo, que a presença do sr. Washington Luis em São Paulo tenha resolvido a situação e que hoje ou amanhã appareça, no *Correio Paulistano*, declarando que foi tudo boato e que os politicos paulistas estão em perfeita harmonia e integra a disciplina partidaria...

OS SPORTS PELO TELEGRAPHO

Um record de pontos alcançado no bilhar

Manchester, 28 (U. P.) — Jogando bilhar inglez contra Tom Newman, J. Davis estabeleceu o que elle considera o record mundial, fazendo 2.239 pontos.

Hotsprings, California, 28 (U. P.) — Falando á United Press, o ex-campeão de peso-maximo, Jack Dempsey disse que estava disposto a bater-se com Paolino Urcudum, como Tex Rickard suggerira, comtanto que os termos do contrato sejam satisfatorios. Accrescentou que teria preferido bater-se com Tunney directamente.

Uma nova linha aerea entre Leningrado e Londres

Moscou, 28 (U. P.) — No dia 1 de maio proximo será feita uma experiencia afim de dar-se inicio a uma nova linha aerea entre Leningrado e Londres, sendo coberta a distancia em 24 horas. Os aeroplanos farão uma escala em Riga e dahi seguirão para Berlim, onde chegarão em tempo dos passageiros tomarem os aeroplanos que conduzem a Paris e Londres.

As passagens serão mais baratas que as das estradas de ferro. A viagem por trem entre Leningrado e Londres leva quatro dias.

Está na imminencia de ser condemnado a prisão perpetua

Moscou, 28 (U. P.) — Está sendo processado e provavelmente condemnado á prisão perpetua, o sr. Alexis Labovo, proprietario de um castello magnifico na provincia de Kaluga, que fôra confiscado pelas autoridades bolchevistas.

Labovo, após dez annos de exilio na Finlandia, voltou agora á Russia com o proposito de destruir o castello, o que conseguiu incendiando. Preso, confessou o seu acto, esperando-se que seja severamente punido.

Liga Brasileira de Hygiene Mental

A reunião da secção de estudos de hygiene infantil

Realizou-se hontem, ás 5 horas da tarde, como fôra annunciado, a reunião da 9ª secção de estudos da Liga Brasileira de Hygiene Mental (puericultura e hygiene infantil), com a presença dos drs. professor Olintho de Oliveira, Fernandes Figueira, Moncorvo Filho, Alcino Rongel, e Jorge Sant'Anna membros da secção, e dos drs. Ernani Lopes e Julio Porto-Carreiro, presidente e secretario geral em exercicio da Liga.

Antes de terem inicio os trabalhos, o dr. Ernani Lopes pronunciou algumas palavras, agradecendo o comparecimento dos seus consocios, cuja collaboração estava seguro de que iria ser altamente proveitosa para realização dos fins da Liga. Natural de certo toda a gente acharia começasse a convocação das secções de estudos pela de puericultura e de hygiene infantil, por não haver duvida de que os habitos de hygiene mental inculcados desde tenra edade hão de ser sempre dotados de maior tenacidade e persistencia.

Encarecendo a importancia da puericultura intra-uterina, assumpto sobre o qual são conhecidos trabalhos de varios dos seus collegas presentes, e de qual têm cuidado esforçadamente nos seus consultorios a Inspectoria de Hygiene Infantil do Departamento N. de Saude Publica, o Instituto de Protecção á Infancia, os Serviços de Obstetricia e outras organizações similares, pede permissão para ir mais além, e encarar o aspecto da selecção dos conjuges, medida de alta importancia eugenetica, que já é realizada em varios paizes mediante o exame pre-matrimonial systematico. Em França, o grande obstetra Pinard, conforme se lê em revistas recentes, acaba de apresentar á Camara dos Deputados um projecto neste sentido.

Em nosso meio impera no tocante a medidas dessa natureza uma timidez incomprehensivel, tendo-se chegado ao extremo de retirar do Codigo Civil dispositivos razoabilissimos, como o artigo 20 da lei de 24 de janeiro de 1890, que dava aos paes, tutores, ou curadores dos menores ou interdictos, a faculdade de exigir do noivo ou da noiva de seu filho, pupillo, ou curatellado, antes de consentir no casamento, certidão de vaccina e exame medico, attestando não terem lesão que puzesse em perigo proximo a sua vida, nem soffrerem de molestia incuravel ou transmissivel por contagio ou herança.

Como já disse com razão, desde 1920, o dr. Renato Kehl, esse artigo era "um ensaio promissor de eugenização do casamento."

Resumindo, pede aos seus collegas que se dignem estudar o assumpto, consubstanciando as suas idéas num antiprojecto de lei.

Fez em seguida referencias elogiosas aos estudos realizados pela commissão especial de Legislação Social da Camara dos Deputados, de 1919 a 1921, particularizando os topicos concernentes á hygiene do trabalho das gestantes e dos menores e a proposito solicita contribuam os seus collegas, pediatras e obstetras, com os subsidios da sua experiencia para tão relevantes problemas.

Não quer deixar egualmente de assignalar quão uteis contribuições se encontram em tudo o que respeita á hygiene infantil nas actas e archivos dos Congressos Scientificos da Creança, no ultimo dos quaes, o brilhante 1º Congresso Brasileiro de Protecção á Infancia, não poucos trabalhos se lêm, sobretudo nas secções de sociologia e pedagogia, perfeitamente enquadraveis dentro do programma da hygiene mental.

Insiste em especial sobre a necessidade de rever as publicações dos Congressos Medico-Sociaes, pois a grande arguição feita a esses certamens scientificos é não preverem a creação de orgãos permanentes de propaganda das moções e votos approvados, que caem, assim, via de regra, em rapido esquecimento. Nessas condições, cumpre ás agremiações da indole da Liga o envidarem esforços para supprirem a lacuna apontada.

Expõe, por fim, o presidente em exercicio qual a situação actual da Liga, cujo laboratorio de psychologia muito soffreu com a mudança da séde da instituição. Se o governo conceder o auxilio que sem motivo ultimamente fôra negado, será logo entretanto, renovado o contrato com os mesmos psychologistas que, sob tão bons auspicios iniciaram os trabalhos technicos de psychologia applicada, em 192[illegible]. Aliás, já este anno contratou a Liga os serviços de psycho-technica do professor A. Baker, iniciando, com a acquiescencia do director da Instrucção, dr. Fernando de Azevedo, a applicação da escala collectiva psychometrica de Otis, em creanças do 1º districto escolar.

Quanto ao serviço ambulatorio gratuito da Liga, é elle procurado quasi exclusivamente por doentes nervosos adultos, sendo necessaria a collaboração dos pediatras e dos hygienistas para que funccione um centro de prophylaxia mental infantil, com o seu complemento de assistencia social, domiciliar e escolar.

Termina, referindo-se á campanha anti-alcoolica da Liga, para a qual pede a collaboração dos consocios presentes, que aliás, por mais de uma vez já têm attendido gentilmente aos appellos da actual directoria da Liga.

Em seguida, o professor Olinto de Oliveira tomou a palavra para lembrar que nem sempre a palavra dos congressos cae em terreno esteril; e traz o exemplo do ultimo Congresso Pan-Americano da Creança, de onde surgiu o Instituto Pan-Americano da Creança, cujo estabelecimento no Brasil parece apenas depender de tramites diplomaticos.

O professor Fernandes Figueira, ainda commentando a allocução do presidente da Liga, lembra que já o governo provisorio decretára uma lei sobre o trabalho da creança e da mulher gravida; essa lei, por opposição dos industriaes, não foi regulamentada; e o mais recente regulamento da Saude Publica, que inclue medidas nesse sentido, na parte relativa á hygiene infantil, tambem foi alvo de reclamações por não ter sido a materia precedida de uma lei; aliás, já em 1823 José Bonifacio regulamentára o trabalho das escravas gravidas.

O presidente chamou a attenção para a questão do alcoolismo, lembrando que seja codificada a obra esparsa que ha feita nesse sentido.

O dr. Moncorvo Filho citou casos de sua experiencia pessoal, entre os quaes alguns de alcoolismo em tenra infancia por mães e amas de leite.

O professor Fernandes Figueira lembrou que todos os problemas que a secção teria de estudar podem enfeixar-se na creação do Ministerio da Preservação Social, consoante o que já existe em varios paizes. A proposito, cita particularmente o que faz o Chile, onde por uma contribuição feita desde o nascimento, cada cidadão tem a segurança de que o Estado o garantirá contra todas as necessidades.

O dr. Moncorvo Filho pronunciou-se em favor do projecto mais modesto, qual o do Ministerio da Saude Publica, temendo avançar demais.

O professor F. Figueira começou a pôr em fóco as questões de hygiene escolar e pre-escolar, como precipuas em materia de hygiene mental infantil. Fala sobre a necessidade de estudo e applicação dos tests de aptidão para as creanças, e lembra o que se faz na Suissa, onde, a par do orientador profissional, trabalha o investigador, que selecciona as creanças, por parte dos industriaes.

O dr. Moncorvo Filho perguntou se não viria como complemento a isso a creação das escolas para anormaes.

Respondeu o professor F. Figueira que por ora não se trata de tests de edade mental, mas dos de orientação profissional; e lembra incidentemente que já ha em Petropolis uma escola para anormaes.

Passou a fazer notar como a orientação profissional deve seguir os passos da creança já no Jardim da Infancia; e frisa que entre nós o Jardim da Infancia está sendo pervertido, e que seria necessario regulamental-o.

O professor Olintho de Oliveira disse que são complexos os problemas a serem encarados pela secção de hygiene infantil, e lembra que a propria Liga tem focalizado um ou dois problemas para as suas campanhas; assim deveria ser tomado o assumpto mais importante para delle fazer-se objecto dos trabalhos.

O professor F. Figueira disse que esse póde ser o da orientação profissional dos pre-escolares e escolares; que a administração municipal acceitaria suggestões a tal respeito, e que a Inspectoria de Hygiene Infantil poderá tratar dessa questão.

O dr. Moncorvo Filho lembrou que seria util interessar nesse trabalho os medicos escolares e refere que, na organização de 1910, na qual collaborou, havia na inspecção medica escolar especialistas em psychiatria e outros.

O professor F. Figueira passou então a estudar a necessidade da regulamentação dos livros escolares; lembra os livros norte-americanos, graduados, progressivos, para o ensino de hygiene, e refere-se ao que a tal respeito tem feito o Estado de São Paulo.

O dr. Moncorvo Filho lembrou as publicações feitas pelo D. N. S. P. e os pamphletos que elle proprio e o professor F. Figueira têm distribuido aos milhares. Mas o professor F. Figueira repisa a sua these: é necessario voltar as vistas para a regulamentação do Jardim da Infancia para a applicação dos tests de aptidão.

Sob a proposta do dr. Ernani Lopes de se encarregarem alguns membros da secção do estudo das questões reputadas mais urgentes, acceitaram taes incumbencias:

Professor Fernandes Figueira — Jardim da Infancia e orientação profissional de pre-escolares e escolares.

Dr. Moncorvo Filho — Alcoolismo infantil.

Dr. Jorge Sant'Anna — Regimen de trabalho das gestantes.

O professor F. Figueira disse que já nos ambulatorios da Inspectoria de Hygiene Infantil, estão em uso por sua ordem os tests para edades mentaes dos pre-escolares.

O dr. Ernani Lopes lembra que ha necessidade de instruir as visitadoras da Saude Publica em hygiene mental e offerece ao professor F. Figueira os elementos da Liga, para que possa opportunamente ser installado um centro de prophylaxia infantil com todos os requisitos necessarios.

Pede então o presidente da Liga que a secção de Puericultura e Hygiene Infantil eleja a sua mesa directora, tendo sido acclamados, presidente, vice-presidente e secretario da secção os srs. professor F. Figueira, Olintho de Oliveira e dr. Alcino Rongel.

A secção de puericultura e hygiene mental da L. B. H. M. deverá celebrar nova reunião dentro de um mez.

Chapeos
assim
só na
Casa Brandão
e por preços
minimos,
sem concorrentes
CHAPELARIA
CAMISARIA
ALFAIATARIA
OUVIDOR, 130
(4138)

Não tem procedencia a denuncia

O juiz da 8ª vara criminal julgou improcedente a denuncia offerecida contra Ignacio José de Mello, accusado do crime de estellionato.

AGUA DE COLONIA
FRANK LLOYD
Super-concentrada
Serve para o lenço como perfume para cabeça, como loção, fascinando pela concentração de seu agradavel perfume.
(17532)

A posse da nova directoria da C. B. Miguel Couto

O ministro da Justiça foi hontem convidado pela directoria da Caixa Beneficente Miguel Couto para presidir a sessão solenne de posse da nova directoria, dessa associação academica, que deve realizar-se hoje, ás 12 horas, no amphitheatro de Historia Natural, na Faculdade de Medicina.

PIANOS
NOVOS A 30 MEZES, R. VISC. RIO BRANCO, 21. A. MATHIAS.
(4128)

Mudou de commissão um medico

O capitão medico dr. Arthur Tavares foi nomeado assistente do inspector do serviço de saude das regiões do sul, sendo dispensado do cargo de adjunto da 1ª secção da 2ª divisão da Directoria de Saude da Guerra.

CORREIO MUSICAL

O PROXIMO CONCERTO DO PROFESSOR CHIAFFITELLI

Está marcado para o dia 11 de maio proximo, no Theatro Municipal, o recital de violino do professor Francisco Chiaffitelli, artista cujo brilho e competencia não precisamos exalçar.

Opportunamente publicaremos o programma dessa bella festa de arte.

A DESPEDIDA DO QUARTETTO TCHECO ZIKA

Domingo, á tarde, o Theatro Municipal ficará repleto. Todo o Rio musical ali comparecerá para applaudir o concerto de despedida do Quartetto Zika, que segue para Porto Alegre, continuando a tournée dos "Concertos Viggiani". Para esta festa de alta expressão artistica, a empresa, obteve o concurso da grande pianista brasileira Antonietta Rudge Miller.

Conjunto admiravel que provocará applausos enthusiasticos onde quer que se faça ouvir; o maravilhoso Quartetto que a nossa platéa já apreciou no Municipal, deixará nos que amam apaixonadamente a musica impressão indelevel pela maestria das suas execuções e sentimento nervoso mas justo que empresta a cada phrase dos compositores que interpreta. Antonietta Rudge Miller dispensa elogios. Ella é uma das grandes figuras nacionaes do piano, cujo nome basta para encher o Municipal.

Os bilhetes para esse recital de cunho artistico fóra do commum, têm tido enorme procura. Os preços não serão augmentados.

Eis o bello programma:

Quintetto em fá menor, Cesar Franck — Molto moderato, quasi lento; allegro; lento com molto sentimento; allegro non troppo ma confuoco.

Quartetto nº 2, em ré maior, Borodin — Allegro moderato; scherzo allegro; nocturno andante; andante vivace.

Quintetto, em mi bemol maior, op. 44, Robert Schumann — Allegro brilhante; in modo d'una marcia; scherzo; allegro ma non troppo.

SERA' ABERTA HOJE A VENDA CUMULATIVA DAS GALERIAS DOS CONCERTOS DE BRAILOWSKY

Tendo sido encerrada hontem a assignatura para os cinco concertos do grande pianista Alex. Brailowsky, attingindo somma avultada, hoje, na bilheteria do Theatro Municipal, será iniciada a venda cumulativa das localidades de galerias que naturalmente serão logo adquiridas *in totum*, tal têm sido a procura e as solicitações que a empresa tem recebido continuamente por essas localidade.

Ao que parece, desde já, os concertos de Brailowsky farão esgotar permanentemente o Theatro Municipal.

JULIO DE OLIVEIRA

Amanhã, sabbado, teremos pela segunda vez, o ensejo de apreciar as composições do joven e já conhecido pianista brasileiro Julio de Oliveira. Gratas recordações guardamos do ultimo concerto, em que o fomos ouvir, e mais gratas impressões ainda tivemos de suas musicas originaes. O concerto de amanhã realizar-se-á ás 9 horas, no salão nobre do Instituto Nacional de musica; constará tambem exclusivamente de composições suas, que serão executadas de accordo com o seguinte programma:

1ª parte — Preludio (em fá menor; Mazurka de Salão; Chansonette; Estudo em dó maior; Prece do Orpham, (a pedido).

2ª parte — Ronda do Papão, Ronda dos Anões, Ronda Sinistra, Ronda dos Phantasmas, Ronda Heroica.

3ª parte — Marcha Triumphal, O Carrilhão, Rondo Lithurgico, com variações sobre musica sacra; Preludio e Choral, com variações sobre "The Home Sweet Home", homenagem á viuva Alvaro Reis.

Os ingressos poderão ser encontrados na "Guitarra de Prata", á rua da Carioca, 37, com o sr. Arthur Martins ou então na portaria do Instituto, na noite do concerto.

SOCCORROS URGENTES
Organisação da Casa de Saude Dr. Pedro Ernesto
Preços da Asistencia Publica. Chamados a qualquer hora pelo telephone C. 12. (6769)

Tentou suicidar-se porque era maltratada

Atirando-se da [illegible] do caes da praia de Botafogo ao mar, tentou suicidar-se, hontem, a menor Annita Ribeiro, de 18 annos, residente á rua Annita Garibaldi n. 28.

Salva pelo sr. Oriolano Silva, do club de Regatas Botafogo, Annita foi levada para a delegacia do 7º districto, onde declarou que tomára aquella resolução por ser muito maltratada na casa onde reside e é empregada.

Dr. Bastos de Avila
CLINICA MEDICA
Res.: Rua General Polydoro n. 185 Tel. S. 2748
Cons.: Rua Sete de Setembro n. 194 Tel. C. 1555
(16903)

Um "habeas-corpus" julgado prejudicado

O juiz da 1ª vara criminal julgou prejudicado o "habeas-corpus" impetrado em favor de Manuel José Fernandes, sob a allegação de prisão illegal por parte da 2ª delegacia auxiliar.

HOJE 25:000$000 INTEIRO, 1$600 Loteria do E. do Rio
(4371)

REVISTAS DE SCIENCIA

"MEDICAMENTA"

Recebemos o n. 58 anno VI dessa apreciada revista medica illustrada que se publica nesta capital, redacção e collaboração de competentes profissionaes, medicos, pharmaceuticos e chimicos, illustres professores de nossas Faculdades, emfim os principaes mestres entre nós de Therapeutica e Pharmacologia especialidade desse revista.

O presente numero da "Medicamenta" traz como illustração da capa mais um quadro sobre assumptos medicos desta vez "Auscultando" pelo pintor nacional J. Timotheo cliché original, e no texto numerosos artigos e notas scientificas de particular interesse não só para a pratica medica, como tambem para os profissionaes de pharmacia e do laboratorio, pois "Medicamenta" fiel a sua organização original mantem uma secção pharmaceutica e chimica, tão bem desenvolvida que torna esta revista medica e pharmaceutica ao mesmo tempo.

OS GRANDES PREMIOS
— DA —
LOTERIA DE MINAS
O pagamento da sorte
— DE —
500:000$000
A Companhia Loteria de Minas Geraes acaba de pagar o premio de 500:000$000, da extracção de 8 do corrente, que coube ao bilhete numero 2.620, aos Srs. JUVENAL BAPTISTA, constructor, 17 vigesimos e LUTHER DONDICI, almoxarife do Sr. Juvenal Baptista, 2 vigesimos, ambos residentes em BAURU', Estado de São Paulo. O outro vigesimo foi pago, em São Paulo, a D. ZULEIKA SEABRA, professora publica, tambem residente em BAURU'.
(4368)

O NOVO ATTILA...

Foi soccorrido pelo chefe de policia

O chefe de policia teve pena de seu delegado Attila Neves e resolveu correr em seu soccorro.

Convencido, não obstante, de que Attila, que procura achincalhar o 1º delegado auxiliar do sr. Coriolano de Góes, apanhou, o chefe de policia mandou-nos, hontem, a seguinte nota:

"Não tem o menor fundamento a noticia publicada pelos jornaes de uma supposta aggressão que houvesse soffrido o delegado, dr. Attila Neves, na rua Joaquim Silva.

Houve, apenas, o seguinte: essa autoridade, quando em serviço, teve necessidade de effectuar a prisão de José Alexandre de Moura Costa, que, em estado de completa embriaguez, ameaçava promover disturbios na citada rua.

O referido individuo, que não tem grão de parentesco com nenhum dos actuaes ministros de Estado, foi conduzido até á delegacia do 13º districto policial, onde foi apresentado á autoridade de serviço."

Vae voltar ao serviço activo da Armada

Tendo o capitão-tenente Octavio Borges da Silveira Lobo terminado as funcções que exercia no Ministerio da Justiça o titular desta pasta enviou ao ministro da Marinha um aviso enaltecendo os serviços prestados por aquelle official na Commissão de Limites dos Estados do Norte.

Loterias do Estado de Matto-Grosso
Garantida e fiscalizada pelo Governo do Estado
Unica no Brasil, que joga apenas com
5.000 Bilhetes
Sorteios por meio de urnas e espheras
HOJE
100:000$000
INTEIRO 80$000
HABILITAE-VOS

LOTERIA DE MINAS
HOJE
100 e 50 contos
num só sorteio por 30$.
SÃO JOÃO
1.000:000$000
em 30 de Junho.

Restabelecimento de descontos de consignações em folha

O ministro da Viação permittiu ao Montepio Geral de Economia dos Servidores do Estado restabelecer o desconto de consignações em folhas de pagamento.

As divergencias nos lançamentos das pennas dagua

Ao inspector de Aguas e Esgotos o ministro da Viação determinou sejam designados os funccionarios que deverão proceder, juntamente com os da Recebedoria do Districto Federal, á correcção das divergencias de lançamentos e cobranças de pennas dagua.

Pedido de contagem de antiguidade de classe

O director geral do Thesouro indeferiu o requerimento em que o 4º escripturario da Estatistica Commercial Emir Vaz da Silveira pedia contagem de antiguidade de classe.

Para cobrança executiva de multas

A Directoria da Receita Publica remetteu ao procurador dos feitos da Saude Publica, para cobrança executiva, 251 certidões de divida na importancia de 91:870$000, de multas por infracção do regulamento annexo ao decreto n. 16.300, de 31 de dezembro de 1923.

Um recurso do Banco Allemão Transatlantico

Tomando conhecimento do recurso do Banco Allemão Transatlantico do acto da Recebedoria Federal, que mandou revalidar o saldo do contrato entre aquelle banco e a Midletown Car Co. para installação de um elevador, o ministro da Fazenda, de accordo com a Directoria da Receita, mandou cobrar a revalidação de accordo com a lei 4.984, de 31 de dezembro de 1925, consolidadas no regulamento approvado pelo decreto 17.638, de 10 de novembro ultimo, providenciando a Directoria da Receita para annullação da respectiva certidão de divida.

Cuidado! Só acceitem
CRUZWALDINA
Acreditado desinfectante da S. A. du Gaz de Rio de Janeiro — INSUBSTITUIVEL nas desinfecções domiciliarias e nas lavagens de casas (4382)

EM BENEFICIO DE UM TECELÃO INVALIDO

O festival de amanhã, promovido pelos tecelões da Gavea

Em beneficio do tecelão Servan Heitor de Carvalho, invalidado para o serviço, os tecelões da Gavea, promovem amanhã ás 9 horas da noite, um grande festival, que terá logar na séde do C. D. C. Chuveiro de Ouro, á rua Lopes Quintas n. 18. O manifesto da commissão promotora desse festival, digno de todo o apoio, termina com estas palavras:

"Mas, quando a força dos nossos braços, paralyza por motivos alheios á nossa vontade, só poderemos recorrer á força irresistivel da solidariedade. Está é a força que está predestinada a tudo vencer. No entanto, é com esta, que neste momento conta o beneficiado, esperando da parte de todos os companheiros o concurso que não deve faltar nestas occasiões, agradecendo desde já, o que por elle possam fazer."

Exonerações na Marinha

Por acto de hontem, o ministro da Marinha resolveu exonerar o capitão de corveta Luiz V. da Silva, chefe de machinas do encouraçado "São Paulo", e o capitão de corveta Clodovil Celestino Gomes do serviço do Estado Maior da Armada.

Instrucção Publica

Actos do director geral:

designando a adjunta de 1ª classe Isaura Brasil de Oliveira para reger a 5ª escola mixta do 20º districto, a adjunta Ruth de Almeida Silva para a 3ª escola masculina do 14º, e a substituta de adjunta, Sylvia Ribeiro para a 6ª mixta do 4º; Odette Coulomb para a 6ª mixta do 21º; Anna Jurema de Castro Brasil para a 5ª mixta do 20º;

dispensando a substituta de adjunta Luiza de Oliveira Ribeiro;

transferindo as professoras cathedraticas Maria Janin Deschamps para a 2ª mixta do 5º, e Maria da Gloria Torterolli para a 6ª mixta do 23º;

concedendo trinta dias de licença ás adjuntas: Carmelita Samarão, Isabel de Vasconcellos Rosa Silveira, Hildebranda Augusta Lindsay Mesquita, Thais de Araujo Carvalho e Maria Figueira de Mattos Santos e aos adjuntos Manoel Francisco de Faria e Affonso Alvim.

O inspector de portos reassumiu o seu cargo

Reassumiu hontem o exercicio de seu cargo o engenheiro Hildebrando de Araujo Góes, inspector de Portos, que fôra ao sul do paiz em companhia de outros engenheiros [illegible] as regiões carboniferas.

AO MEIO DIA!
REABRE Amanhã
O CAMIZEIRO
28/30, ASSEMBLÉA
offerecendo ao publico do Rio
OS SEUS
GRANDES SALDOS DO 8º ANNIVERSARIO
Collarinhos aos cestos!...
Camisas aos milhões!...
PREÇOS DE VERDADEIRO ESCANDALO!...
O MAIOR ACONTECIMENTO
NO MUNDO DAS CAMISAS
SALVE!... 8º ANNIVERSARIO
D'O CAMIZEIRO
(4222)

UM PREDIO DESTRUIDO PELAS CHAMMAS E OUTRO DAMNIFICADO

Na rua de Sant'Anna

Irrompeu, o fogo, pouco depois das 4 horas da madrugada de hontem.

Foi no predio da rua de Sant'Anna n. 104 onde é estabelecido com moagem Alvaro P. Tavares.

Devia o armazem ter sido fechado ás 6 horas da tarde do dia anterior. Entretanto, tinha uma de suas portas abertas.

Foi por ella que o sr. Manoel da Costa, que passava pela rua na occasião, viu os grossos rolos de fumo que saiam aos borbotões e em seguida, lá no interior as labaredas que lavravam altas.

Immediatamente, correu Manoel a caixa de aviso mais proxima e se communicou com os bombeiros.

Momentos depois chegaram os valentes soldados e o combate ao fogo foi iniciado.

Impetuosas, as chammas erguiam-se ameaçadoras.

Faltando a agua a principio, o trabalhos dos bombeiros foi naturalmente, muito sacrificado e o fogo em pouco, estendeu-se por todo o pavimento.

Chegando por fim, o precioso elemento, os valorosos soldados entregaram-se, com o ardor de sempre, ao ataque ao inimigo e, após quase duas horas de luta, vencia-o, extinguindo-o de todo.

O predio, porém, em que o fogo tivéra principio, e que se compunha de dois andares ficou totalmente destruido, e o contiguo, de n. 102, teve, parte, devorada pelas chammas, o 1º andar, onde residiam os srs. Lissardo Cerqueijo e Pio Ballon.

A loja desse segundo predio, onde funcciona a fabrica de calçados e chinellos de José Medice, residente á rua Benedicto Hyppolito n. 90, não foi attingida pelo fogo, soffreu apenas estragos causados pela agua.

Os trabalhos dos bombeiros foram dirigidos pelo seu commandante coronel Maximiniano Barreto.

Pelo commissario do 14º districto José Pinkus, foram detidos o dono da moagem e o seu gerente, Oscar Pereira da Silva, residentes á rua Conde de Irajá n. 119.

Declaram ambos, não saber a que attribuir o fogo.

Os predios sinistrados que pertencem a Victorino Pareto Junior, morador á praia do Russel, estavam no seguro, não sabendo a policia, onde nem por quanto.

A moagem estava segurada no Lloyd Atlantico, por 50:000$000.

A respeito foi aberto inquerito devendo ser nomeados hoje os peritos.

A "Éra Ferragista"

A "Éra Ferragista" é uma revista internacional para o ramo ferragista brasileiro. Confeccionada com o maximo zelo, é um orgão interessantissimo, de utilidade irrecusavel. O seu numero de abril encerra importantes estudos de Heitor Beltrão, Leitão da Cunha, W. P. Preston, Dias Martins e outros. Esta revista é consultada com prazer.

ÉCOS DO INQUERITO SOBRE O CASO NIEMEYER

O escrivão Sizinio de Sant'Anna elogiado

O sr. Cumplido de Sant'Anna, 1º delegado auxiliar, dirigiu ao chefe de policia o seguinte officio:

"Exmo. sr. chefe de policia. Tendo o fiscal da Guarda Civil Sizinio de Sant'Anna, que exerce, em commissão, o cargo de escrevente, nesta delegacia, dado provas cabaes de capacidade no processo por mim instaurado sobre a morte do commerciante Conrado de Niemeyer, não se poupando sacrificios da propria saude para que todas as diligencias, ora em cartorio, ora na residencia de pessoas referidas no citado processo, a qualquer hora do dia ou da noite, tivesse exito necessario, resolvi agradecer o forçado auxilio prestado á justiça por tão dedicado funccionario, pedindo a v. ex. se digne mandar transcrever este elogio em assentamentos da corporação a que pertence o alludido funccionario."

O CASO DO CARVÃO APPREHENDIDO NA ILHA DOS FERREIROS

Foi encerrado o inquerito mandado abrir pelo inspector da Alfandega

Em fevereiro ultimo, como, então, noticiámos, a Alfandega apprehendeu, na Ilha dos Ferreiros, deposito da Brazilide Coal Company, 1.882 toneladas de carvão que, fazendo parte do carregamento do vapor "Bradburu", vindo para a Central do Brasil, foram desviadas para ali.

Instaurado inquerito a respeito, correu este, os seus tramites, presidido pelo ajudante do inspector da Alfandega, sr. Albino Moraes, que, hontem, encerrando-o, o entregou áquelle funccionario, devidamente relatado.

Pelo averiguado, o ajudante Albino chegou á conclusão de que, no caso houve fraude, pelo que termina o seu relatorio julgando justa a apprehensão e opinando pela imposição aos infractores das penalidades previstas pela lei.

Em sua defesa, a Companhia allegou ter transportado o carvão para a ilha, com permissão da guarda-mória da Alfandega o que é negado pelo guarda-mór, por não chegarem para contel-o todos os vagões e as chatas fornecidas pela Central do Brasil para o seu transporte, adeantando ignorar o dispositivo legal que lhe vedava fazel-o. Contradizendo-a, porém, o seu gerente Demetrio Constantino Sfezzo, declarou em depoimento, que, da carga do "Badburu", a Companhia vendera 400 toneladas para o vapor italiano "Giulio Cesare", tendo essa quantidade de carvão sido passada directamente do primeiro dos citados navios para o segundo.

Considerando, assim, que o carvão importado livre de direitos para a Central do Brasil; fôra indevidamente commerciado com terceiros, que não gozam desse favor, o ajudante, classifica o facto como de sonegação de direitos.

O collector estadual de Cabo Frio foi reintegrado

Por occasião da intervenção federal no Estado do Rio, foi afastado do seu cargo o collector estadual de Cabo Frio, sr. Mario dos Santos Alves, sendo posteriormente demittido pelo sr. Feliciano Sodré.

Não se conformando com o acto do presidente fluminense, o prejudicado recorreu para a justiça.

O juiz federal daquella secção, por sentença de hontem, mandou reintegral-o com todas as vantagens decorrentes do cargo.

Vae ser aberto concurso para sub-inspector sanitario

O ministro da Justiça autorizou o director geral de Saude Publica a abrir concurso para o provimento de seis logares de sub-inspectores de Saude dos Portos.

A inscripção, de accordo com o regulamento em vigor, será aberta por quatro mezes e o concurso constará de provas escriptas e pratico-oraes das seguintes materias: "Conhecimentos geraes de hygiene, especialmente hygiene maritima e hygiene do navio"; "Etiologia, diagnostico, epidemiologia e prophylaxia das doenças de notificação compulsoria"; Nocões de propedeutica medica"; "Microbiologia, parasitologia e entomologia applicadas á hygiene e Legislação sanitaria brasileira e internacional, relativa aos serviços maritimos e fluviaes".

Pedra, cacete, Assistencia... e xadrez

Por motivos de somenos, empenharam-se em luta corporal, na avenida dos Democraticos, os operarios Ernani Ferreira, morador no Caminho do Sacco, 550, e João Antonio Morgado, residente tambem nesse caminho. Em dado momento, o segundo vibrou no outro forte cacelada. Um visinho e amigo de Ernani intervindo em seu favor apanhou uma pedra e arremessou-a á cabeça de Morgado.

A policia do 22º districto prendeu os aggressores, sendo os feridos medicados no Posto de Assistencia do Meyer.

O ESTADO EM QUE SE ENCONTRA A POLICIA EM MATERIA DE INSTALLAÇÃO

Uma exposição do chefe ao ministro da Justiça

O chefe de policia enviou hontem ao ministro da Justiça uma minuciosa exposição sobre o estado em que se encontra a policia, mal alojada, em edificios particulares improprios para o mister a que estão destinados, mediante alugueres pesadissimos e que, apezar disso, tendem a augmentar.

A dotação orçamentaria para as despesas com alugueres é de 170:000$ e mais 40:000$ para as obras de reparo, nem sempre possiveis devido ás proprias condições desses predios.

Ha, além disso, alguns proprietarios que resolveram elevar os alugueres de predios onde estão installadas as delegacias policiaes, notadamente o 1º districto, cujo augmento é de 1 para 4:000$ mensaes. O mesmo succede com os do 3º districto, 27º e 15º, cujos proprietarios tambem elevaram os alugueis.

Depois de fazer estas considerações, o sr. Coriolano de Góes propoz ao ministro a elevação da dotação orçamentaria de . . 3.500:000$, que seria empregada na construcção de predios para as delegacias, supprimindo-se a actual dotação de 210:000$.

Com essa verba espera o chefe de policia installar, dentro de breve prazo, as delegacias districtaes em edificios condignos.

UMA MENOR VICTIMA DE ACCIDENTE

A menor Zelia, de 12 annos de edade, quando procurava accender um fogareiro, em sua residencia, á rua Francisco Valle n. 54, em Engenheiro Leal, foi alcançada pelas chammas, recebendo graves queimaduras pelo corpo.

Depois de medicada no Posto de Assistencia do Meyer, foi a infeliz menor internada no Hospital de Prompto Soccorro, ali ficando em tratamento.

Nomeações na Justiça

Por portaria de hontem do ministro da Justiça foram nomeados: Carlos Rodrigues Veiga e Benjamin Tiburcio Figueira para exercerem, interinamente, os logares de secretario e amanuense da Procuradoria da Republica, na secção do Districto Federal.

Do Rio da Prata chegou hontem o "Malte"

Deu entrada, hontem, á tarde, na Guanabara o paquete "Malte", de regresso dos portos do Rio da Prata e com destino á Europa.

A referida nave mercante franceza, cujo estado sanitario foi verificado bom pela Saude do Porto, trouxe poucos passageiros e conduz regular numero em transito.

ULTIMA HORA

AINDA OS GRAVES ACONTECIMENTOS DE HONTEM

O inquerito será instaurado hoje

O inquerito a respeito dos successos de hontem será instaurado hoje, tendo sido arroladas as testemunhas a que nos referimos.

Essa diligencia, ao que parece será presidida pelo 2º delegado auxiliar, interino, sr. Raul Magalhães, que, para tal fim, teria sido designado, hontem mesmo, pelo chefe de policia.

Entretanto, pela madrugada, o sr. Esposel Coutinho, 3º delegado auxiliar, esteve ouvindo as testemunhas que haviam sido removidas do 5º districto para a Policia Central.

Não houve flagrante.

O chefe de policia deixou o local cerca de 1,30 da madrugada, ali ficando, porém, os quatro delegados auxiliares e forças da Policia Militar. Muitos agentes de policia e investigadores tiveram ordem de ali permanecer tambem. O delegado do 5º districto, sr. Odilon Portinho, com funccionarios daquella delegacia, esteve, tambem, até tarde da noite, adoptando diversas medidas.

Até o momento de encerrarmos os nossos trabalhos, numerosos populares se conservavam na avenida Rio Branco, nas proximidades do local dos acontecimentos, continuando o matutino guardado por uma força embalada, composta de 24 praças da Policia Militar.

Nomeados assistentes militares de clinicas

O ministro da Guerra nomeou, para servirem como assistentes militares das clinicas da Faculdade de Medicina do Rio de Janeiro, os capitães medicos, drs. José Vieira Peixoto, Claro Prado Jacques e Galdino Ferreira Martins, este, de uma das cadeiras de clinica cirurgica, e aquelles, do serviço de radiologia.

Um concurso na Directoria de Saude da Guerra

Ficou constituida, da fórma abaixo, a commissão examinadora de medicos e pharmaceuticos candidatos ao curso de applicação da Escola de Applicação do Serviço de Saude:

Medicos: tenentes-coroneis drs. Affonso de Souza Ferreira e Alarico Damasio e capitão dr. Lucas e Eurico Brandão Gomes.

Pharmaceuticos: primeiros tenentes pharmaceuticos Virgilio Arthur Luiz de Alcantara.

MARVELLISAR-SE
quer dizer usar o collarinho
Marvello
isto é, ter
Elegancia, Distincção e Conforto
VENDEM-SE EM TODO O BRASIL
Não teem forro. Não enrugam. Não são duros
(6732)

As novas tabellas de vencimentos dos militares

O ministro da Fazenda, em circular dirigida aos delegados fiscaes do Thesouro Nacional nos Estados, declarou que a lei n. 5.167, de 12 de janeiro do corrente anno, modificando as tabellas de vencimentos dos officiaes e praças do Exercito e da Armada e dando outras providencias, entrou em vigor na data de sua promulgação.

O "Belle Isle" sómente hoje será desembaraçado

Já passava da hora regulamentar das visitas das autoridades do porto quando hontem á noite, lançou ferros na Guanabara o paquete francez "Belle Isle", vindo de Bordeaux e escalas pelos portos do costume.

O referido paquete sómente será desembaraçado pela Saude e demais autoridades, pela manhã de

2.ª FEIRA

no THEATRO S. JOSE'

(Empresa Paschoal Segreto)

O PROGRAMMA SERRADOR APRESENTA

MIGUEL STROGOFF

Extraordinario trabalho de **IVAN MOSJOUKINE** - Grande orchestra - Musica propria

NO PALCO - Estréa da nova "revuette"

E' POEIRA...

de L. IGLESIAS e GINO ROMA

— AVISO —

MATINÉES (Sessão das moças) Poltronas 2$000
SOIRÉES — Palco e film — Poltronas.. 3$000

(4217)

A Vida Social

NATALICIOS

Faz annos hoje a sra. Virginia Meirike de Niemeyer, esposa do coronel Armenio Conrado de Niemeyer, estimado agente da Companhia "Sul America" e tio do mallogrado negociante Conrado Borlido Maia de Niemeyer. Servida por innumeras qualidades de espirito e coração, a anniversariante tem prestado relevantes serviços á sociedade, offerecendo com seus privilegiados dotes de artista, um concurso valioso em festas caridosas para a fundação de casas pias como os Asylos de Bom Pastor e N. S. Auxiliadora e a egreja do Sagrado Coração de Jesus.

Por esse motivo e pela grande estima que desfruta, não lhe faltarão hoje as muitas manifestações de sympathia.

— Faz annos hontem o capitão dr. Ascanio Vianna, engenheiro militar. Official dos mais distinctos do nosso exercito, o anniversariante recebeu pela data muitas demonstrações de amizade.

— Transcorre hoje o primeiro anniversario do galante menino Gentil, filhinho do sr. Gentil Gomes Camargo e de sua esposa d. Oscarina da Costa Camargo.

— Vê passar hoje a data do seu natalicio a senhorita Romelia Mendonça Albuquerque, filha de d. Edertrudes Albuquerque, e a quem não faltarão felicitações, tão largas são as suas relações no nosso meio social.

— Faz annos hoje o sr. Orozimbo Commensoro, acatado negociante desta praça.

— Completa hoje o seu primeiro anniversario a galante menina Wanda, filha do sr. Adhemar M. Toussaint e de d. Odette M. Toussaint.

— Faz annos hoje o intelligente Geraldo, filho do capitão Diniz Luiz Nunes, da Policia Militar

NASCIMENTOS

Está enriquecido desde ante-hontem o lar do nosso antigo auxiliar Antonio Alves Barbosa e de sua esposa, d. Adelaide de Souza Barbosa, com o nascimento de mais um filho, que recebeu o nome de José.

— Acaba de se enriquecer o lar do dr. Armando Fragoso e de d. Ludovina Marques Fragoso, com o nascimento de um menino que na pia baptismal receberá o nome de Antonio Carlos.

VIAJANTES

De regresso de sua viagem de recreio á Europa, chegará hoje ao Rio, a bordo do "Arlanza", o dr. Octavio Ayres, conhecido medico nesta capital e chefe da clinica do Hospital de São João Baptista da Lagôa. Ao dr. Octavio Ayres, que viaja acompanhado de sua esposa, seus amigos preparam carinhosa manifestação por occasião do seu desembarque.

— Em gozo de licença, para tratamento de saude, acha-se nesta capital o sr. Julio de Oliveira, antigo funccionario do Banco do Brasil, servindo, actualmente, na filial de Porto Alegre.

MANIFESTAÇÕES

O pessoal da Residencia do ramal de Santa Cruz, da Central do Brasil, fez hontem uma expressiva manifestação de apreço ao respectivo engenheiro residente, dr. Fonseca Lessa, por motivo de seu anniversario natalicio. O armazenista Viriato Pinto falou em nome dos companheiros que promoveram a significativa homenagem, seguindo-se com a palavra o encarregado da carpintaria Sabino Francisco da Silva e o encarregado de pintura Antenio Vieira de Barros.

O anniversariante foi presenteado com um relogio de ouro para pulseira, e sua esposa com uma "corbeille" de flores naturaes, tendo o dr. Lessa, proferido tocante agradecimento. Aos presentes foi servido magnifico lunch.

COMMEMORAÇÕES

Festejaram o primeiro anniversario do seu casamento, hontem, o dr. Arminda Ferreira Villaça e d. Olga de Oliveira Villaça.

FALLECIMENTOS

Falleceu hontem, pela madrugada, á rua do Rocha n. 20, d. Marianna Augusta de Mello Smith, veneranda mãe dos srs. Alberto Jayme Smith, inspector technico da Imprensa Nacional, e Augusto Jayme Smith, tambem funccionario da mesma repartição.

O enterramento da veneranda senhora effectuou-se hontem mesmo, no cemiterio de S. Francisco Xavier, com grande acompanhamento de amigos da familia enlutada, fazendo-se representar a directoria e todas as secções da Imprensa Nacional, que enviaram corôas de flores naturaes.

— Falleceu em Itajubá, onde se encontrava em tratamento, o sr. Otaliba Moura, figura bastante relacionada no commercio da nossa praça.

ENTERRAMENTOS

Foi sepultada ante-hontem, no carneiro 9.914 do cemiterio de S. João Baptista, a sra. Maria Van Erps Imenes, esposa do capitão de corveta Roberto de Souza Imenes, mãe do tenente Waldemar Imenes, senhorita Clotilde Imenes e do negociante Roberto Imenes Junior, nora do sr. Joaquim José de Souza Imenes, vice consul do Brasil em Montevidéo, e cunhada do sr. Joaquim de Souza Imenes, do commercio desta praça. O acompanhamento foi enorme, com mais de 150 automoveis, tendo comparecido representantes do ministro da Marinha, grande numero de officiaes de mar e terra, negociantes, industriaes, commissões de operarios de todas as dependencias da marinha. Dentre as corôas enviadas viam-se as seguintes:

A' nossa mãesinha querida, eterna saudade de seus filhos Waldemar, Roberto e Clotilde; A' minha inesquecivel esposa, ultimo saudoso adeus do teu Roberto; A' bondosa nora e cunhada, homenagem de Joaquim Imenes e filhas Carmen e Candelaria; A' bondosa amiga d. Nenem, saudades da familia Souto Mayor; Affectuosa homenagem de Guaracy Souto Mayor e familia; A' nossa querida irmã, lembrança de Adolpho e familia, Felippe e Alberto; Saudades da familia Capella: A' boa Nenem, saudades de Mauricio de Abreu e familia; A' madame Imenes, homenagem dos funccionarios do Material Fluctuante do A. de Marinha; Homenagem de Oscar Machado e familia; Homenagem dos operarios das officinas de obras civis do A. de Marinha; Homenagem dos operarios da officina das forjas do Arsenal de Marinha; Homenagem dos officiaes do Arsenal de Marinha; A' esposa do chefe Imenes, homenagem dos diaristas do escriptorio do A. de Marinha; A' esposa do chefe Imenes, homenagem dos funccionarios do Arsenal de Marinha; Homenagem dos operarios caldeireiros de cobre do A. de Marinha: Homenagem do pessoal artistico das officinas de machinas e ferramentaria; Lembrança das praças do C. T. Matto Grosso; Lembrança dos taifeiros do C. T. Matto Grosso; Lembrança da familia Van Erps; Lembrança de Luiza Imenes; Homenagem dos subofficiaes do C. T. Matto Grosso; Homenagem do navio mineiro "Muniz Freire".

— Realizou-se ante-hontem, com grande acompanhamento, o enterro do sr. Franz Meurer, que conforme noticiámos, falleceu na filial da confeitaria Paschoal, á rua de S. José, em consequencia de um derramamento cerebral. A morte do sr. Franz Meurer causou porfunda impressão, porque era um exemplar chefe de familia e um grande coração, que enchia o seu lar de felicidade e de alegria. Era funccionario da importante firma Herm Stoltz, ha mais de trinta annos, onde gosava da maior affeição de todos os empregados, que ainda, recentemente, festejaram com grande festa o seu jubileu, como o decano da casa.

O enterro saiu da rua Dois de Dezembro n. 26, ás 5 horas, no mesmo dia e ás mesmas horas, em que, ha seis annos, casou o extincto com d. Selene Bustamante, irmã do dr. Hermano Bustamante.

Do seu primeiro consorcio deixa tres filhos: Sylvio, antigo funccionario do Banco Allemão Transatlantico e as senhoritas Adalgiza e Dulce, professoras de piano e violino.

O feretro foi inhumado no carneiro n. 9.912, da quadra 12, do cemiterio de S. João Baptista.

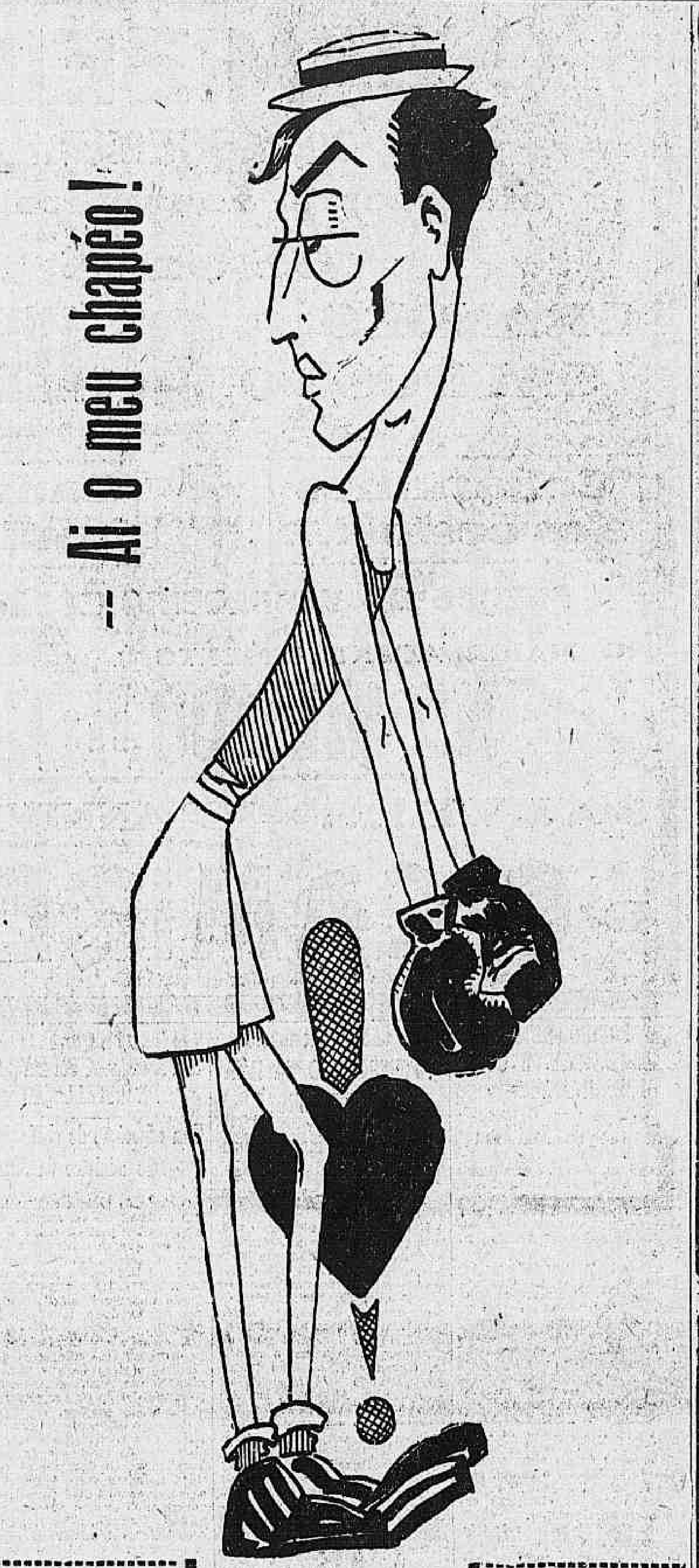
— Ai o meu chapéo !

Instantaneo de uma retirada estrategica do afamado «az» do murro

BUSTER KEATON

o homem que jamais esboçou um pallido sorriso!...

— EM —

Box por amor

Producção «Metro-Goldwyn-Mayer»

COM

SALLY O'NEIL

— NO —

THEATRO CASINO

2-Segunda-feira-2

(4219)

Um larapio no xadrez

A policia do 20º districto prendeu o larapio Manoel Nuñes Oliveira ex-marinheiro, que furtou da casa n. 247 da avenida Suburbana uma capa de propriedade de Anisio Brito, ali residente. O furto foi apprehendido e o larapio está no xadrez.

Uma victima da politica mineira

Recebemos o seguinte telegramma:

Patos, 27 — Foi sepultado hontem o sr. Hanseclever Borges, morto em consequencia de ferimentos recebidos no dia da eleição. E' mais uma victima da politica chefiada por Olegario Maciel, Marcolino de Barros e Farnese." "Jornal de Patos".

ACIDO URICO? ARTHRITISMO

URIACIDO

Homœpathia em tabletes
Vidro 3$000

DE FARIA & CIA. — S. JOSE', 71

(17047)

A posse do novo prefeito de Nictheroy será amanhã

Está assentada para amanhã, á 1 hora da tarde, perante a Camara Municipal, a posse do novo prefeito de Nictheroy, recentemente eleito, sr. Manoel Ribeiro de Almeida. Após esse acto, dirigir-se-á para o palacio da Prefeitura, onde o sr. Villanova Machado lhe transmittirá o exercicio do cargo, que vinha desempenhando por prorogação de mandato.

Theatro Republica

Empreza José Loureiro

Companhia Lyrica Italiana

Direcção de A. De ANGELIS

HOJE | A'S 8 3|4 | HOJE

(Recita extraordinaria)

Opera em 5 actos do Maestro BOITO

MEFISTOFELE

Cantada pelos artistas: PROTAGONISTA: E. CONTINI, MARIA LUIZA VISCONTI, ADELINA RIZZINI, AURELIA ZONZINI, JULIO DE LUCCA e ANTONIO DI SIERVI

AMANHÃ - "TROVADOR"

PREÇOS:

FRIZAS e CAMAROTES		30$000
POLTRONAS		6$000
BALCÕES	6$000 e	5$000
GALERIAS		3$000
ENTRADAS		2$000

TRIANON

HOJE, AMANHÃ, DEPOIS — O successo do momento!

Arte de Seduzir

3 actos de critica social, e muito espirito, originaes de CLAUDIO DE SOUZA, com JAYME COSTA e BELMIRA d'ALMEIDA nos protagonistas, applaudidissimos!

— ESTA PEÇA NÃO ALLUDE A NENHUM CASO PESSOAL, ANALYSA APENAS O MOMENTO QUE PASSA.

Está dispeptico?

PROCURE NA PROXIMA SEMANA VER NO TRIANON AS COMIDAS DA PENSÃO CRUZEIRO

NA "CHARGE-POLITICA" DO CONSAGRADO ESCRIPTOR *Armando Gonzaga*

— NÃO VI O HOMEM —

Theatro RECREIO

Empreza A. NEVES & CIA.

Grande Companhia de Revistas e Feérie, da qual faz parte a archi-graciosa artista brasileira

LIA BINATTI

HOJE | A's 7 3|4
A's 9 3|4 | HOJE

A apparatosa revista dos IRMÃOS QUINTILIANO

O CRUZEIRO

A revista da graça! — A revista da alegria!

A melhor revista — No melhor theatro
Pela melhor companhia.

POLTRONAS . . . . 5$000

- AVISO -

O espectaculo que se realizava **hoje** em festa artistica da actriz cantora **Yvette Rosolen**, em virtude do luto official, fica transferido para o dia 5 de Maio proximo.

(B 27157)

IDEAL

HOJE | HOJE

LILLIAN GISH em

A LETRA ESCARLATE

Formidavel super-producção da METRO-GOLDWYN-MAYER

Os ultimos dias de Pompeia

Colossal super-producção da PARAMOUNT

2.ª FEIRA | Norma Shearer e Conrad Nagel em EVAS DE HOJE — Deslumbrant | 2ª FEIRA

roducção da METRO-GOLDWYN — Adolphe Menjou em O QUERIDO DE ODAS, maravilhosa producção da PARAMOUNT.

(B 26984)

COPACABANA CASINO-THEATRO

TODOS OS DIAS UM FILM NOVO

HOJE — Sexta-feira — HOJE

Na tela ás 21,30 horas

MONTE CARLO

Paramount

POLTRONAS, 2$000 | CAMAROTES, 10$000

Diner e souper dansants todas as noites — Aos sabbados só é permittida a entrada no restaurante de smoking ou casaca e ás pessoas que tiverem mesa reservada — Aos domingos e feriados "matinées" ás 3 horas da tarde e aperitivo-dansante das 17 ás 19 horas. — Na pista do restaurante — Os eximios bailarinos NESTOR & MAY e ELSA LIELLIEGREEN.

Direcção geral e empresa de M. PINTO

THEATRO CARLOS GOMES

GRANDE COMPANHIA Margarida Max

SENSACIONAL PREMIERE

A sensacional revista de Djalma Nunes e Jeronymo Castilho. —:— A maravilhosa revista musicada pelos maestros Rada e Vogeler.

MARGARIDA MAX nos papeis de "Auto-falante" — "Miquilina" — "Caixa de phosphoros" — "Chuva de ouro" — Liliane" — Gury de papagaio" — "Morena" e "Final".

HOJE

A's 7 3|4
e 9 3|4

DISTRIBUIÇÃO:

PRIMEIRO ACTO — Actor Edmundo Maia; palhaço, Pedro Dias; groom, Candida Rosa; primeira pescadora, Judith de Souza; segunda pescadora, Pepa Ruiz; camondongo, Olympio Bastos; ratazana, Augusto Annibal; canalha das ruas, Luiza del Valle; pirolito, Rosalia Pombo; Dondóca, Candida Rosa; Liberio, João Lino; atropelado, Vicente Marchelli; Macario, Pedro Dias; Rita, Fonseca; Suzanna, Olga Bastos; mulher moderna, Judith de Souza; auto-falante, Margarida Max; Finoca, Pepa Ruiz; doutor, Domingos Terras; Joãosinho, Vicente Marchelli; Filomena, Olga Bastos; figueira, Edmundo Maia; Zulmira, Olga Navarro; puxa-puxa, Rosalia Pombo; romantico, Gervasio Guimarães; LuizXV, Salvador Paoli; Mme. Pompadour, Theo Dorah; Miquelina, Margarida Max; picanço, João Lino; passageira, Olga Bastos; Fifina, Judith de Souza, chupeta, Rosalia Pombo; caixa de phosphoros, Margarida Max; phosphoro, Edmundo Maia; Charleston, Pedro Dias, Antonieta Fonseca e Maria Lisboa; Chincha, Luiza del Valle; chuva de ouro, Margarida Max.

Quadros do 1º acto

Primeiro acto, "Mais dois! Muito obrigado! Com licença!, Um trocadilho... para começar!, Pescando assumpto... Ouvindo os peixinhos... Canalhas das ruas, Dondócas e Pirolitos, Atropelado desconhecido, Mulher moderna, Pelo auto-falante, Barbas de bode! Puxa-Puxa! O romantico, No parque de Versailles! "Sá Picanço, Olha a cabeça! Passarinho do má! Phosphoro e caixa. Black and White batton, Tangolomango, Chuva de ouro!" (apotheose.)

DISTRIBUIÇÃO:

SEGUNDO ACTO — Professor, Salvador Paoli; professora, Theo Dorah; garoto, Antonieta Fonseca; charleston, Edmundo Maia, Pedro Dias e Maria Lisbôa; Liliane, Margarida Max; Maria; Jorge Gervasio Guimarães; pirata do amor; sabido, Vicente Marchelli, rico, Gervasio Guimarães; rica, Pepa Ruiz; sertanejo, Domingos Terras; sertaneja, Judith de Souza; gury do papagaio, Margarida Max; criada, Rosalia Pombo; patrôa, Olga Navarro, Lorgnon, Judith de Souza; morena, Margarida Max; caboclo, Pedro Dias; Salomé, Candida Rosa; aviador, Vicente Marchelli; primeiro capadocio, Pedro Dias; segundo capadocio Vicente Marchelli; terceiro capadocio, Domingos Terras; quarto capadocio, Gervasio Guimarães; namorada, Rosalia Pombo; namorado, Salvador Paoli; conductor da Light, Edmundo Maia; Antonieta, Olga Navarro; Nicoláo, Gervasio Guimarães, Dizem — Final — Margarida Max.

Quadros do 2º acto:

Segundo acto — "Na hora do recreio... — O canario do coronel — Dog's-trot (charleston) — A volta do pae — Modestia á parte — Amor e uma cabana e Motor e Copacabana — Gury do papagaio — O somnambulo — Lorgnon — Mentira de morena — Salomés de hoje — D. Chincha quer voar — Seresteiros — Tudo acabado — Vae recolher! — Ultima farra — Dizem... — Infernal — Loucura do luxo (apotheose final).

"Ratazana", *Augusto Annibal*

"Camondongo", *Olympio Bastos*

Luiza del Valle em optimos papeis comicos

HOJE

A's 7 3|4
e 9 3|4

E' DA PONTINHA

Scenarios completamente novos de LAZARY, COLLOMB, JAYME SILVA e RAUL CASTRO. Luxuoso guarda roupa da Empreza confeccionado sob a direcção de MARGARIDA MAX. — Bailados de YARA — Montagem scenica do reputado machinista ANTONIO NOVELINO. — Effeitos de luz do habil electricista CADETE FILHO. — Evoluções de córos de PEDRO DIAS. — Adereços de novidade. Direcção artistica de CARDOSO DE MENEZES —:— Direcção de scena de F. MARZULLO.

O maior assombro de montagem!

CONCERTOS VIGGIANI

Venda cumulativa das galerias
Para os cinco concertos de

BRAILOWSKY

1º CONCERTO
2 DE MAIO

Na bilheteria do Theatro Municipal serão postas á venda hoje, desde 11 horas, as localidades de galerias cumulativas para os cinco concertos aos seguintes preços: Galerias A e B, 8$000; outras filas, 6$000.

Temporada official de 1927 — THEATRO MUNICIPAL — Concessionario W. MOCCHI

DOMINGO
VESPERAL A'S 15 HORAS
DESPEDIDA DO
Quartetto Tcheco Zika
com a collaboração artistica da grande pianista brasileira
Antonietta Rudge Miller

Bilhetes á venda com enorme procura
Preços do costume

GRANDE COMPANHIA DRAMATICA FRANCESA

Vera Sergine

ESTRE'A 13 DE MAIO — Na secretaria da empreza (lado da Avenida Rio Branco), acha-se aberta, das 11 ás 17 horas, a assignatura para 12 recitas (quatro por semana), com as peças que serão escolhidas no repertorio annunciado. Frizas, 1:680$; Camarotes de 1ª, 1:680$; Camarotes de 2ª, 600$; Poltronas, 280$; Balcões A e B, 180$; Balcões, (outras filas), 150$000.

Os srs. assignantes da temporada franceza de 1926 terão preferencia ás suas localidades até quinta-feira, 5 de maio. O pagamento é feito no acto da inscripção. A inscripção de novos assignantes para as localidades vagas é feita na secretaria do theatro (becco Manoel de Carvalho, pavimento superior da usina, das 11 ás 16 horas).

(B 26987)

TRÓ-LÓ-LÓ Grande Companhia de Revistas féericas sob a direcção de JARDEL JERCOLIS. - apresenta ás 7,45 e 10 hs. no **LYRICO**

(O THEATRO ELITE)

a elegantissima revista **PO' DE ARROZ** de Geysa de Boscoli e E. Pereira, musicada por Stabile e Mujica, enscenada por JERCOLIS.

Inconfundivel
Inegualavel
Indescriptivel

Opiniões:

Em materia de revista, o Tró-ló-ló é a mais brilhante e mais elegante tentativa que se tem feito no Rio de Janeiro.
(a) João Luso

O deslumbramento da época - A revista das familias

Moveis do leiloeiro Cezar.

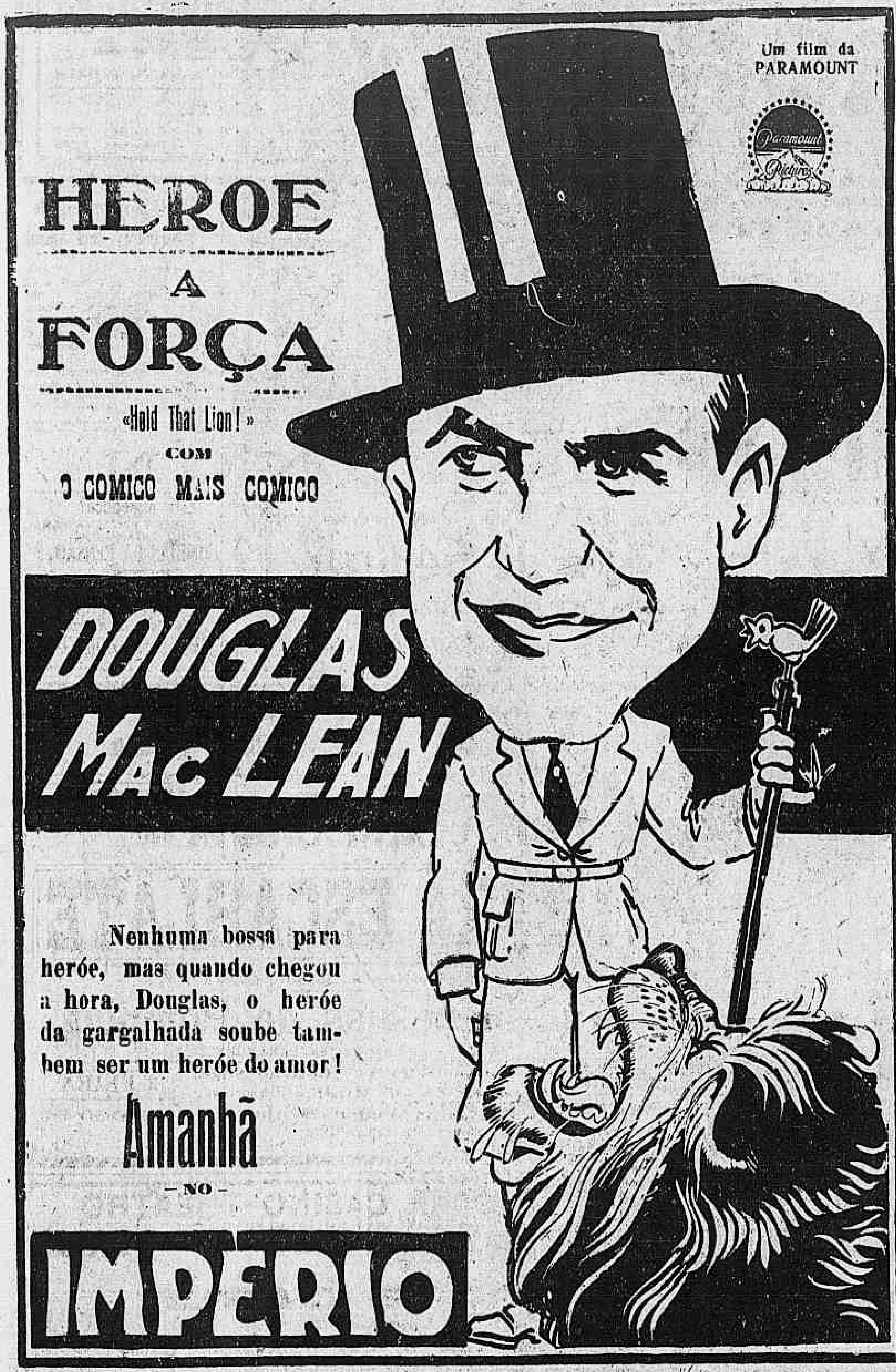

HEROE Á FORÇA

«Hold That Lion!»

COM

O COMICO MAIS COMICO

DOUGLAS MAC LEAN

Nenhuma bossa para heróe, mas quando chegou a hora, Douglas, o heróe da gargalhada soube tambem ser um heróe do amor!

Amanhã

— NO —

IMPERIO

Queria morrer queimada

Em sua residencia, á rua Maria José n. 30, na Villa Militar, procurou dar cabo da vida, incendiando as vestes, embebidas com kerozene, Maria da Conceição, de 18 annos de edade.

A tresloucada ficou em estado grave, sendo soccorrida pela Assistencia do Meyer, de onde a removeram mais tarde para o Hospital de Prompto Soccorro.

* * *

TAPETES, PASSADEIRAS, CAPACHOS, FABRICA

A. Cerqueira, varejo preço de fabrica. Rua 7 Setembro, 185, sob. (B 26028)

* * *

A Estrada de Ferro Therezopolis rende pouco

Durante o periodo de 1 a 20 do corrente, a E. F. Therezopolis rendeu a importancia de 19:579$250.

* * *

3$600 CADA ENVELOPPE

Hoje 45:000$ em 2 sortes grandes ali no Ao Mundo Loterico rua Ouvidor, 139, que ainda anteshontem vendeu mais o n. 8198 com 25:000$000, sendo esta a 8ª sorte grande ali vendida este mez.

Hoje mais duas loterias de 100 Contos por 30$ e mais 50 Contos por 15$ — A Rainha das loterias — Todas com direito aos finnes reclames que dão restituição total aos bilhetes inteiramente brancos. (4220)

* * *

O TREM DE PASSEIO, DE FRIBURGO

Communica-nos a chefia do Trafego da Leopoldina Railway que o trem de passeio extraordinario que circula ás quartas e quintas feiras, entre Nictheroy e Friburgo e vice-versa, continu'a a circular até o fim de maio pro-

Cine Meyer

HOJE —):(— HOJE

Annita Stwart em

O Principe Pilsen

7 actos de uma alta comedia.

Ford Sterling e Betty Brauson em

Intrigas de Bastidores

7 actos deslumbrantes.

AMANHA:

GRETA NISSEN ERNEST TORRENCE e WILLIAM COLLIER JR em

A Virgem do Haren

(B 26915)

CINE FLUMINENSE

Campo de São Christovão 69

HOJE —:— HOJE

Milton Sills em

A Hora do Desamparo

7 partes do P. Serrador

Alla Nazimova em **SALOME'**, da United Artists.

O BALÃO — desenhos animados

Amanhã e depois:

CORINE GRIFFITH em **PRINCEZA RUSSA**, 7 partes do P. Serrador

WILLIAM FAIRBANKS em **Desforra completa**, cinco partes do P. Matarazzo.

O papa pateta, comedia em 2 partes. (B 27149)

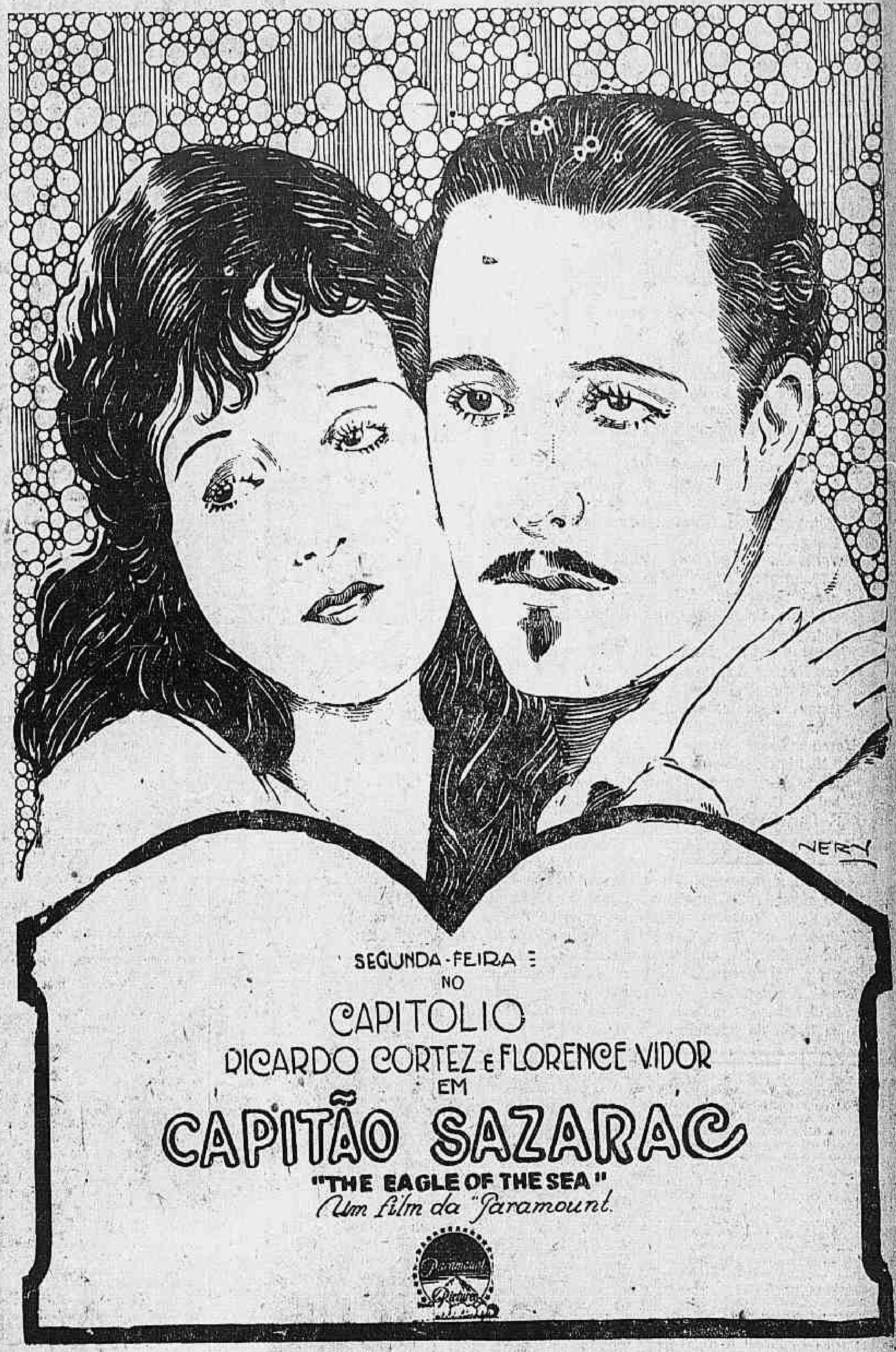

SEGUNDA-FEIRA
NO
CAPITOLIO
RICARDO CORTEZ e FLORENCE VIDOR
EM

CAPITÃO SAZARAC

"THE EAGLE OF THE SEA"

Um film da "Paramount.

ESMOLAS

Recebemos de N. S., 5$000, (cinco mil réis) para Paulina de Figueiredo.

* * *

Morreu subitamente

Quando, entre outros, se entregava, hontem, no porão do vapor "Pará", atracado no armazem 15 do Cáes do Porto, ao trabalho de descarga daquelle navio, foi atacado de um mal subito, morrendo pouco depois, o estivador Barnabé José dos Santos, preto, de 50 annos, casado.

O seu cadaver foi removido para o necroterio com guia da policia do 11º districto.

GÉLOT

O mais finho chapéu francez
Unico agente
CASA OUVIDOR
R. Ouvidor 171

(4666)

* * *

Concorrencia para acquisição de artigos de expediente

O ministro da Fazenda autorizou a delegacia fiscal em Sergipe a abrir concorrencia administrativa para acquisição de artigos de expediente de consumo habitual necessarios aos serviços da mesma repartição.

Theatro CASINO

O mais confortavel cinema da America do Sul — O preferido pela verdadeira "élite" — A melhor orchestra até hoje apresentada no Brasil.

HOJE HOJE

HORARIO: 7,45 e 9,45

Ordem do programma:

1 — OUVERTURE — "As Alegres Comadres de Windsor" — (Nicolai — II FOX-NEWS — Reportagem cinematographica mundial. — III A UMA NOITE DE PARIS — Film Educativo da Fóx. — IV

NORMA TALMADGE

a Norma que vive no coração de todos nós... — em —

«KIKI»

com RONALD COLMAN e GEORGE K. ARTHUR

Producção FIRST NATIONAL PICTURES) — Amanhã: Vesperal Elegante. — Frizas e Camarotes, 25$000; Poltronas, 5$000. — A SEGUIR: "BUSTER KEATON" desafia os campeões de todos os pesos e contrapesos, para um "BOX POR AMOR..." — Hilariante e impagavel comedia METRO-GOLDWYN-MAYER. (4218)

QUEBRADURA

Com este cinto não tenho mais hernia

AVENIDA GOMES FREIRE 101
SOBRADO
RIO DE JANEIRO

O cinto Electro-Orthopedico, do Prof. Lazzarin é um maravilhoso apparelho feito sob medida, sem nenhuma mola de ferro, completamente de tecido ELASTICO, leve, invisivel e suave permittindo aos enfermos montar a cavallo, fazer qualquer trabalho ou fadiga, contendo a mais volumosa quebradura, a qual fica fixada em pouco tempo.

O unico cinto de tecido **Elastico** que obteve Privilegio de invenção com patente n. **15199** e tambem o unico premiado com Medalha de Ouro e Diploma de Honra na Ultima Exposição do Centenario do Brasil.

Aberto das **10** da manhã ás **5** da tarde

Visitas gratis

PARA AS EXMAS. SENHORAS

Moça competente para experimentar qualquer cinto

Cinta de ventre cahido para senhora.

Cintas Post-Operação de Laparatomia. Appendicite, cintas para Peito cahidos, rins moveis, cinto umbelical, ventre cahido, etc. Cintos electrico para dores rheumaticas, anemia, debilidade nervosa e neurasthenia. (B 26959)

THEATRO S. JOSÉ

Empresa Paschoal Segreto
Espectaculos familiares com films e revuettes
— Matinées diarias.

A partir de 2 horas

HOJE NA TÉLA HOJE

A PARTIR DE 2 HORAS

WILLIAM S. HART

no magnifico film da United Artists.

O REI DO DESERTO

Só na matinée:

Que escandalo!

da UNIVERSAL-JEWEL

HOJE NO PALCO HOJE

A's 8 e 10 horas - Pela Companhia ZIG-ZAG direcção PINTO FILHO a engraçada revuette

Você não me disse nada...

Successo de MARISKA e corpo de baile — Brilhantes numeros de Edith Falcão e Wanda Rooms.

SEGUNDA-FEIRA — Na téla, o estupendo film, MIGUEL STROGOFF. No palco: E' POEIRA, revuette em primeiras representações de Gino Roma e Luiz Iglezias

Diariamente — Vesperaes — Poltrona 2$000 — Soirées — Poltrona 3$000.

Theatro João Caetano

(Ex-São Pedro)
Empreza Paschoal Segreto

1a. sessão: 20 horas
2a. sessão: 22 horas

O unico elenco da moda

RA-TA-PLAN

apresenta todas as noites a linda fantasia em 2 actos de flagrante actualidade

MARAVILHAS

RA-TA-PLAN tem o prazer de chamar a attenção para:
a correcção de MANUEL DURAES
a comicidade de MANUELINO
a galantaria de LUIZ BARREIRA
a distincção de VILMAR
a mocidade de PASCHOAL AMERICO
e o notavel primeiro bailarino RICARDO NEWANDER

POLTRONAS .... 4$000

A SEGUIR: a nova satyra — AMOROSAS.

(B 26955)

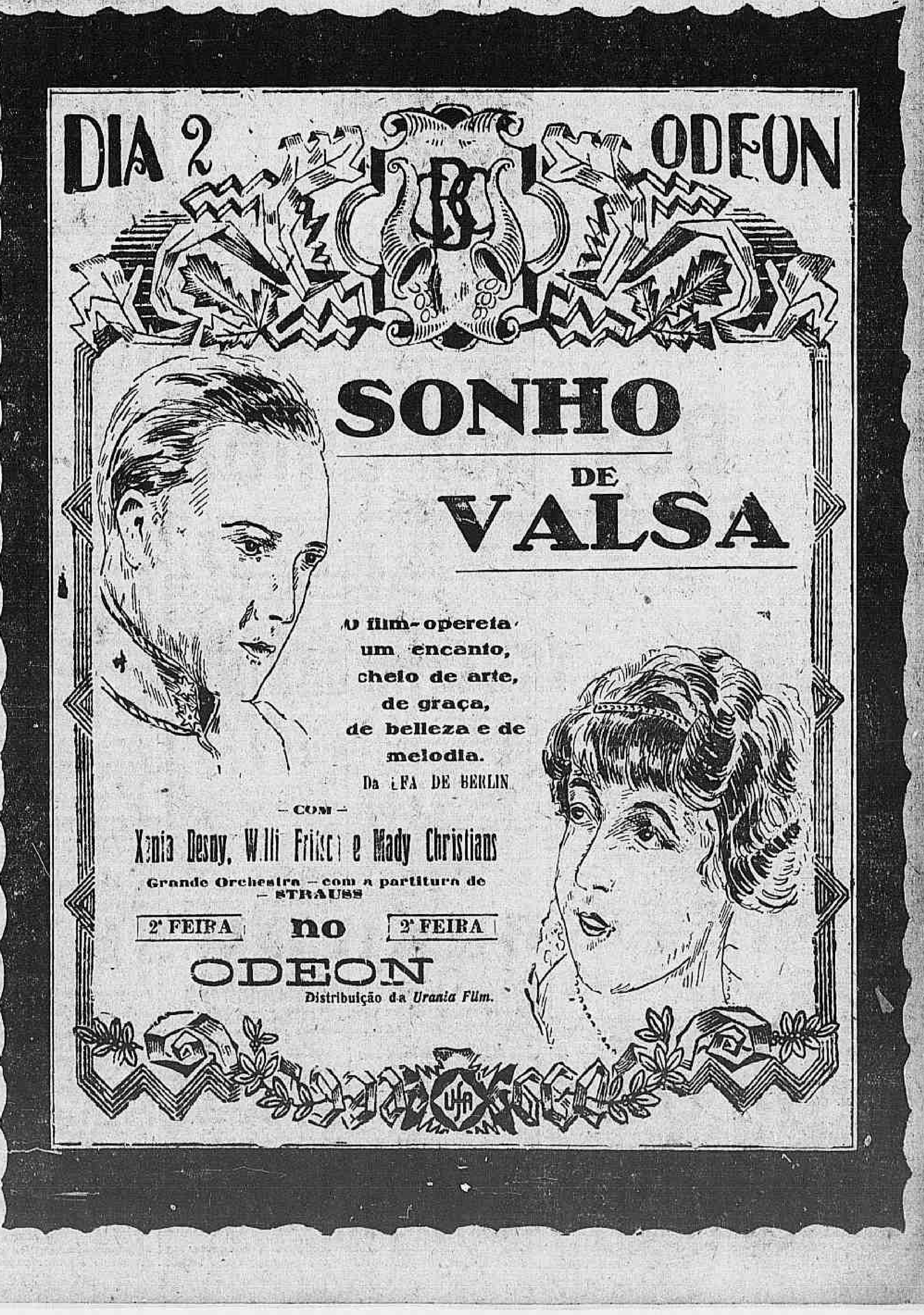

DIA 2 ODEON

SONHO DE VALSA

O film-opereta um encanto, cheio de arte, de graça, de belleza e de melodia.

Da UFA DE BERLIN

— COM —

Xenia Desny, Willi Fritsch e Mady Christians

Grande Orchestra — com a partitura de — STRAUSS

2ª FEIRA no 2ª FEIRA

ODEON

Distribuição da *Urania Film.*

Correio Sportivo

Os jogos de depois de amanhã, domingo, dos diversos campeonatos da Amea

FOOTBALL:

Fluminense x Andarahy, 2ºs. quadros á 1,30 e 1ºs. quadros ás 3,15 horas. Campo do Fluminense F. C., á rua Alvaro Chaves. Juizes: do Bangú A. C. Representante, Americo de Barros, do S. C. Brasil.

America x S. Christovão, 2ºs. quadros á 1,30 e 1ºs. ás 3,15 horas. Campo do America F. C., á rua Dr. Campos Salles. Juizes do Fluminense F. C. Representante, Francisco de Almeida Campos, do Bangú A. C.

Botafogo x Bangú, 2ºs. quadros á 1,30 e 1ºs. ás 3,15 horas. Campo do Botafogo F. C., á rua General Severiano. Juizes do S. C. Brasil. Representante, Francisco Costa Guimarães, do C. R. Flamengo.

Flamengo x Villa Isabel, 2ºs. quadros á 1,30 e 1ºs. quadros ás 3,15 horas. Campo do C. R. Flamengo, á rua Paysandú. Juizes do C. R. Vasco da Gama. Representante, Mario Duque Estrada de Barros, do Botafogo F. C.

Vasco x Brasil, 2ºs. teams á 1,30 e 1ºs. teams ás 3,15 horas. Campo do C. R. Vasco da Gama, á rua Abilio, em S. Januario. Juizes do Villa Isabel F. C. Representante. Raul de Mendonça, do S. Christovão A. C.

LAWN-TENNIS

America x Botafogo, 2ºs. e 1ºs. quadros ás 9 horas da manhã. 2ºs. quadros, Courts do Botafogo F. C. 1ºs. quadros, Courts do America F. C.

Flamengo x Tijuca, 2ºs. e 1ºs. quadros ás 9 horas da manhã. 2ºs. quadros, Courts do Tijuca Tennis Club. 1ºs quadros, Courts do C. R. Flamengo.

Brasil x Fluminense — sómente os 1ºs. quadros ás 9 horas da manhã. — Courts do S. C. Brasil, na Praia da Saudade.

OS TEAMS DO VILLA ISABEL

Realizando-se domingo proximo, 1º de maio, o encontro official de campeonato, entre este club e o Club de Regatas do Flamengo, o director sportivo do Villa pede por nosso intermedio, o comparecimento dos seu amadores abaixo descriptos, ás 12 e 2 horas da tarde desse mesmo dia, na séde social, respectivamente, 2º e 1º teams.

2º team — ás 12 horas — Milton — Zézé — Pedro (cap.) — Altair — Mauro — Pedro Reis — Mellilo — Gumercindo — Mello — Aristeu — Albernaz — Jurandyr — Cheren — Salim — Pinto — Carvano — Miguel — Cid e Mandarino.

1º team — Briani — Orlando — Fernando — Eloy — Cyro (cap.) — Dutra — Oswaldo — Sylvio — Modesto — Mintho — Thuler — Evencio — Jobel e Padua.

※

RESOLUÇÕES DO CONSELHO DE JULGAMENTO

O conselho de julgamentos da Associação Metropolitana, em sua reunião de 28 do corrente, resolveu:

a) — Eleger seu presidente o dr. Afranio Costa;

b) — Encarregar o presidente de organizar o projecto do regimento interno.

※

REUNIÃO PARA APPROVAÇÃO DO QUADRO OFFICIAL DE JUIZES DE FOOTBALL DA SEGUNDA DIVISÃO

O director technico, na conformidade do art. 104, n. 3, e art. 224, do Codigo Sportivo, convoca os clubs da segunda divisão de football, — Bomsuccesso — Carioca — Everest — Independencia — Olaria e River — para em reunião privativa, no proximo dia 4 de maio, quinta-feira, ás 5 horas da tarde, na séde da A. M. E. A., ser realizado o quadro official de juizes da respectiva divisão.

Os juizes enviados para organização do quadro foram os seguintes:

Bomsuccesso F. C.

1ª categoria — Rubem Branco, Lincoln Duarte e Alamiro de Castro Leitão.

3ª categoria — Gastão Piquet, Manoel Caballero e Oscar Bastos.

Carioca F. C.

1ª categoria — João Medeiros Cabral, Cuinto Lucidi e Manoel Ruiz Martins Filho.

2ª categoria — Christovão Capitoni, Pedro Bruno Heleno e Marcellino Mathias.

S. C. Everest.

1ª categoria — Alfredo Gonçalves de Oliveira Filho, Jacomo Guimarães Bonavita e João Eduardo de Oliveira.

2ª categoria — Mario Nunes Duarte, Aristides Menezes de Souza e José Alves Accioly.

Independencia F. C.

1ª categoria — Luiz Rocha, Luiz Pelluci e Antonio Mendes Corrêa.

2ª categoria — Manoel Silva, Alfredo Maciel e Raul Machado.

Olaria A. C.

1ª categoria — Alberto Paes da Rosa, Paulo Werneck e Benedicto Leandro Palhares.

2ª categoria — Ernani Martins Coelho, Mario Henrique Gaspar e Manoel Rodrigues de Souza.

River F. C.

1ª categoria — Winton Palma Soares, Nestor Soares e Joaquim Teixeira Carvalho.

3ª categoria — Nelson Teixeira de Faria, Elbruz Miranda Monteiro e José Lopes Loureiro.

※

OS MEIOS-TEMPO DOS SEGUNDOS QUADROS DE FOOTBALL, DURAÇÃO 35 MINUTOS

O director technico da Associação Metropolitana chama a especial attenção dos juizes de football que, de accordo com o art. 189, cap. XXVI, do Codigo Sportivo em vigor, cada meio-tempo da competição de football dos segundos quadros, durarão sómente 35 minutos.

※

O CONVITE DO AMERICA F. CLUB

Recebemos e agradecemos o convite permanente do America F. Club, para as reuniões sportivas do corrente anno.

※

A PRAÇA DE SPORTS DO BOMSUCCESSO F. C.

O festejado club suburbano de Bomsuccesso, vae inaugurar no proximo dia 3 de maio a sua nova e amplissima praça de sports. A solennidade da inauguração será seguida de uma parte sportiva da qual constam dois matches de football, um entre o proprio Bomsuccesso e o Olaria e o segundo entre dois clubs da primeira divisão.

Pela manhã, ás 11 horas, o Bomsuccesso offerecerá um almoço aos chronistas sportivos, que serão saudados nessa occasião. Antes da preliminar o Bomsuccesso offerecerá um lunch aos convidados officiaes.

Na partida preliminar será disputada a Taça Associação de Chronistas Desportivos e na prova principal o bronze principal Antonio Prado Junior, offerecido pelo commercio local como prova de reconhecimento ao prefeito pela iniciativa de ter mandado atacar, os melhoramentos de que carecia aquelle arrabalde suburbano.

O sr. Almiro Oliveira Maia offerecerá lembranças aos jogadores e varias commissões de senhoras e senhoritas prestarão o seu concurso para dar a festa da inauguração todo o brilho.

※

TABELLA DE INDEMNIZAÇÃO DAS DESPESAS DE CONDUCÇÃO FEITAS PELOS JUIZES

O presidente da Amea leva ao conhecimento dos interessados que é a seguinte a tabella de indemnização das despezas de conducção feitas pelos juizes, que o director technico organizou e a Commissão Executiva approvou em sua reunião de 27 do corrente:

Divisão Norte — Zona "A": America, S. Christovão, Vasco; zona "B": Villa, Andarahy; zona suburbana: Bangu'.

Divisão Sul — Zona Unica: Brasil, Botafogo, Flamengo, Fluminense.

Indemnisação na Divisão Norte, zona "A" entre si, 15$000; Indemnisação na Divisão Norte, zona "B" entre si 15$000; Indemnisação na Divisão Sul, zona unica entre si 15$000; Indemnisação na Divisão Norte, zona "A", para a Divisão Sul, zona unica e vice-versa, .0$000; Indemnisação na Divisão Sul, zona unica entre si 15$000; Indemnisação na Divisão Norte, zona "B" para a versa 30$000; Indemnisação na sa, 25$000; Idemnisação na Divisão Norte, zona "B" para a zona suburbana ou vice-versa, 30$000; Indemnisação na Divisão Sul, zona unica para a zona suburbana, ou vice-versa, 25$000.

※

JUIZES APPROVADOS PARA A TEMPORADA DA 1ª DIVISÃO

O director technico da Associação Metropolitana leva ao conhecimento dos interessados que, em reunião realizada ante-hontem, 27 do corrente entre os representantes dos clubs da 1ª Divisão de Football, foi approvado o seguinte quadro official de juizes para a 1ª divisão:

America F. C. — 1ª categoria: Carlos Santos, Pedro Santos, Gabriel de Carvalho, Cyro Werneck;

2ª categoria: Virgilio Friedghi, Alderico Solm Ribeiro, Ignacio Guimarães.

Andarahy A. C. — 1ª categoria: Homero Mesquita, Otto Bandusch, Linconl Duarte;

2ª cateria — Manoel Gomes C. de Figueredo, Carlos de Freitas, Milton de Oliveira.

Bangu' A. C. — 1ª categoria: Guilherme Pastor, Patrick Donohoe, Antenor Ferreira;

2ª categoria — Elias José Gaze, Francisco Pereira, Floriano Gentil Soares.

Botafogo F. C. — 1ª categoria: Carlos Martins da Rocha, J. A. Leite de Castro, Alfredo Couto, Everaldo Martins Tinoco, Alarico Brandão Maciel, Oswaldo Pessoa;

2ª categoria — Nestor D. E. Barros, Pedro Paulo Lima Castro, Jorge da Cunha Gama Abreu.

S. C. Brasil — 1ª categoria: Agenor Baptista Franco, Alvaro Ramos Nogueira, William Talk;

2ª categoria — José Luiz Paredes, Rubem de Paiva Souza Ezio Pinto Monteiro.

C. Regatas Flamengo 1ª categoria: João de Deus Candiota, Adhemar Martins, Egberto de Assis Silveira;

2ª categoria — Fernando Gonçalves da Silva, Hello Acato Machado, Arnaldo H. Albuquerque.

Fluminense F. C. — 1ª categoria: Horacio Rhede da Silva, Lippe Pereira Peixoto, Affonso Teixeira de Castro;

2ª categoria — Oswaldo de Miranda Ferraz, Francisco Frederick Fox, Carlos Octaviano Velho.

S. Christovão A. C. — 1ª categoria: Joaquim Lyrio do Nascimento, Octavio de Almeida, Eduardo Gibson;

2ª categoria — Luiz Vinhaes, Gilberto de Almeida Rego, Rubem Branco.

C. Regatas Vasco da Gama — 1ª categoria: Eduardo Pinto da Fonseca Filho, Francisco Alberto da Costa, Milton de Castro Menezes;

2ª categoria — José Cardoso Pires, Diogo Rangel, Norberto de Paiva Anciães.

Villa Isabel F. C. — 1ª categoria: Atalmiro Mourão dos Santos, Edgard Gonçalves.

2ª categoria — Otto Gonçalves, Carlos Corrêa, Braulio Ferreira.

Os clubs, America, Botafogo e Fluminense usando das faculdades que lhes permittia o art. 104, paragrapho 1ª, apresentaram outros nomes para approvação da 1ª categoria que foram acceitos.

※

O ESPERANÇA F. C., de FRIBURGO, INAUGURA O SEU CAMPO

Recebemos do Esperança F. C., da cidade de Friburgo, o seguinte e amavel officio:

Friburgo, 27 de abril de 1927. — Exmo. sr. director esportivo do "Correio da Manhã". — Rio de Janeiro. — A directoria do Esperança Football Club, vem por meu intermedio convidar v. ex., ou um seu representante para assistir a inauguração do seu campo de football, no dia 1 de maio.

Será para ella uma grande honra contar no numero de seus convidados a illustre personalidade de v. ex.

Juntamos um cartão de convite e o programma da festa a realizar-se no dia da inauguração.

De v. ex. Amo. Atto. Obdo. — *Olympio Miranda*. — presidente.

※

O TORNEIO INITIUM DA LIGA METROPOLITANA PROMOVIDO PELA ASSOCIAÇÃO DE CHRONISTAS DESPORTIVOS

Sua realização no dia 8 de maio proximo futuro

De accordo com o resolvido pela directoria da veterana L. M. D. T., realizar-se-á domingo 8 de maio proximo futuro, provavelmente no campo do Engenho de Dentro A. C., o tradicional Torneio Initium entre os clubs da Liga Metropolitana de Desportos Terrestres, para iniciar a temporada de 1927.

Com as primeiras providencias dadas pela directoria da entidade de jornalistas, começou a agitar-se as hastes da veterana Liga Metropolitana, cuja temporada sportiva, de 1927, sob a direcção do acatado sportman dr. Oswaldo Gomes, permitte ser brilhantissima.

O sorteio do schema, será realizado na séde da A. C. D., á rua Santo Antonio 4, 3º andar, na quinta-feira, 5 de maio proximo.

※

OS CONCURSOS DE PALPITES DA ASSOCIAÇÃO DE CHRONISTAS

Serão iniciados domingo proximo 1 de maio, os concursos de palpites de football promovidos pela A. C. D., os quaes são: Taça America F. C., só para os chronistas credenciados, Taça A. C. D. para os associados em geral e Rio de Janeiro, concurso semanal de inscripção livre. O concurso mensal denominado "Metropolitana" no qual se pode inscrever qualquer sportman, serão tambem iniciado domingo proximo.

As condições principaes para as inscripções são as seguintes:

Taça America F. C. — Chronistas de football somente — — Inscripção 5$000 (cinco mil reis) no acto da inscripção.

Taça A. C. D. — Associados em geral — Inscripção, 6$000, no acto.

Rio de Janeiro (semanal). — Associados sem distincção de classe e publico sportivo em geral, 1$000 por cada dia de jogo, pagos adiantadamente, na vespera do 1 dia de jogos.

A contagem dos pontos será feita da seguinte forma:

Art. 3º — 5 (cinco pontos para quem acertar nos scores dos clubs vencedor e vencido; (tres) 3 pontos para quem acertar no score do club vencedor, 2 (dois) pontos para quem acertar no score do club vencido; 1 (um) ponto para quem apenas iniciar o club vencedor, sem acertar nos scores; (cinco) 5 pontos para quem acertar em empate indicando o score certo; 3 (tres) pontos para quem acertar em empate sem acertar no score. Quem não indicar o club vencedor em victoria, não marcará ponto algum.

Art. 13º — A contagem de pontos nos tres concursos será feita da seguinte forma: 5 (cinco pontos para quem acertar nos scores dos club vencedor e vencido; 3 (tres) pontos para quem acertar no score do club vencedor; 2 (dois) pontos para quem acertar no score do club vencido; 1 (um) ponto para quem apenas indicar o club vencedor, sem acertar nos scores; 5 (cinco) pontos para quem acertar em empate, indicando o score certo; 3 (tres) pontos para quem acertar em empates sem acertar no score. Quem não indicar o club vencedor em victoria, não marcará ponto algum.

※

IMPORTANTES COMMUNICAÇÕES AOS JUIZES DE FOOTBALL

O director technico da Associação Metropolitana chama a especial attenção dos juizes de football para a nova e importante disposição do codigo sportivo em vigor, que diz:

Art. 192 — O juiz fará suspender temporariamente, até o "maximo de 1 minuto", a competição quando o capitão de qualquer dos quadros solicitar a substituição de um jogador.

Não estando previsto no Codigo Sportivo o caso de accidente, o juiz deverá se conduzir pelo Regulamento de Football, regra n. XIII, (instrucções aos juizes) no dito paragrapho que diz:

"O jogador que cair contundido durante o jogo *deve ser immediatamente carregado para fora da linha de touch ou de goal mais proxima e o jogo recomeçado*".

Substituições dos jogadores

As substituições dos jogadores se farão agora de forma seguinte: de accordo com as disposições do codigo sportivo em vigor nos artigos:

Art. 192 — O juiz fará suspender temporariamente, até o maximo de 1 minuto, a competição, quando o capitão de qualquer dos quadros solicitar a substituição de um jogador.

§ 1º — Ao suspender a competição, o juiz, extendendo o braço na direcção do chronometrista, ordenará a este marcar a suspensão.

§ 2º — Findo o minuto, o chronometrista apitará reiniciando o juiz o jogo immediatamente, esteja ou não terminada a substituição.

§ 3º — Reiniciando o jogo, sem que se tenha completado a substituição, o substituto depois de assignado o boletim, poderá dar entrada em campo, sem necessidade de nova interrupção.

§ 4º — O chronometrista descontará do tempo do jogo todo e qualquer minuto, ou fracção de minuto, em que a partida tiver ficado realmente suspensa.

Art. 194 — Os quadros, para as competições de football, compor-se-á de 11 amadores effectivos e 3 reservas, sendo entretanto, considerados constituidos, para a disputa de uma competição, quando contarem com o concurso de 9 amadores.

§ 1º — A substituição de um amador por outro, dentro dos limites de reservas estabelecidos neste artigo, poderá ser feita livremente, durante todo o primeiro tempo e no descanso intercalario.

§ 2º — No segundo meio-tempo, porém, só se permitirá a substituição de um amador em cada quadro, sempre dentro do limite de reservas estabelecido neste artigo.

Art. 3º — Permittir-se-á a substituição do jogador expulso de campo, respeitando os limites estabelecidos neste artigo e nos paragraphos anteriores.

§ 4º — O amador substituido não pode voltar a disputar a competição.

§ 5º — O quadro, que iniciar uma competição desfalcado, poderá completar-se a todo tempo; mas os amadores, que entrarem em campo após o inicio da competição, serão considerados reservas, contando, pois, para o effeito do limite de substituições estabelecidas.

Dos Boletins

Art. 21 — O resultado e o resumo de toda a prova, ou competição de qualquer ramo de sport, serão registrados em boletins especiaes e apropriados.

1º — Esses boletins, impressos, serão adquiridos na secretaria da A. M. E. A.

2º — Serão elles fornecidos ao juiz, antes de iniciada a competição, ou prova, pelo club que promover o encontro, ou pela A. M. E. A., quando a competição estiver a seu cargo directamente.

3º — Concluida a competição, o juiz tem o prazo maximo de 24 horas, para entregal-o á secretaria da A. M. E. A., preenchidas as formalidades do artigo subsequente.

Art. 22 — Os boletins conterão:

1º — As assignaturas dos amadores que participarem dos quadros disputantes, e as modificações soffridas por esses quadros, em sua composição, no decorrer da competição;

2º — As assignaturas do juiz e de seus auxiliares (fiscaes, juizes de linha, apontadores, chronometristas);

3º — A menção do local, em que se realizou a competição, da data da realização da hora do seu inicio e do seu fim, das interrupções havidas com os motivos, que as justificaram;

4º — O resultado da competição, expresso com precisão e clareza, acompanhado da referencia da acquisição dos pontos (score) e dos seus autores;

5º Quaesquer occorrencias, ou circumstancias anormaes, que se verificarem no curso da competição, mencionadas com clareza e precisão, com a referencia dos responsaveis por ellas, sejam amadores, directores ou associados dos clubs;

6º — A narração descriminada e precisa das faltas disciplinares commettidas pelos amadores;

7º — A menção de qualquer desrespeito, que tenha soffrido a pessoa do juiz, quando no exercicio de suas funcções, dentro ou fóra da praça de sport, com a indicação precisa do seu autor;

§ 1º — As assignaturas dos amadores serão lançadas no boletim antes de iniciada a competição, e o capitão do quadro deverá mencionar a sua qualidade.

§ 2º — O substituto só assignará o boletim no momento em que entrar no jogo:

§ 3º — Qualquer amador que tenha assignado o boletim é considerado como tendo participado do jogo.

§ 4º — As indicações constantes do boletim poderão ser escriptas do proprio punho pelo juiz, ou por um dos seus auxiliares, mas o juiz é sempre o responsavel pela veracidade dos factos relatados.

Dos deveres do juiz e das penas

Art. 121 — O juiz deve comparecer no local da competição, para que tiver sido escalado, com a antecedencia minima de 15 minutos da hora designada para seu inicio, salvo os motivos encarados no artigo 119.

Pena — Multa de 50$ a 200$ para o club, a que pertencer.

Art. 122 — O juiz deve preencher com a maior clareza e fidelidade as formalidades regulamentares relativas aos boletins, e mencionar com fidelidade os factos verificados durante a competição (art. 23) Pena — Multa de 10$, quando a ommissão, ou falta de clareza e precisão, se referir aos ns. 1 á 4 do artigo 22; suspensão de 15 a 120 dias se se referir aos ns. 5, 6 e 7 do mesmo artigo.

Art. 123 — O juiz deve fazer entregar na secretaria da A. M. E. A. do boletim, no prazo maximo de 24 horas, contados da terminação da competição. Pena — Multa de 10$ a 50$.

O juiz não deve abandonar o campo durante a competição, salvo occorrendo motivo de impossibilidade physica, de que dará parte a A. M. E. A. Pena — Suspensão por 6 mezes e exclusão em caso de reincidencia.

Art. 125 — O juiz não deve transferir, nem suspender definitivamente uma competição, sem observancia das formalidades estabelecidas neste codigo. Pena — Multa de 10$, suspensão por um mez, em caso de reincidencia.

Art. 126 — O juiz deve attender ás ponderações, que visando a boa ordem das competições, lhe fizerem os capitães dos quadros, na conformidade do artigo 84, § unico. Pena. Advertencia.

Atr. 127 — O juiz não deve injuriar os amadores dos quadros disputantes. Pena — Suspensão de 30 a 90 dias.

Art. 128 — O juiz não deve injuriar os seus auxiliares. Pena — Suspensão de 15 a 60 dias.

Art. 129 — O juiz não deve aggredir os amadores dos quadros disputantes. Pena — Suspensão de 60 a 180 dias.

Art. 130 — O juiz não deve aggredir os seus auxiliares. Pena — Suspensão de 30 a 120 dias.

Art. 131 — A aggressão do juiz considera-se justificada, se motivada por aggressão recebida, de mais de uma pessoa.

Art. 134 — Para applicação das penas aos juizes, observam-se as regras prescriptas no artigo 98.

§ Unico — A reincidencia dos artigos 127 a 130 importará na exclusão do juiz do quadro.

Art. 135 — Para contagem do tempo das suspensões observa-se a disposição do artigo 94.

§ 1º — A suspensão ao juiz extende-se a todos os quadros de juizes, a que pertencer.

§ 2º — A suspensão do juiz acarreta a suspensão como amador pelo mesmo tempo, assim como a deste determina a sua suspensão como juiz.

Art. 136 — A exclusão de um juiz, por infracção dos artigos contidos neste capitulo, extende-se a todos os quadros de juizes, a que pertencer.

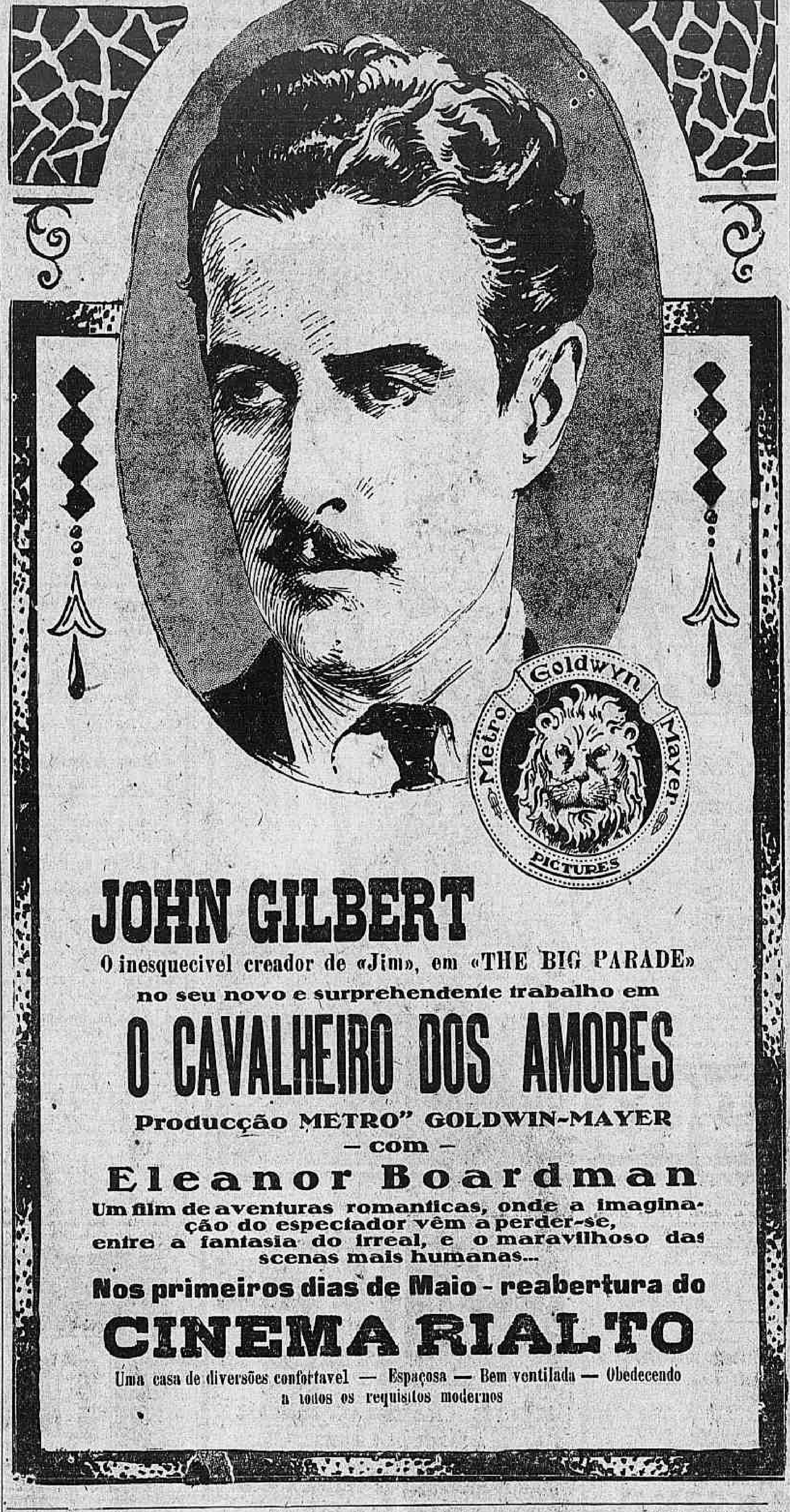

JOHN GILBERT

O inesquecivel creador de «Jim», em «THE BIG PARADE»

no seu novo e surprehendente trabalho em

O CAVALHEIRO DOS AMORES

Producção METRO" GOLDWIN-MAYER

— com —

Eleanor Boardman

Um film de aventuras romanticas, onde a imaginação do espectador vêm a perder-se, entre a fantasia do irreal, e o maravilhoso das scenas mais humanas...

Nos primeiros dias de Maio - reabertura do

CINEMA RIALTO

Uma casa de diversões confortavel — Espaçosa — Bem ventilada — Obedecendo a todos os requisitos modernos

TENNIS

OS PRIMEIROS JOGOS DO CAMPEONATO DE TENNIS, INTER-CLUBS, DA AMEA

O director technico da Associação Metropolitana, leva ao conhecimento dos interessados que, dependendo ainda do resultado das competições marcadas entre o C. R. Vasco da Gama e o Andarahy A. C., e o vencido destas competições com o S. Christovão A. C., a formação da 1ª divisão de tennis e estando marcado o campeonato para ser iniciado em 1º de maio, resolveu começar o confeccionamento da tabella com os clubs já effectivos na divisão, reservando-se para opportunamente publical-a na integra.

Os primeiros jogos serão:

Maio, 1 — America x Botafogo; Flamengo x Tijuca; Brasil x Fluminense.

Maio, 8 — Fluminense x America; Brasil x Flamengo; Botafogo x Tijuca.

Maio, 15 — Tijuca x America; Botafogo x Brasil; Flamengo x Fluminense.

※

COMPETIÇÕES PARA SE APURAREM OS CLUBS QUE COMPLETARÃO A 1ª DIVISÃO DE TENNIS

O director technico da Associação Metropolitana, em cumprimento ao art. 3 § 2º, (Disposição transitoria), do codigo sportivo em vigor, equiparando perfeitamente as collocações dos clubs nas séries "A" e "B" de lawn-tennis, nos campeonatos de 1925 e 1926, apurou que farão parte da 1ª divisão de lawn-tennis, os seguintes clubs: Fluminense, Botafogo, America, Flamengo, Tijuca e Brasil, havendo tres clubs em egualdade de condições: Vasco, S. Christovão e Andarahy para as duas vagas na divisão.

O director technico resolveu marcar, conforme o resultado obtido em sorteio, para os dias 1 e 3 de maio vindouro (domingo e terça-feira, feriado), no campo do Tijuca Tennis Club, á rua Conde Bomfim, para ter inicio ás 9 horas da manhã, a primeira e segunda partida da competição entre o Andarahy A. C. e o C. R. Vasco da Gama, no melhor de tres partidas, de accôrdo com o que prescreve o § 3º, do art. 5º do codigo sportivo em vigor, cabendo ao vencedor uma das vagas e ao vencido o direito de disputar com o S. Christovão A. Club a outra vaga da alludida divisão, nos dias 13 e 15 de maio.

Para servir como arbitro nas duas partidas marcadas, foi designado o sr. José Briani Netto, do Villa Izabel F. C.

※

O CAMPO OFFICIAL PARA A COMPETIÇÃO DE LAWN-TENNIS, FLUMINENSE X BRASIL

O director technico da Associação Metropolitana, leva ao conhecimento dos interessados que a competição de lawn-tennis, Fluminense x Brasil, marcada para depois de amanhã, 1 de maio, será realizada no campo do S. C. Brasil, invertendo-se na tabella publicada a ordem do jogo.

※

INICIO DO TORNEIO DE LAWN-TENNIS, SEGUNDOS QUADROS

O director technico da Associação Metropolitana, leva ao conhecimento dos interessados que no proximo domingo, depois de amanhã, 1 de maio, será iniciado, juntamente com o campeonato respectivo, o tornio de lawn-tennis, segundos quadros.

Obedecendo ao criterio approvado o anno passado, os clubs inscriptos no torneio o disputarão da seguinte fórma: ao club indicado na tabella em primeiro plano caberá fornecer o campo para os primeiros quadros, e ao seu adversario, o campo para os segundos quadros.

Disputarão esse torneio os seguintes clubs: C. R. Vasco da Gama, Fluminense F. C., America F. C., Botafogo F. C., São Christovão A. C., C. R. do Flamengo, Andarahy A. C. e Tijuca Tennis Club.

BOX

UMA FESTA DE AMADORES

O Club Nacional de Box, vae realizar amanhã, em sua séde, á rua Sá Vianna, 14, uma reunião pugilistica de amadores e cujo programma consta de diversas lutas entre seus socios e os socios pugilistas do C. R. Vasco da Gama.

Os matchs serão entre adversarios de differentes pesos.

Fechando a reunião, o peso-pesado João de Souza, conhecido por João Grande, fará uma série de exhibições.

FERRARA X SANTA

Esse annunciado match desempate vae ser realizado no proximo dia 14 de maio, em vez de 1º do mesmo mez, como a principio fôra noticiado. Firpito embarcou ante-hontem em Buenos Aires e deve chegar ao Rio depois de amanhã, para iniciar uma serie de treinos preparatorios.

YACHTING

AUDAX CLUB

Continúa os preparativos para a festa de 3 de maio proximo tendo a commissão resolvido distribuir dois valiosos brindes offerecidos pelo sr. Jisé Rosemferecidos pelo sr. José Rosem-

O sr. Nelson de Moraes e Silva Francisco de Paula Barroso, Levino Fanzeres e Agenor Basilio, são solicitados á reunião de 3, ás 3 horas, e bem assim os srs. capitão Luiz Renner, Ariosto Berna, Thomé Borges e João Lourenço

TURF

AS INSCRIPÇÕES DE AMANHÃ, NO JOCKEY-CLUB

E' o que segue o projecto de inscripção para a proxima corrida do Jockey-Club:

Premio Classico Prefeitura Municipal — 2.200 metros — 10:000$000 — Para animaes de qualquer paiz, já inscriptos.

Premio Vieira Souto (2ª eliminatoria) — 1.100 metros — 8:000$000 — Para animaes nacionaes de 2 annos, já inscriptos.

Premio Republicas Americanas — 2.200 metros — 10:000$ — Handicap para os seguintes animaes nacionaes: Maranguape 56 kilos, Fortunio 56, Estylo 56, Consul 54, Tupan 53, Rival 53, Gahypió 53, Kaol 53, Ivanhoé 53, Roca 52, Engeitado 52, Itapuhy 52, Itaberá 51, Rolante 51, Cullinan 51, Cinderella 50, Serio 50, Titta Ruffo 49, Algo 49, Coringa 49, Itaquera 49, Rafale 49, Danubio 49, Campo Novo 48, Florão 48, Serroto 48, Boreas 48, S. Gonçalo 47, Tattersal 47, Rabelais 47, Carmela 46, Valete 46, Verona 46, Dalila 46, Emboaba 46, Gaby 46, Mimi Ali 46, Andromeda 46, Quirato 46 e carregando 45 kilos: Baroneza, Ebano, Fantasia, Granito, Obelisco, Perdiz, Wild Eye, Quito, Rafles, Rhodesia, Saca Rolhas, Tritão, Lontra, Cigarra, Ancora e Miki.

Premio Madrugador — 1.000 metros — 4:000$000 — Para os seguintes animaes nacionaes, sem victoria no Jockey-Club: Activa, Botafogo, Cervantes, Congahy, Cupim, Danaide, Dante, Dominador, Dominio, Estrella d'Alva, Garota, Harmonia, Hermita, Irany, Já é Tempo, Lutadora, Mascula, Minha Noiva, Mosquito, Quitute, Reducto, Rei de Espadas, Remanso, Sonia, Tertius Gaudet, Tieté e Trolhatan — Pesos: cavallos 54 kilos e eguas 52 — Descarga de tres kilos aos perdedores de cinco ou mais carreiras no Jockey-Club e de mais dois kilos aos de dez ou mais carreiras.

Premio Gallieni — 1.300 metros — 4:000$000 — Para os seguintes animaes estrangeiros, sem victoria no Jockey-Club: Argos, Atlantico, Audaz, Bey, Castalia, Flora, Guadiana, Humaytá, Juruna, Last, Megasin, Mangaratiba, Marreco, Miarka, Mocetão, Maestro, Monotombo, Nenuza, Orange, Panard, Peter Pan, Pola Negri, Salamandra, Sancy Fox, Springen, Trunfo e Vermouth — Pesos da tabella, com a descarga de um kilo para cada grupo de quatro carreiras perdidas no Jockey-Club.

Premio Liniers — 1.600 metros — 4:000$000 — Para os seguintes animaes: Edison 54 kilos, Alpine Flight 54, Percy 54, Gallipá 54, Luquillas 53, Braxrosal 53, Carovy 53, Chuña 53, Monroe 52, Sonhador 52, Panurgo 52, Confiance 52, Mistinguet 51, Sultana 51, Moscou 51, Mouro 51, Kicanja 50, Zorro 50, Fide 50, Centauro 49, Caravana 49 Enervante 48 e Ariette 47.

Premio Martello — 1.600 metros — 4:000$000 — Para os seguintes animaes estrangeiros sem mais uma victoria no Hippodromo Brasileiro: Aventureiro 56 kilos, Sincera 55, Matrero 53, Maestro 53, Milford 52, Adiragram 52, Princezinha 52, Decisiva 52, La Princeza 52, Querol 51, Melro 51, Packard 50, Tymbira 50, Poesia 50, Aquidaban 50, Tijuca 50, Asmodea 50, Gloria 49, Mac 49, Molecula 49, Argentino 48, Solino 48, Batteur d'Or 47, Trampolin 47, Enfantino 47, Scaramouche 47, Gardenia 47, Romulus 47 e Rook 47.

Premio Bright Eyes — 1.000 metros — 4:000$000 — Para os seguintes animaes nacionaes, sem victoria no Hippodromo Brasileiro: Barbara, Bataclan, Castor, Cid, Cuco, Dante, Dominador, Dominio, Forasteiro, Gavota, Granito, Harmonia, Hindú, Obelisco, Perseus, Rafles, Rei de Espadas, Remanso, Riachuelo, Sinceridade, Tieté e Yára — Pesos: cavallos 54 kilos e eguas 52 — Descarga de dois kilos aos perdedores de dez ou mais carreiras no Hippodromo Brasileiro e, não cumulativamente, aos animaes que, havendo corrido tres ou mais vezes no Jockey-Club, não tenham mais de uma victoria em qualquer época.

Premio Aymoré — 1.600 metros — 4:000$000 — Para os seguintes animaes nacionaes: Titta Ruffo 54 kilos, S. Gonçalo 54, Rabelais 53, Dalila 53, Tattersal 53, Quito 53, Wild Eye 53, Valete 53, Emboaba 53, Andromeda 53, Verona 53, Carmela 52, Gaby 52, Mimi Ali 51, Perdiz 51, Baroneza 51, Fantasia 51, Tritão 50, Ebano 50, Miki 50 e Fascista 47 kilos.

Premio Tanguary — 1.800 metros — 5:000$000 — Para os seguintes animaes: Logico 54 kilos, Esplendor 54, Falucho 54, Menino 53, Paco 53, Personero 52, Cambronette 52, Patusco 52, Aguapehy 51, Peccador 51, Cadum 51, Cocquidan 50, Tupy 50, Krug 50, Esplendida 50, Anchôa 49, Reparo 49 e Galipá 48.

Os pesos subirão de modo a ser attingido o maximo estabelecido para cada carreira. A inscripção será encerrada amanhã, sabbado, ás 5 1/2 da tarde, devendo ser confirmadas na mesma occasião as inscripções para os premios Prefeitura Municipal e Vieira Souto.

Por não ter attendido ao chamado para comparecer na secretaria do Jockey-Club, a commissão directora de corridas deliberou hontem suspender até 3 de maio, o Jockey Domingos Suarez.

※

A PROXIMA CORRIDA EXTRAORDINARIA DO DERBY-CLUB

O programma para a corrida de terça-feira proxima, no hippodromo do Itamaraty, ficou assim organizado:

1º pareo — Criação Nacional — (3ª prova official) — 1.000 metros — 3:000$000 — Dunga 53 kilos, Gil Glas 53, Sèvres 51 e Sem Rumo 53.

2º pareo — Seis de Março — 1.500 metros — 3:500$000 — Cervantes 53 kilos, Activa 51, Estrella d'Alva 51, Reducto 51, Harmonia 50 e Mosquito 51.

CASA NERO

Grande venda especial

ULTIMA CREAÇÃO

Forma "CHARLESTON" — Com entre sola de borracha e riveron zebra. Marron, vermelho, preto e verniz.

48$000

Modelo CHARLESTON para o verão, em superior camurça branca e guarnições de pellica envernizada, com riveron zebra; de 36 a 44.

48$000

Modelo CHARLESTON, em chrômo francez, artigo garantido, preto, amarello, marron ou verniz — de 34 a 44.

38$000

Não comprem caro!

Visitem as nossas exposições

69, São José, 69

TEL. CENTRAL 3545
Pelo Correio mais 2$000.
(Vale Postal)

(4204)

CENTRAL DO BRASIL

O director seguiu para S. Paulo, onde foi assistir aos funeraes do sr. Carlos de Campos, em companhia do sub-chefe do Movimento, sr. Arthur Araripe Junior.

— Foram effectivados como trabalhadores na Via Permanente, João Rachel da Silva, Oswaldo Anselmo da Silva, Aleixo Antunes, Eugenio Bispo, Joaquim Pereira e Paulo Dias de Oliveira.

— A estação D. Pedro II, forneceu hontem por conta dos diversos Ministerios e outras repartições publicas, vinte e duas passagens, na importancia de 628$600.

— Por abandono de emprego, foi dispensado do serviço da Estrada, o guarda de escripta do 1º Deposito da quarta Divisão, Nelson Sylvio de Faria.

— Foi designado guarda-livros de terceira classe, da Arrecadação, o extranumerario, Albino Osmarinho.

— Está funccionando diariamente, afim de attender aos seus associados empregados da Estrada, a secretaria e thesouraria da Caixa do Pessoal Jornaleiro da Central do Brasil, que tem como presidente o sr. Manoel Morgado e thesoureiro, o sr. Arthur Pinna.

— De Juiz de Fóra, regressou hontem a esta capital, o engenheiro residente da 5ª Divisão Pedro Dutra de Carvalho Filho, que está a disposição do sub-director do Patrimonio.

— Assumiu o logar de sub-director da 6a Divisão Provisoria, em Bello Horisonte, o engenheiro José Caetano de Andrade Pinto.

— A nova directoria da Caixa Funeraria dos Trabalhadores da Limpeza da Central do Brasil, ficou assim constituida: presidente, Antonio de Oliveira, reeleito; vice-presidente, Leoncio Alexandrino de Oliveira; 1º e 2º secretarios, José Pinheiro Filho e Cosme Aureliano de Souza; thesoureiro, Alencar Teixeira Machado, reeleito; e procurador, Antenor Lopes da Silva.

— A renda bruta da Central do Brasil, durante a ultima semana attingiu a importancia de 2.858:208$500. Dessa quantia foram deduzidos: 199$722, recolhido a maior na semana finda; ..... 135:394$486, entregues ao Estado do Rio de Janeiro e Prefeitura do Districto Federal; 14:67$024, pagos em reclamações e extravios: 571$600, cauções restituidas; e 18$792, em quotas do imposto em suspenso, sendo recolhido ao Thesouro Nacional, a importancia de 2.680:375$096.

— Hontem, pelo RP 1, o dr. José Luiz de Araujo, chefe da Tracção, seguiu viagem de inspecção ao deposito de Barra do Pirahy, sendo acompanhado pelo chefe de deposito, dr. Jair de Oliveira.

— Ao da Fazenda o o ministro da Viação pediu sejam pagas, por exercicios findos, as quantias a que têm direito os seguintes empregados da Central do Brasil: Adolpho Antunes, Antonio Nepomuceno, Adniz Francisco da Silva, Napoleão José Octaviano, José Maria Rodrigues, Jeronimo dos Santos, José Juliano, Carlos Bello de Andrade, Carlos Pereira Dantas, Arnaldo Waldemar Ferreira, Adalberto de Oliveira Ramos, Gualter de Casseres, Pedro dos Santos, Odilon Chagas da Silva, Carlos Procopio de Souza, Norival Salles de Castro, Manoel Caetano Duarte, Mamede Lino de Azevedo, Mario Avilla, Miguel Barbosa dos Santos, Marcolino Garcia de Medeiros, Manoel Nazareth, José Albernaz, Joaquim Ferreira Mendes, Manoel das Costa, Oswaldo Cruz, Pedro Bernardo da Silva, Pedro Nebott, Octavio Cachapiz, José Bernardo, Antonio Ribeiro e Octacilio Henriques Silva.

(Excluido o vencedor de domingo).

3º pareo — Velocidade — 1.100 metros — 3:500$000 — Nenuza 50 kilos, Querol 50, Romulus 51, Tijuca 51, Solino 53 e Asmodea 54 kilos.

4º pareo — Derby Nacional — 1.500 metros — 3:500$ — Riachuelo 53 kilos, Sida 51, Hindú 53, Congahy 53 e Bataclan 53.

5º pareo — Brasil — 1.600 metros — 3:000$000 — Baroneza 53 kilos, Tattersal 53, Granito 47, Perdiz 54, Rhodesia 49, Carmela 49 e Dalila 55.

6º pareo — Supplementar — 1.600 metros — 3:500$000 — Caravana 52 kilos, Carovy 53, Pola Negri 52, Zorro 53, Aventureiro 52, Gloria 47, Centauro 53 e Tymbira 51.

7º pareo — Doutor Frontin — 1.800 metros — 4:000$ — Personero 53 kilos, Menino 52, Patusco 53, Krug 49, Falucho 51 e Pichiman 54.

8º pareo — Grande Premio Descobrimento do Brasil — 1.800 metros — 7:000$000 — Emboaba 47 kilos, Fortunio 57, Itapuhy 53, Itaquera 47, Cuco 45 e Ivanhoé 53.

9º pareo — Itamaraty — 1.600 metros — 3:500$000 — Bey 49 kilos, Gardenia 51, Kicanja 50, La Princeza 52, Decisiva 52, Aguapehy 52, Mouro 52 e Centauro 49

Telas & Palcos

Télas

PROGRAMMAS DO DIA

CAPITOLIO — Horario: 14 15.20, 16.40, 17, 17.20, 18.40, 19.20, 22.30 — "O Gogoló", Producers Distributing, com Rod La Rocque, Jolyna Ralston e Louise Dresser.

—x—

CENTRAL — Horario: 15 17.30, 20.30, 21.30, 22.30 — "Rouge e Pó de Arroz", Diamond Prog. com Elaine Hammerstein e Stuart Holmes.

—x—

CASINO — Horario: 15, 19)20, e 21.45 — "Kiki", First National, com Norma Talmadge, Ronald Colman, Gertrude Astor e George K. Arthur.

—x—

GLORIA — Horario: 14, 14.20, 16.05, 17.50, 19.30, 20.30, 22.05 — "A Noite de Amor". United Artists, com Vilma Banky e Ronald Colman.

—x—

IMPERIO — Horario: 14, 15.20, 16.40, 17, 17.20, 18.40, 19.22, 20.22, 22.25 — "Mimi Mellindrosa", Paramount, com Bebe Daniels e James Hall.

—x—

ODEON — Horario: 14, 16.18, 20.22 — "Leviandades de um Tenente" First National, com Richard Barthelmess, Dorothy Mackail e Brooks Benedict.

—x—

PARISIENSE — Horario: 1, 2.20, 3.40, 5, 6.20, 7.40, 9, 10.10 w "Evas de Hoje", Metro-Goldwyn-Mayer, com Norma Shearer e Conrad Nagel.

—x—

S. JOSE' — "O Rei do Deserto", United Artists, com William Hart e Barbara Bedford.

VARIAS NOTAS

O MUNDO PUGILISTICO MOVIMENTA-SE COM O DESAFIO DE BUSTER KEATON... — O desafio de Buster Keaton aos nossos amadores de box, continúa a ser motivo dos mais francos e desencontrados commentarios. Ha quem affirme que o festejado comico sisudo está disposto a pôr "knockout", o Tavares Crespo, o Santa e demais campeões do box luzo-brasileiro, para assim conquistar o coração de certa creaturinha carioca, de ha muito motivo de uma forte paixão... Outros affiançam que o desafio do "homem que não ri nem a cacete" prende-se a uma aposta feita nos Estados Unidos. De qualquer modo, certo é que o match de box que se vae assistir no film annunciado para o theatro Casino, segunda-feira, foi motivado por causas amorosas... uma vez que o referido film intitula-se — "Box por Amor".

Sally O' Neil, uma actriz encantadora e espiritual, que a M. G. M. apresenta na referida producção, apparece num papel inteiramente inedito, qual o da admiradora "enragée" do decidido sportman. Sally, a inesquecivel protagonista de "Sally, Irene e Mary" se alcançar um exito maravilhoso...

Buster Keaton continúa recebendo respostas ao desafio feito pela imprensa, a todos os campeões de qualquer peso ou contrapeso. Diz o nosso homem, que isso de peso não quer dizer nada. Nenhum é mais pesado que elle, e nem por isso receia ficar "groggy", na hora do encontro... Quando soar o "gong", Buster Keaton estará no ring, firme e decidido... Coitado de quem lhe cair nas unhas! Buster é especialista na applicação de "uper out", e diz-se que de uma feita, em Los Angeles, lutando com luvas de dez onças e cinco tigres, valendo-se de um legitimo "swin", deixou em misero estado o seu adversario... que não resistiu, sendo retirado do "ring", absolutamente "clinch"!

Não se assustem, entretanto, os adversarios de Buster Keaton! "Box por Amor", como o titulo indica, tem intuitos mais pacifistas, e a luta que se vê no film da M. G. M., a ser estreada segunda-feira, dia 2, no theatro Casino, não ha de esmurrar ninguem, mas apenas provocar desopilantes gargalhadas na platéa — embora o protagonista do match não solte nenhuma...

—x—

UM PRIMOR DE ARTE E SENTIMENTO — E' o proximo film da Fox a ser lançado na semana vindoura nos cinemas Pathé e Iris.

Calcado num thema de profundo sentimento, desempenhado por artistas que vivem o papel que interpretam, "Mestre de Musica" constituirá na semana que entra um exito absoluto, um divertimento esplendido para todos aquelles que amam a arte pela arte, que apreciam as obras que impressionam pela sua alta lição á humanidade!

Não contém lutas sangrentas, não ha homicidios, nem desastres é todo elle vivido por typos finos e elegantes, impeccaveis no procedimento, abnegados, sublimes! E' um trabalho digno de ser apreciado pelas platéas cultas, pelo publico fino e amante do bello! Alec Francis, o bondoso velhinho de "Alma que Volta", num papel insuperavel! Lois Moran, a mimosa ingenua de carinha de anjo, encanta pela sua naturalidade. Neil Hamilton o masculo e bello typo de galã numa creação maravilhosa!

—x—

HERÓE A' FORÇA — Segunda-feira proxima, segundo está annunciado no cartaz do Imperio, começará a ser exhibido um novo film de Douglas Mac Lean, o grande artista que as platéas de todo o mundo apontam como um dos seus predilectos.

Essa comedia de Douglas, completamente nova no genero, constituirá, sem a menor duvida, um exito indiscutivel, para o notavel actor e mais uma victoria para a Paramount.

O film tem lances imprevistos de raro effeito, apanhados todos elles em plena selva africana, em uma caçada de leões... verdadeiros. As scenas, de uma realidade absoluta, foram obtidas á custa de não pequenos riscos, graças unicamente á audacia dos operadores e dos artistas. Douglas Mac Lean, o pobre Douglas tantas vezes temos visto em lances difficeis passados sempre ao abrigo confortavel dos salões ou de cidades civilizadas, idealiza recursos inimaginaveis para se livrar das feras esfomeadas que o perseguem.

O enredo do film, embora se trate de uma comedia, não é isento de passagens capazes de fazer suar frio alguem que se sinta menos forte.

—x—

O CAPITÃO SARAZAC — Ainda na proxima semana, caberá á Paramount apresentar o melhor film sentimental desses que o publico se habituou a designar com a indicação simples de romanticos.

Essa victoria será alcançada com a exhibição no Capitolio, de "Capitão Sarazac", um film onde o sentimento e audacia se juntam para gloria de um homem e conquista de um coração.

E' um drama extrahido da historia americana, onde se vêm reviver, dias do seculo passado, os tempos lendarios da pirataria, quando havia homens que viviam, no mar immenso, a vida independente e guerrilheira dos que não conheciam outra lei que não fosse a lei dos homens do mar. Ricardo Cortez apparece nesse film, ao lado de Florence Vidor, creando um typo inegualavel de dominador que sabia amar com o mesmo ardor invencivel com que se impunha aos homens.

Entre os demais artistas figuram nomes como os de André Beranger, e Mitchel Lewis.

— v —

O QUE E' "A NOITE DE AMOR" — O FILM DO GLORIA — Antes de mais nada, o film que está sendo exhibido no Gloria, ou melhor, esse trabalho magnifico que começou hontem a ser ali exhibido, — é um grande de triumpho! O que se passou hontem no elegante cinema da praça Marechal Floriano é a maior prova disso. Sessões plenas, em que os logares eram disputados — sessões cheias de um mundo chic, fazendo questão de assistir ás primeiras exhibições desse film já de si tão falado — sessões em que um mundo de gente garrula, de uma mocidade estuante de vida, commentava mesmo sem ter ainda visto, as scenas cuja belleza prelibavam.

"A Noite de Amor", é bem isso tudo que se esperava della — um romance empolgante, com as scenas de amor intenso, de paixão forte, de beijos ardentes, de odios incontidos, de momentos que fazem o pulso bater forte e o sangue subir ao rosto...

Mas, e sobretudo, o que realça essas scenas, o que lhes dá maior calor, o que as torna mais seductoras — é a interpretação — são os artistas que nella apparecem — Ronald Colman e Wilma Banky. Quer um, quer outra, collocados nos mais altos degráos da escada do successo, levantados para ambos altares em que se tornaram idolos do publico — elles se completam nesse romance encantador. Ronald é o querido das moças. Acham nelle esse "que" que deve ter o homem que idealizam — bello, forte, e ás vezes brutal pela ansia incontida da sua paixão. Vilma é a mulher formosissima que Valentino havia escolhido para os seus films; a hungara de olhos tristes, de gestos languidos, de beijos quentes.

A United Artists marcou um dos seus maiores exitos, deixando cair uma bola branca na urna da opinião publica — e o Gloria sentiu os effeitos desse exito, fazendo triumphar um film que é uma maravilha de seducção e de emoções.

—x—

NORMA TALMADGE, A DIVINA — Os chronistas foram accordes em chamar "divina" a Norma Talmadge, o melhor appellido não lhe poderia caber.

Artista até onde póde chegar a capacidade humana, possuidora de um talento incontestavel para representar os papéis, desde a maltrapilha das ruas a dama nobre dos salões, Norma agrada sempre a quem quer que tenha o prazer de a ver sobre a tela, no decorrer de um film.

O seu sorriso é o maior encanto de sua pessoa; a sua arte, é o maior apanagio de sua gloria.

Agora mesmo, vae o publico ter occasião de a admirar de novo num dos seus trabalhos magnificos paur a First National — "Kiki".

E' um film em que Norma apparece desde o papel mais simples de mulher pobre até ao de senhora dominante nos salões, estrella fulgurante de um palco de revista.

"Kiki", é o nome de cartaz que chama toda a gente a apreciar uma deliciosa peça num dos theatros; "Kiki" é o nome que attrairá, a partir de quinta-feira, ao Parisiense, todo o publico do Rio, principalmente as senhoritas que têm em Norma uma das suas queridas do écran.

E com "Kiki", o Parisiense vae obter mais um dos seus famosos triumphos, demonstrando convincentemente que ainda é um dos cinemas favoritos da élite carioca.

Mais tres dias, leitor amigo, e Norma estará ás suas ordens no engraçadissimo papel de "Kiki", a louca estrella de um music-hall.

—x—

SONHO DE VALSA — A Ufa, quando confeccionou "Sonho de Valsa" comquanto previsse o exito que esta pellicula iria causar, como todas as pelliculas nas quaes a direcção de Ludwig Berguer se faz sentir, não imaginou, no entanto que este film [illegible] se alcançar o exito, que se ha verificado. Em todas as partes onde se tem exhibido esta cinta o successo conseguido excedeu as mais largas previsões, ultrapassando muito os limites de um enthusiasmo commum.

Mas, o que não se póde negar, e, ao nosso ver muito significativo, é o calor, o delirio com que a platéa ingleza, habitualmente reservada para com as producções estrangeiras, esta super-producção da Ufa.

"Sonho de Valsa", representa segundo opiniões, que nos são transmittidas da Inglaterra, por elementos conhecedores do assumpto, o maior acontecimento nos annaes da cinematographia na Grã-Bretanha.

Os inglezes vibraram de enthusiasmo, quando assistiram "Sonho de Valsa" e ovacionando o film, faziam-no apontando, na estupenda figura de Mary Christians, o mais legitimo successo desta soberba pellicula, que, o cinema Odeon, na preoccupação constante de bem servir á sua distincta platéa, começará a exhibir no dia 2 de maio proximo.

—x—

UM ESPECTACULO QUE SE TORNARA' INESQUECIVEL — Para que se tenha uma idéa do espectaculo que a empresa Paschoal Segreto prepara desde ha alguns dias para o lançamento do film colosso que é "Miguel Strogoff", tornar-se-ia preciso dizermos aqui, nestas poucas linhas, do valor integral do film da Pathé Consortium, pois a elle se ligam toda a grandiosidade e magnificencia dos espectaculos que o S. José promette desde a proxima segunda-feira, tarefa aliás desnecessaria, pois já é coisa sabida de todo que "Miguel Strogoff" fará uma temporada de primeirissima ordem. A orchestra do querido theatro S. José, que já de si merece plenos elogios, será grandemente augmentada para assim poder executar a partitura do film, uma vez que se trata de musica difficil e forte. A ornamentação obedece ao gosto russo, assumpto a que se prende o grandioso drama de que Ivan Mosjoukine é o interprete insuperavel. Nesse dia tambem será estreada a nova peça da companhia Zig-Zag, "E' Poeira...", de Gino Roma e Luiz Iglesias.

—x—

CINE-THEATRO ODEON — "Teia de Aranha" continúa levando um publico numeroso e enthusiasta ao Odeon. Mesmo com a chuva torrencial de terça-feira, o chic e confortavel theatro do quarteirão elegante da cidade esteve totalmente cheio. E ha razão para tal. Basta a encantadora revista de Mutt e Jeff para encher o espectaculo.

O quadro portuguez com que finaliza a peça, é um verdadeiro encanto, defendido pelo querido artista Alfredo Abranches no fado do soldado, e na céga-réga da agua, em que é secundado por toda a companhia.

Os bailados de Sonia e Georges Botgen e as tangarás girls, são de uma delicadeza extraordinaria, e na parte comica, o bailado futurista e o sketch defendido pela querida estrella Italia Ferreira, Georges Boetgen e Martins Veiga, trazem o publico em constante hilaridade.

Para segunda-feira, uma revista que vae enthusiasmar o elegante publico do Tangará "Gato Felix", original de Sadi Cabral e Gilberto de Carvalho, com musica de Sergius. Com sketches de grande comicidade, bailados elegantissimos, numeros de musicas ineditos que se tornarão logo populares. "Gato Felix", não desmerecerá das outras peças do repertorio do Tangará.

Esperemos segunda-feira...

—x—

A REABERTURA DO CINEMA RIALTO TERA' LOGAR NOS PRIMEIROS DIAS DE MAIO — Os exhibidores Reunidos Soc. Ltd., nova e promissora organização cinematographica que vem de iniciar o seu campo de actividades, inaugurou precisamente, ha um mez, o mais elegante, confortavel e majestoso cinema da America do Sul — o theatro Casino. Agora, em obediencia ao programma que se traçou, já annuncia para os primeiros dias do mez proximo, a reabertura de outra casa de diversões, não menos elegante — o cinema Rialto, que vinha de mezes a esta parte, soffrendo uma série de melhoramentos com o fim de transformal-o, como de facto transformou, num cinema moderno, espaçoso, bem ventilado e convidativo.

Não está, por emquanto, determinado o dia certo dessa inauguração. Mesmo assim, pidemos garantir que ella terá logar talvez ainda na primeira semana de maio, com um espectaculo encantador, onde a M. G. M., por sua vez, divulgará um de seus mais recentes e maravilhosos trabalhos: "O Cavalheiro dos Amores" — film de grande montagem, comparsaria, scenas empolgantes, verdadeiro trabalho de emoções, capaz de enthusiasmar o espectador mais pessimista... "O Cavalheiro dos Amores" está filiado ás producções majestosas que aquella marca nos promete pra esta temporada, e nella se encontra, como protagonista, John Gilbert, o memoravel heroe de "The Big Parade", não sendo mister, em consequencia, accrescentar o mais pallido adjectivo, quanto ao valor de artista e á sua popularidade.

Eleanor Boardman figura tambem no "cast" de "O Cavalheiro dos Amores", encontrando-se ainda George K. Arthur, o actor comico de maior evidencia, depois de suas interpretações em "Evas de Hoje" e "Kiki", ora na tela do Casino!

A reabertura do cinema Rialto ha de, não resta a menor duvida, constituir um novo e grande acontecimento. Ella virá reaffirmar a promessa que as Empresas Reunidas M. G. M. Ltda, em combinação com os Exhibidores Reunidos Soc. Ltda., tomaram para com o publico carioca, de lhe offerecer confortaveis casas de espectaculos com programmas insuplantaveis, proporcionando-lhe a maior, mais completa e variada estação cinematographica até hoje aqui apresentada.

Palcos

NOTAS & NOTICIAS

UM TELEGRAMMA DE SAUDAÇÕES DE ESPERANZA IRIS — Chegou hontem a Lisboa, vindo de Havana, com a sua companhia de revistas e operetas a eminente artista Esperanza Iris. Rego Barros, um dos membros da Empresa Theatral José Loureiro, recebeu hontem o seguinte telegramma: "Desde Lisboa saudamos imprensa, publico amigos — Esperanza-Palmer — Loureiro".

Uma copia do referido telegramma foi hontem mesmo enviada a todos os jornaes cariocas, sendo o mesmo telegramma affixado no saguão do theatro Republica, para que o publico frequentador daquelle theatro o leia.

Esperanza Iris, depois de uma curta temporada em Lisboa, partirá para o Rio, devendo estrear no Republica na segunda quinzena de maio proximo.

A graciosa "divette" deve estrear amanhã, em Lisboa, no theatro da Trindade, da Empresa José Loureiro, com a deslumbrante revista-féerie, em 2 actos, 29 quadros, "Kiss-me", revista que dizem ser uma maravilha de montagem, tendo ultrapassado tudo quanto até hoje se tem apresentado no genero.

Nos primeiros dias do proximo mez vae ser aberta a assignatura para 12 récitas desta grande companhia, para a qual estão voltadas todas as vistas. O elenco da companhia Esperanza Iris é composto de 80 figuras, entre artistas, coristas, ensemblistas e bailarinas, sendo estas ultimas, de diversas nacionalidades. O repertorio compõe-se de 14 operetas luxuosamente montadas e 6 grandiosas e deslumbrantes revistas internacionaes montadas com o maior deslumbramento.

"MEPHISTOFELE", HOJE, NO REPUBLICA — Ha partituras de operas fadadas a fazerem successo eternamente, e o "Mephistofele", de Boito, é uma dellas. Em qualquer logar em que a mesma seja cantada, o theatro enche-se sempre e de um publico selecto.

Outra coisa que muito recommenda essa opera é o desempenho que não póde ser confiado senão a bons artistas. Companhias mediocres não a podem montar. A companhia lyrica do maestro De Angelis dá-nos hoje no Republica, essa opera, com o baixo Contini na parte do protagonista.

O Republica terá uma enchente pela certa.

Tão linda musica e os preços minimos de seis mil réis as poltronas, levarão ao amplo theatro da Avenida Gomes Freire uma verdadeira multidão de espectadores. Vae ser uma das mais lindas noites da presente temporada.

—:—

A PRIMEIRA DE HOJE NO CARLOS GOMES — A companhia Margarida Max realiza esta noite as primeiras representações da revista "E' da pontinha...", de Djalma Nunes e Jeronymo de Castilho, que sóbe á scena com luxuosa montagem.

Djalma Nunes, co-autor de "E' da pontinha..."

Segundo o que informa a empresa, ha vinte annos não sóbe á scena uma peça de montagem tão custosa.

Quanto ao merecimento da revista, ouvimos no theatro que "E' da pontinha..." tem graça em todos os seus numeros de critica e muita inspiração e gosto nos de fantasia.

Margarida Max toma a seu cargo varios papeis e fal-os todos com capricho e habilidade. Augusto Annibal se encarrega do "compère", estando os demais papeis confiados a Olympio Bastos, Luiza del Valle, Theo Dorah, Olga Navarro e João Lino. Este ultimo, aproveitado com acerto no seu genero, vae fazer rir muito e Olga Navarro, que já é mais do que uma promessa, agradará sobremaneira, estamos certos, nos "sketches" em que intervem.

—:—

LA SOBERANA — Parte, amanhã, para Buenos Aires, a cantora hespanhola Soberana, que por mais de um anno trabalhou no Rio, deliciando os espectadores do cine Central, com a maneira simples e caracteristica, toda sua, de cantar tangos argentinos.

UM FESTIVAL TRANSFERIDO — Em virtude do luto official, ficou transferido para o dia 4 de maio proximo o festival que, em homenagem aos aviadores portuguezes do "Argos", deveria realizar-se hontem no theatro Recreio.

—:—

A GRANDE FESTA DE YVETTE ROSOLEN — A apreciada actriz-cantora Yvette Rosolen é forçada, em virtude do luto official, a transferir sua festa artistica para o dia 5 de maio proximo.

—:—

UMA EMBAIXATRIZ DA GRAÇA FRANCEZA — Vera Sergine saiu de Paris com a sua companhia, para brindar povos estranhos com o fulgor scintillante de uma literatura theatral reductora, de uma exquisita e fina sensibilidade, e, flor de cultura requintada que é, preparou a sua propria "mise-en-scène", trazendo na sua bagagem setenta e um vestidos, que são na ondulação das suas linhas formosas, modelos de uma suprema elegancia.

Vera Sergine deve estrear no dia 13, no Municipal, e de tudo cuidou com esmero para que resulte brilhante sua tournée. Cuidou do elenco que é dos melhores constituidos pela harmonia das suas figuras, em que ha artistas de nome feito e elementos que se firmam como valores individuaes. Cuidou do repertorio de quarenta peças, assignadas pelos nomes mais queridos da moderna geração. Cuidou da apresentação da companhia, que reflectirá o bom gosto gaulez, não nas estravagancias que Paris exporta, mas na sadia cultura de sobriedade e da distincção, as duas legitimas causas da fama e do renome da elegancia franceza em todo o mundo.

Vera Sergine veste-se como ninguem. Suas toilettes de um chic supremo e perfeito, occupam onze malas grandes como armarios. Vel-as-emos no Municipal. Nol-as apresentará com graça inexcedivel sem que nos mostre as ligas ao cruzar as pernas, sem dansar o "charleston" entre duas récitas, sem fumar cigarros sobre cigarros, sem vestir smoking... Trará a ultima moda de Paris, mas sem esquecer um instante que é mulher e mulher fascinante e seductora.

—:—

O THEATRO NACIONAL E O TRIANON — O theatro nacional inspira sempre particular acolhimento ás platéas. O caso de "Arte de seduzir", no Trianon, pela companhia Jayme Costa, bem o está demonstrando. Por isso o artista-empresario do theatro elegante da Avenida, decidiu dar a mais apurada montagem e escrupuloso desempenho ao novo original brasileiro "Não vi o homem", de Armando Gonzaga, satyra politica em que o autor de "Cala a bocca, Etelvina" reuniu typos conhecidos... e risiveis da actualidade politica. A nova comedia tem papeis desopilantes para Jayme Costa, Aristoteles Penna, Teixeira Pinto, Raul Soares e outros elementos do Trianon.

—:—

UMA CORTINA DE ESPELHOS — A reclame feita em torno de uma original e riquissima cortina de espelhos que o Trô-ló-ló deveria apresentar com a elegante e espirituosa revista "Pó de arroz", foi pouca, para o que ella de facto representa. Muito de accordo está o nome que Jardel Jercolis lhe deu, baptisando-a "Orgia de espelhos", pois ella é de facto um deslumbramento, uma loucura, que representa qualquer coisa de inteiramente novo no meio de tantas novidades que ultimamente vêm apparecendo no theatro de revista. Mas "Orgia de espelhos" é de facto, uma absoluta novidade, é uma coisa até então inexplorada, e que constituiu verdadeiro successo com a sua apresentação. Uma cortina de espelhos, de laminas finissimas, com a altura de 50 centimetros e a largura de 6 centimetros cada lamina. Todas as laminas são presas sómente na extremidade superior, de modo a poderem balouçar com facilidade. Os espelhos occupam toda a extensão e altura do vasto palco do Lyrico, tendo sempre em combinação um jogo de luzes interessantissimo, para maior effeito.

Essa é uma das grandes novidades da revista "Pó de arroz", que tanto successo vem alcançando na presente temporada do Trô-ló-ló, no Lyrico.

—:—

"E' POEIRA..." — O cartaz do theatro S. José, na proxima segunda-feira, comportará duas grandes novidades. A primeira é a apresentação da "revuette" de Gino Roma e Luiz Iglezias, musica de Assis Pacheco: "E' poeira...", pela companhia Zig-Zag, na qual estreará o actor Cardoso Galvão. A outra é a apresentação do grandioso film: "Miguel Strogoff", interpretado por Ivan Mosjoukine. "E' poeira..." é uma "revuette" fina, leve, dentro dos modernos moldes de theatro ligeiro, com interessantes numeros de cortina, sketches, satyras, charges e novas creações choreographicas de Mariska, com o corpo de baile do S. José. Pinto Filho augmentará a galeria de suas creações notaveis, com um interessante typo. Edith Falcão fará um "Randall", em travesti, de que muito se espera. Todos os demais artistas estão bem aquinhoados na revuette "E' poeira...", que terá a montagem elegante e sobria dos espectaculos do theatro S. José.

—:—

OS CANTORES DE "MARAVILHAS" — Ra-Ta-Plan tem no cartaz, com exito total, a fantasia "Maravilhas", de Luiz de Barros e Simões Coelho, a que o publico tem dispensado a mais calorosa acolhida. Dentre as razões de successo do elenco da moda, figuram os cantores de Ra-Ta-Plan: Luiz Barreira, que faz a canção do "Ciume"; a "Audacia maravilhosa", com Celeste de Oliveira; a "Maravilhas dos apaches", com Gina Bianchi e "Maravilhas do amor", com Sylvia Bertini, Roberto Vilmar, que canta "Olhos maravilhosos", a "cavatina", uma canção brasileira e "Dreams", com o corpo de baile. Manoelino Teixeira, o fino e apreciado comico, faz tambem um numero de canto, que é fartamente applaudido: "Maravilhas musicaes", pot-pourri interessante, intelligentemente concatenado pelo maestro Antonio Lago. Lydia Campos canta a "java", que depois dansa com Ricardo Nemanoff; canta o "black-bottom", dansado com Manoelino Teixeira e estylisa o tango argentino "Traviesa", que é sempre bisado. Gina Bianchi canta, com successo duas cançonetas italianas. Elsa Gomes, Manoel Durães e Manoelino Teixeira cantam, ao violão, as "Maravilhas de São Uóchintão", trovas politicas, de grande actualidade, que são vivamente applaudidas. Ricardo Nemanoff e o seu famoso corpo de baile, brilham nas representações de "Maravilhas", bem como os comicos e as vedettes, com Sylvia Bertini á frente. Ra-Ta-Plan dá funcções ás 8 e 10 horas da noite, no elegante theatro João Caetano.

—:—

AVES DE ARRIBAÇÃO — Com a opereta nacional "Aves de arribação", fará a sua "rentrée" nesta capital, sabbado proximo, no theatro Phenix, a companhia Vicente Celestino, que tem por principal elemento feminino a actriz Laís Areda.

—:—

LEOPOLDO FRÓES EM LISBOA — Leopoldo Fróes, que ainda desta vez agradou muitissimo em Lisbôa, representou ali, o "Quebranto", de Coelho Netto, comedia na qual tem o querido artista patricio uma de suas melhores creações. Sobre esse trabalho assim se referiu o "Diario" de Lisbôa:

"Leopoldo Fróes deu-nos hontem uma figura formidavel de verdade, de colossal relevo. Faz bem ver representar assim, esquecendo-se a banalissima e árida funcção de critico, para ficar, como eu, espectador que sente, que vibra, que applaude... Fróes é um esculptor e um pintor de typos.

O seu trabalho é uma pagina extraordinaria de belleza, empolgante, cruel, retalhante de realidade. O seu "caboclo", tosco, pesado, sentimental, que o amor desvaira e a verdade final, por ultimo equilibra, é de um humanismo, que percorre todas as escalas, indo do riso ao choro, da paixão ao ridiculo. A composição de Leopoldo Fróes — perfeita e magistral em tudo: conjunto e detalhe."

"O Seculo" assim se referiu:

"Leopoldo Fróes desenhou, magistralmente, sem lhe escapar uma minucia, o typo do forasteiro que, na sua rudeza, é intelligente, e na sua bondade, de longanime até o heroismo. Disse, ouviu, moveu-se, caracterizou-se, vestiu-se, numa palavra, viveu a personagem de maneira a dominar em absoluto a platéa, que o premiou com prolongadas e calorosas ovações.

Fortuna é uma symbolo de belleza moral, e tamanho que o não amesquinha o que tem de exteriormente grotesco, nem a comica simplicidade dos seus costumes. Leopoldo Fróes não nos deu apenas um corpo, mas uma alma que nos encanta e nos commove..."

"A Idéa Nacional" escreveu:

"Leopoldo Fróes viveu o homem rude do extremo norte. Deu-lhe toda a "gaucherie", toda a supertição, todos os tics nervosos do homem que foi talhado para a selva e que, bem a contra gosto, se vê enleiado nos tentaculos da vida artificiosa de uma capital. A somma de detalhes avolumados por Fróes, a sobriedade com que elle os executa, a linha mantida de principio a fim, alheiado do publico, como se estivesse esquecido de que está a representar, assombram. E' o trabalho de um grande, de um perfeito, de um honestissimo actor."

—:—

UMA CARTA DE CLAUDIO DE SOUZA — Recebemos do illustre academico dr. Claudio de Souza, a seguinte carta:

"E' grande minha surpresa com a celeuma que se está levantando a proposito de minha comedia "A arte de seduzir", na qual ha quem pretenda ver allusões a determinadas senhoras, principalmente no papel da embaixatriz, achando que a peça deve ser retirada de scena pela censura para não continuar a dar pessima idéa de nossa diplomacia com a prostituição de uma embaixatriz brasileira... E minha surpresa é grande porque não ha, absolutamente, em "A arte de seduzir" referencia alguma a determinada pessoa. Apresento em minhas comedias typos-mascaras, typos geraes. Não posso evitar que a maledicencia os pretenda adaptar a esta ou aquella pessoa do seu conhecimento. Não foi, porém, minha intenção offender os melindres de uma classe na qual conto amigos dedicados, e companheiros de Academia. Trata-se de um embaixador extranumerario, fóra da carreira, nomeado para uma missão especial. Mas ainda que eu apresentasse o typo de uma embaixatriz brasileira que se prostituisse que offensa haveria nisto a nosso quadro diplomatico? Em todas as classes ha virtuosas e viciosos, e por ser uma creatura embaixatriz brasileira não perde a essencia humana. Eis o que como autor desejo tornar publico para salvar minhas intenções, para o que me venho valer de sua bondade e de seu jornal. Creia-me muito agradecido por mais este favor, e muito seu admirador e creado, Claudio de Souza."

TENICIDA ERBA
O REMEDIO MAIS COMMODO E EFFICAZ PARA A EXPULSÃO DO VERME SOLITARIO
AGENTES: - BIFANO & CIA
R. DA QUITANDA, 9 RIO DE JANEIRO
(4398)

"Folha da Manhã" e "Folha da Noite"
Diarios independente, de grande circulação, na capital e no interior de S. Paulo.
Para assignaturas e publicações, dirigir-se á succursal, largo da Carioca n. 13, primeiro andar, das 2 ás 5 horas da tarde. (6773)

SEM FIO

RADIO CLUB DO BRASIL

Assembléa geral

Havendo a commissão incumbida de organizar o projecto de novos estatutos concluido o seu trabalho, convoca para o dia 30 de abril, ás 8 horas da noite, a sessão de assembléa geral que os deve discutir.

Para conhecimento de todos os associados, será enviado o projecto de estatutos a todos os socios, que o poderão tambem obter na secretaria do Radio Club do Brasil. — *Dr. Antonio Maia Santos*, 1º secretario.

RADIO SOCIEDADE RIO DE JANEIRO

São convocados os socios effectivos para a assembléa geral que se realizará no dia 1º de maio proximo, ás 2 horas da tarde, com a seguinte ordem do dia: a) eleição do conselho director para o quadriennio de 1927 a 1931; b) interesses geraes. — *A. Osorio de Almeida*, presidente em exercicio.

AS IRRADIAÇÕES DE HOJE

Radio Club
(Onda 310 metros)

A' 1 hora — Boletim commercial e noticioso.
De 1,30 ás 2 horas — Discos seleccionados.
Das 4 ás 5 horas — Discos de musicas de dansa.
Das 5 ás 5,30 — Boletim commercial e noticioso — Previsão do tempo.
Das 7 ás 8,40 — Orchestra do Hotel Central, regida pelo maestro Affonso Ungerer — Discos de musicas de dansa e notas de interesse geral.
Das 8,40 ás 8,55 — Boletim commercial e noticioso para o interior do paiz.
Das 8,55 ás 9 horas — Intervallo para recepção dos signaes horarios de SPY.
Das 9,05 em deante — Hora artistica, sob a direcção do maestro J. Octaviano.

1ª parte: 1 — Leopoldo Miguez: Prometheu (para 2 pianos) — Senhorita Sylvia Ferreira dos Santos e professor J. Octaviano. 2 — a) Donaudy: Se ch'ia mora, amor, morro; b) Massenet: Le cid (Avi de l'Infante) — Canto pela senhorita Elzy Alvarenga. 3 — Saint-Saens: Allegro appasionato — Piano — Senhorita Sylvia Ferreira dos Santos.

No intervallo da primeira para a segunda parte a escriptora sra. Ivetta Ribeiro, dirá alguns contos e poesias.

2ª parte: 1 — Francis Thomé. Clair de Lune (romance sem palavras (para dois pianos) — Senhorita Margarida Marques da Cunha e professor J. Octaviano. 2 — a) Godard: Jocelyn (berceuse); b) Verdi: Falstaff (canzona della Sata) — Canto pela senhorita Elzy Alvarenga. 3 — Moszkowsky: Valsa op. 34 — Piano — Senhorita Sylvia Ferreira dos Santos.

Radio Sociedade
(Onda 400 metros)

A's 12 horas — Hora certa.
A's 12 horas e 1 minuto — Jornal do Meio-dia e Supplemento Musical.
A's 5 horas — Hora certa.
A's 5 horas e 1 minuto — Musica do studio da Radio Sociedade.
A's 6 horas — Jornal da Tarde. (Serviço de informações da Radio Sociedade especialmente para o interior do paiz).
A's 7 horas — Hora certa.
A's 7 horas e 1 minuto — Jornal da Noite.
A's 7,15 minutos — Discos de musica de dansa.
A's 8,10 minutos — Discos seleccionados.
A's 8,30 — Palestra sobre assumptos de hygiene pelo dr. Sebastião de Mascarenhas Barroso do Departamento Nacional de Saude Publica.
Das 8,45 — Transmissão do Theatro Republica, da opera "Mephistopheles" cantada pela companhia dirigida pelo maestro De Angelis.

BIONTE
Conductor da vida
Poderoso tonico hematogenico e nervino phospho-arseno ferruginoso.
Indicado na neurasthenia, chloro anemia, na convalescença das molestias febris, no puerperio e em todos os estados de debilidade do organismo. (2020)

Descarrilamento na Central do Brasil

Na estação de São João de Meriti descarrilou hontem, um carro da composição do trem SUA 11, interrompendo o trafego naquella linha durante algum tempo.

Por esse motivo os horarios daquella ferrovia nos suburbios, soffreram grande atrazo, sendo supprimido o trem SUA 26.

Não houve desastre pessoal nem prejuizos materiaes.

FUNDIÇÃO INDIGENA
Machinas e Serralharia
Fudição de Ferro e Bronze
Rua Camerino, 150 — Rio
(17259)

Andava passeando...

Inspeccionando a zona, o investigador Macario, do 17º districto, passou acompanhado dos guardas civis 976 e 975, pela rua Conde de Bomfim, quando, a certa altura, divisou o conhecido larapio José Joaquim da Silva, cujo nome de guerra é "Bate-bate".

Chamando-o á fala, o velho gatuno, que, a principio, tentou resistir á prisão, só desistindo disso, em vista da attitude das autoridades, disse que "andava passeando"...

Levado para a delegacia "Bate-bate" foi posto á sombra", pelo commissario Xavier, que, não concordando com o passeio do ladrão, vae processal-o por vadiagem.

TRASMONTANO
O melhor azeite genuinamente portuguez. Depositarios: CAMILLO MOURÃO & C. (2586)

Um esperto que a policia procura

A policia do 20º districto está á procura do individuo Sylvio Pereira, morador á rua Niemeyer, numero ignorado, o qual, segundo queixa apresentada pela firma Alves & Comp., estabelecida á avenida Amaro Cavalcante n. 696, se apossara indevidamente de uma bicycleta que tomara por aluguer, naquelle estabelecimento.

SECÇÃO LIVRE

O advogado Heitor Lima em defesa do negociante Armando da Silva Carvalho

Egregia Terceira Camara:

Os advogados da firma appellante dividiram o longo arrazoado de segunda instancia em tres partes.

No *introito* queixam-se amargamente de haver sido tratados com severidade pelo signatario destas razões.

Nos *kyrics* exoram a compaixão da Camara Criminal para os appellantes Herm. Stoltz & Comp. inconsolaveis com a absolvição de Armando da Silva Carvalho; ahi se lê este mal virgulado e cacophonico rapapé ao Ente Supremo: "No momento actual, se alguem se lembrasse de querer provar, com testemunhas que Deus não existe ou que a terra não se move, não poderia nunca conseguir que essas testemunhas fossem acreditadas".

Finalmente, no *gloria in excelsis*, exultam porque o Dr. Juiz *a quo* não desclassificou o delicto imputado a João Lopes Ribeiro.

E assim tiveram por bem celebrada a missa de *requiem* por alma da firma appellante.

Do termo de audiencia a fls. 396, se vê que o orgão do Ministerio Publico, no plenario de julgamento,

> "declarou divergir dos querellantes em relação aos querellados *Armando da Silva Carvalho* e Antonio dos Santos Nogueira, para os quaes pedia a absolvição, visto não haver nos autos prova da sua criminalidade".

Encarecer a significação da attitude do Dr. Promotor Publico, representante da sociedade nos processos penaes, seria tarefa pueril: o gesto é de tão relevante eloquencia que fala por si mesmo.

Não ficará, porém, em silencio o nome do digno, corajoso e desassombrado fiscal da lei e guarda da fiel execução della, Dr. Alfredo Loureiro Bernardes, que assim ousou contrariar os interesses dos millionarios prussianos, collocando acima de tudo a verdade e offerecendo mais uma prova do criterio, probidade e superior comprehensão com que desempenha o cargo.

O Promotor Publico effectivo, officiando a fls. 437, frizou a conducta do Promotor interino, Dr. Alfredo Loureiro Bernardes, nos seguintes expressivos termos:

> "O Ministerio Publico *pleiteou*, em plenario (fls. 396), a condemnação do réo, ora appellado, João Lopes Ribeiro, *e a absolvição dos outros dois co-réos, ora tambem appellados, Armando da Silva Carvalho e Antonio dos Santos Nogueira*, TENDO O M. M. DR. JUIZ *A QUO* ATTENDIDO A'S SUAS PONDERAÇÕES, conforme se vê da respeitavel sentença appellada a fls. 403. *Por isso, não recorreu*... Dahi, só nos resta entregar a apreciação do recurso á Egregia Camara, da qual esperamos a costumada justiça."

Assim, o Dr. Promotor Publico effectivo manifestou-se de pleno accordo com o Adjunto que o substituia na Vara.

O Promotor effectivo acompanhou toda a instrucção do processo e a sua opinião actual é o producto de mais aprofundado estudo dos autos.

Só o facto de, havendo opinado a fls. 357 pela culpabilidade de todos os querellados, ter agora, depois de meticulosa revisão no exame da especie, entendido que não lhe era licito insistir em tal ponto de vista, prova a alta compostura desse optimo funccionario da justiça e austero servidor da causa publica.

Porquanto só os fatuos, algemados ás miseraveis contingencias da vaidade, persistem conscientemente no desacerto.

Coherencia não é immutabilidade. Sempre que deixamos o caminho do erro, sempre que abandonamos a falsa opinião, pela opinião justa, sempre que mudamos para melhor, estamos affirmando a nossa coherencia — a coherencia com que cultuamos a verdade e a ella nos mantemos fiel.

Procedendo como procedeu, o Dr. Promotor effectivo revelou os excellentes pendores do seu caracter e a magnifica estructura do seu temperamento de jurista.

O Dr. Francisco Constant de Figueiredo elevou ainda uma vez o nivel dos debates forenses.

A sentença appellada, no passo referente a Armando da Silva Carvalho, expressa-se nestes termos:

> "Considerando que Armando, emprestando facturas da sua casa commercial a Ribeiro para este lançar as vendas phantasticas, até certo ponto faz acreditar estivessem os dois combinados para a pratica do delicto; *mas dos autos está provado que Armando não se locupletou com uma unica parcella do producto das vendas que Ribeiro fez criminosamente*.
>
> E' o proprio Ribeiro que declara ter ficado com a importancia daquellas operações. Ora, o bom senso repelle que alguem pratique com outrem uma fraude para nada lucrar. *Armando, na época do delicto, mantendo relações com a querellante, solvia com ella compromissos, como se vê a fls. 269, 270 e 280*;
>
> Considerando que outros elementos fornecem os autos que induzem a crêr fosse Armando estranho á fraude: o depoimento do informante, interessado da querellante (fls. 160, 160v. e 161), dá noticia da conferencia delle, informante, com Armando, sobre as vendas phantasticas feitas pelo réo Ribeiro, conferencia na qual Armando negou indignadamente qualquer participação no facto, e recusou intervir junto a Ribeiro para este entrar em accordo com a querellante;
>
> Considerando que a prova da accusação não é sufficiente para gerar a certeza da criminalidade de Armando...
>
> Absolvo os querellados *Armando da Silva Carvalho* e Antonio dos Santos Nogueira da accusação intentada."

Com certeza o que mais impressionou o Dr. Juiz *a quo* foram os dois seguintes factos.

Quanto á cessão de facturas para facilitar certas transacções na praça, quando por conveniencias commerciaes o vendedor ou o comprador não querem apparecer, foi uma das proprias testemunhas de accusação que melhor esclareceu o assumpto.

Com effeito, a 7ª testemunha arrolada pela firma querellante annuiu, de uma feita, a pedido do réo Ribeiro, em figurar como comprador de mercadorias de Herm. Stoltz & Comp. Dest'arte podia Ribeiro, vendedor da firma, retirar os effeitos, collocal-os e apurar numerario de que dizia necessitar. Figurou a testemunha como adquirente, a prazo, de mercadorias que nunca chegou a vêr. No vencimento da duplicata, Ribeiro, conforme promettera, resgatou-a (fls. 200v., 201, 206v. e 207).

Quanto á absoluta impossibilidade psychologica da participação de Armando no crime, attribuido a Ribeiro, basta para demonstral-a a circumstancia seguinte: Armando auxiliava Ribeiro a subtrair fraudulentamente, mercadorias da querellante, segundo affirmou esta; e ao mesmo tempo devolvia mercadorias compradas a prazo á mesma querellante, afim de ser o valor dellas abatido no seu debito; para o mesmo fim Armando levava a esses credores quantias por conta!

Dispunha, assim, Armando de credito na casa Herm. Stoltz & Comp., podia comprar ali a prazo dezenas de contos de mercadorias; e como, podendo compral-as a prazo, preferiria subtrail-as, para devolvel-as aos querellantes ou vendel-as a outrem, apurar numerario e amortizar as dividas na casa?

E se fôr lembrado que Armando não se locupletou com uma unica parcella do dinheiro apurado pelo réo Ribeiro, a que fica reduzida a odiosa e odienta accusação dos querellantes?

Mais não era necessario para que a absolvição de Armando se impuzesse á consciencia do integro Dr. Juiz *a quo*.

Os advogados da firma querellante estomagaram-se com o patrono de Armando, e tacharam-no de descortez no exercicio da profissão.

E' opportuno o momento para fazer algumas rapidas considerações sobre a materia.

A carreira da advocacia é eminentemente literaria.

Não bastam conhecimentos juridicos para que alguem seja bom advogado. A par de vasta cultura geral, deve o advogado conhecer muito bem a propria lingua, que não é para elle o meio de formular o pensamento apenas, mas o instrumento do seu officio; por intermedio de outro não poderia ser exercida a profissão.

O esculptor, o cirurgião, o architecto, o ourives, têm as suas ferramentas, que devem manejar com mestria, sob pena de serem tidos como pouco idoneos e menos escrupulosos.

O advogado dispõe de um unico utensilio: a palavra falada e escripta.

Sempre que se revela ignorante de certos preceitos comezinhos, inça o papel de baldas e erros crassos, pronuncia arengas sem forma e sem fundo, reduz a trepidante, luminosa, fecunda e seria profissão de defensor dos direitos, bens, honra, tranquillidade e vida do seu semelhante a um mistér material, empirico, mercenario e rotineiro, exercido sem arroubo, sem nobreza e sem paixão, deve ser apontado como traidor á missão que lhe foi assignada.

Defensores de tal jaez não defendem, antes sacrificam direitos, não amparam, antes compromettem clientes.

Releiam os advogados de Herm. Stoltz & Comp. tudo quanto o signatario destas linhas tem escripto nos autos, e comprehenderão que, se severas foram muitas vezes as expressões, culpa nenhuma lhe cabe, mas áquelles que, por criminosa leviandade, surgem na arena despidos de armadura, e, incompetentes, para não dizer deshonestos (porque é acto de deshonestidade assumir alguem uma grave tarefa para a qual lhe falta aptidão), fazem jus ao remoque, expõem-se ao ridiculo e offerecem alvo ás mais aceradas settas da critica.

O advogado, *Heitor Lima*.

(4385)

ADHEMAR F. DE SÁ REGO
DENTISTA
Praça Floriano 55, 4º andar, (ao lado do cinema Capitolio) telephone C. 5178. Em Petropolis, Av. Washington 36, teleph. 1233.
(B 26793)

O cavalleiro foi arrancado da sella e ficou bastante ferido

Na rua Barão de Bom Retiro, proximo de D. Romana, o motorneiro Custodio Fernandes Ribeiro, dirigindo o bonde Villa Isabel Engenho Novo, n. 525, tabella 376, atropelou o empregado de Limpeza Publica Adriano Vieira, que ia montado em um cavallo. O cavalleiro foi arrancado da sella e soffreu em consequencia graves ferimentos pelo corpo, por isso que, depois de soccorrido pela Assistencia do Meyer foi removido para o Hospital de Prompto Soccorro, sendo grave o seu estado. O cavallo recebeu alguns ferimentos.

O investigador 252 prendeu em flagrante o motorneiro, que foi autoado na delegacia do 19º districto.

Colhida por um auto official, ficou com o braço esquerdo fracturado

Na rua Urugayana occorreu um lamentavel desastre, do qual foi victima uma senhora, que ficou com o braço esquerdo fracturado, além de outros ferimentos pelo corpo.

O auto official que se suppões ser o de n. 17 do Ministerio da Guerra, atropelou d. Maria Pereira Lopes da Silva, brasileira, viuva, de 63 annos de edade e moradora á rua Gustavo Sampaio n. 46. A inditosa senhora recebeu os ferimentos acima referidos, sendo soccorrida pela Assistencia Municipal.

O motorista culpado logrou fugir á acção da policia do 3º districto, onde foi a occurrencia registrada.

Estavam empenhados em luta corporal

A policia do 23º districto prendeu na Pavuna e autoou em flagrante os individuos José Gonçalves Mello e Hildebrando Ventura, que estavam empenhados em luta corporal. Ambos soffreram contusões pelo corpo, por isso que receberam no Posto de Assistencia do Meyer os soccorros de que careciam.

Os barbeiros queriam resolver a questão a navalhadas

Em virtude de uma questão sem importancia, na barbearia do largo do Campinho n. 9, os barbeiros Oswaldo Cardoso e Pietro Snati Pietro entraram em luta, tendo o primeiro delles, de navalha em punho, avançado para o outro, que soffreu dois golpes, no rosto e nas costas.

Oswaldo foi preso em flagrante e autoado na delegacia do 23º districto e Pietro foi medicado pela Assistencia do Meyer.

INDICADOR

ADVOGADOS

Dr. Alvaro Goulart de Oliveira — Avenida Rio Branco, 114, sala 5.
Dr. Salgado Filho — R. General Camara, 47, 1º and. Tel. 5304, Norte.
Drs. Verissimo de Mello e Domingos Louzada — Quitanda, 45. T. C. 3007
Dr. J. M. Mac Dowel da Costa — General Camara 66, Tel. N. 4747.
Dr. João de Almeida Rodrigues — Misericordia, nº 6 — Tel. C. 693.
Dr. C. Daniel de Deus — Advogado Esc. S. José, 81 sob. Tel. C. 1631.
Carlos da Silva Costa e Verissimo de Mello — Edificio do Cinema Gloria Salas 2 e 3 — Praça Floriano, 35 e 37 — Tel. C. 721.
José Maria Mac-Dowell, Gonçalves Dias 67 2º (elevador). Tel. C. 1115.

MEDICOS

Dr. Luiz Ramos — Conde Bomfim 300 (Granado), res. nº 685 — Tel. V. 1639.
Dr. I. Malagueta — R. do Carmo, 5, (Esq. de S. José). Tel. 2652. C.
Dr. A. Pamplona — Medeiros Passaro, 27, Tijuca. V. 1276, 1º de Março, 13 N. 5303, das 15 ás 17 horas.
Dr. Henrique Duque — Rodrigo Silva, nº 5. Resid.: R. Ibituruna, 7..
Dr. Moncorvo — (Creanças), Had. Lobo, 61 (3 hs.) Moura Brito, 58.
Dr. Bandeira Rodrigues — Mar. Floriano, 154. 3ª, 5ª, e sabs. 1 ás 2 1/2
Dr. W. Shiller — (Mentaes e nerv.) R. M. Olinda (1-3) Tel. S. 2404.
Prof. Austregesilo — Cons. doenças nervosas. Praça Marechal Floriano — Edificio do Cine-Theatro Gloria, 4º andar — Tel. C. 1905.
Dr. J. Pacifico — Av. Mem de Sá 335. Das 11 ás 12 e de 4 ás 5 hs.
Dr. Flavio de Moura — R. Buarque n. 33, Leme. Tel. Sul, 1052.
Dr. José Bastos d'Avila — Rua 7 de Setembro 194. Tel. 1555 (das 4 ás 6 hs.) Res.: R. Gal. Polydoro 185. Tel. S. 2748.

MEDICOS ESPECIALISTAS

Dr. Renato de Souza Lopes, prof. da Fac. — Doenças do app. digest. e nervosas. Raios X — S. José, 39.
Dra. Ursulina (Senhs. e creanças) — Av. 28 de Set. 182. Tel. V. 2104.
Dr. A. F. da Costa Junior — (Ass. da Fac.) Pelle, syphilis, tumores. Radiumtherapia. R. Conceição, 153
Dr. Werneck Machado — (Pelle e syphilis). Largo da Carioca, 11, 1º and.
Dr. Guilherme Eisenlohr — Tuberculose), com 34 annos de pratica. R. Marechal Floriano Peixoto, 44, das 13 ás 18 horas.
Dr. Murillo de Campos — D. mentaes e nervosas. Carioca, 28, ás 2 hs.
Dr. M. Gonçalves Paes — Doenças das senhoras. Mem de Sá, 5, das 2 em diante. Chamados, C. 404.
Prof. dr. Rabello — Syphilis, mols. da pelle. Trata os tumores e doenças da pelle pelo radium e outros agentes physicos. Assembléa, n. 85.
Dr. Montenegro Villela — Coração e pulmões. Raios X. Cons.: Carioca, 48, ás 3 hs. Chamados, V. 5551.
Dr. Araujo dos Santos — Pulmões, diabetis, tuberculose. Trat. pelo Pneumothorax R. Carioca, 48, (4 hs.) Tels.: C. 1525 e V. 4397.
Dr. F. DE AREA LEÃO — Especialista em molestias de coração e vasos. Clinica geral. Gonçalves Dias 67, das 3 ás 5. Tel. C. 1115.

DR. ARESKY AMORIM

Com pratica dos hospitaes de S. Paulo e Rio
Medicina e Cirurgia de creanças — Orthopedia

Doenças das creanças em geral. Molestias dos ossos e das articulações. Fracturas, luxações e suas consequencias. Correcção das deformidades e defeitos physicos, congenitos e adquiridos. Paralysia infantil, contracturas e perturbações da marcha. Consultorio: Praça Marechal Floriano 55, 4º andar, diariamente de 2 ás 5 hs. Phone Central 5289; Res. B. M. 1247.
(B 23053)

Tratamentos pelos Raios X

Dr. Nelson Miranda — Dir. do Inst. Rad. e Phys. do Rio de Janeiro — Mol. das senhoras, syphilis e vias urinarias, Tumores malignos, fibromas, bocios, ganglios. Sem operação. R. da Carioca 48. C. 1525.

CIRURGIA, MOL. SENHORAS VIAS URINARIAS

Dr. Eugenio Decourt — Consultas diarias — Assembléa, 34, de 3 ás 5 hs.
Dr. Osorio Mascarenhas — Av. Rio Branco, 257 (3 ás 5). C. 940.
Dr. Rego Lins — Cons. Av. R. Branco 175, das 3 ás 5. Res Bambina, 37

Cl. Creanças, Heliotherapia

Dr. Massilon Saboia — Com prat. hosp. Europa e N. America. Russel, 52 B. M. 1603. Cons. 3 hs.

PARTOS E MOLESTIAS DAS SENHORAS

Dr. Daciano Goulart — R. Uruguayana, 35. (4 ás 6) Tel. C. [illegible].
Dr. Camacho Crespo — R. Conde de Bomfim, 577. Tel. V. 1171.

GARGANTA, NARIZ E OUVIDOS

Dr. Souza Mendes — Rodrigo Silva, 28, de 2 ás 4. C. 1838.

PARTEIRAS

Mme. Virginia [illegible] — [illegible] dip. Residencia e maternidade, ru General Bruce, 98. Phone Villa 14[illegible] Diarias de 10 a 30 mil réis. Consultorio, rua Rodrigo Silva, 5 Phone 3451, Central Consultas 2ªs 4ªs. e 6ªs. feiras, de 1 ás 3 hs.

OCULISTAS

Dr. Moura Brasil e Gabriel de Andrade — Uruguayana, 37 (1 ás 4).
Dr. Eutychio Leal — Oculista da Poli. Geral. S. José, 50 — A's 3 1/2 hs.
Dr. Edilberto Campos — Assembléa 45, ás 2 horas. Tel. C. 1290.
Dr. Chaves de Freitas — Consultas das 3 ás 5. Rua Assembléa, 50. Casa Rocha. Tel. C. 2028.
Dr. Joaquim Vidal — Molestias dos Olhos. Chefe do serviço de Ophtalmologia do Hospital S. Fco. de Assis. Rua S. José, 45 (3 1/2 hs.)

DOENÇAS MENTAES E NERVOSAS

Prof. Dr. Henrique Roxo — Cons no Largo da Carioca 16 e 18 (sobrado), nas 2ªs, 4as e 6ªs, das 3 ás 7 1/2. Res. Avenida Pasteur 296. Tel Sul 824.

DOENÇAS DA PELLE E SYPHILIS

Dr. F. Terra — Prof. da Faculdade de Medicina; r. Uruguayana nº 22, ás 14 hs. Applicações de radium.

OLHOS, GARGANTA, NARIZ E OUVIDOS

Dr. Raul David Sanson — S. José 43 1º, das 2 ás 5. Tel. C. 5197.

DOENÇAS VENEREAS E DAS VIAS URINARIAS

Dr. Julio de Macedo — R. Carioca 54-A (das 8 ás 11, de 1 ás 6). Serviço nocturno (das 8 ás 9). T. C. 3051.

HEMORRHOIDAS, DOENÇAS DO RECTO E ANUS

Dr. Raul Pitanga Santos — Rua do Passeio, 56 (1 ás 5). T. C. 2369.

CLINICA CIRURGICA, VIAS URINARIAS

Dr. A. Costallat — R. Carioca, 30, (das 4 ás 6 hs.) Tel. C. 3956.

LABORATORIOS DE ANALYSES CLINICAS

Dr. Gervasio de Araujo — Ex. de sangue, urina, escarro, pus, etc R. 7 de Setembro, 75 (2º, sala 5) C. 784.
Drs E. Lindemberg e A. Madeira — Assembléa, 58 — Ex. urina, sangue, escarro, etc. R. Wassermann, Bordet, Besredka. Vaccinas autogenas. Tel. C. 451.

CIRURGIÕES-DENTISTAS

Dr. Barros Henriques — Rua General Polydoro, 115 — Tel. S. 2519.
Octavio Eurico Alvaro — Rua Carioca, 50. Phone C. 3392.

CORRETORES DE FUNDOS PUBLICOS

Lucrecio Fernandes de Oliveira, Rua 1º de Março, 83. Tel. 4468, Norte.
Fernando Alvares de Souza e Paulo Alvares de Souza, — Rua General Camara nº 30. Tel. N. 4250.

HOTEIS E PENSÕES

Hotel Avenida — O mais importante do Brasil. End. telegr. "Avenida".

OS MELHORES CAFÉS

Café Ideal — Sempre puro. Dep. rua Saude 141 e 150. Tel. 707, Norte.

EDITAES

EDITAL

FACULDADE DE MEDICINA DO RIO DE JANEIRO

Exame vestibular do Curso Especial de Hygiene e Saude Publica

Acha-se aberta na Secretaria da Faculdade de Medicina, até o dia 5 de Maio proximo, a inscripção para o exame vestibular do Curso Especial de Hygiene e Saude Publica, de accordo com o artigo 82, letra B, do Decreto n. 16.782 A, de 13 de Janeiro de 1925.

O exame, que se realizará em 11 de Maio proximo, na séde do Instituto Oswaldo Cruz, versará sobre as materias leccionadas no Curso de Microbiologia daquelle Instituto.

O requerimento de inscripção será dirigido ao Director da Faculdade de Medicina do Rio de Janeiro, devendo os candidatos satisfazer ás exigencias regulamentares.

Secretaria da Faculdade, em 27 de abril de 1927. — **Dr. Brito Silva**, Sub-secretario. (4344)

DECLARAÇÕES

TECHNICO

Estrangeiro, activo, conhecedor do Paiz, falando correctamente Portuguez, Inglez, Francez, deseja Situação como representante de fabrica, vendedor, etc. Propostas para, K. R. Caixa Postal 3043. Rio. (4327)

A SENHORA
Está triste? As suas regras são dolorosas e irregulares, tome CAPSULAS SEVENKRAUT (Apiol, Sabina e Arruda). Tubo 7$. A' venda na Drogaria Huber. R. 7 de Setembro 61.
(B 21908)

MOSQUITOS?
Z
MARCA REGIST.
USE ZAMPIRONI
(6754)

COMPANHIA NACIONAL DE SEGURO MUTUO CONTRA FOGO

Fundada em 1854

68, RUA DA QUITANDA, 68.

Os senhores associados são convidados a virem satisfazer no escriptorio supra-indicado das 10 ás 16 horas de todos os dias uteis do mez de Abril a importancia dos premios de seus seguros para a respectiva reforma no corrente anno com a deducção da quota que lhes coube no saldo da receita do anno de 1926 e é equivalente a 40 °|° dos premios que pagaram durante esse anno. Para facilidade do pagamento pedimos apresentar no ghichet o recibo do anno anterior.

Rio de Janeiro, 26 de Abril de 1927. — A Directoria. (4183)

MOVEIS
Resolvemos fazer nova baixa nos preços.
Visitae o LEÃO DOS MARES, Largo da Lapa, 32.
Grupo para sala de visitas estofado, lindos embutidos (10 peças) de 500$, a. . . 550$
Dormitorios completos estylo moderno. . . . 1:180$
Elegante sala de jantar. . . . . 1:100$
Peçam catalogos gratis

A VIDA COMMERCIAL

CAMBIO

RIO

Hontem, este mercado funccionou em posição de estabilidade, tendo o Banco do Brasil fornecido cambiaes a 5 29/32 d. e os estrangeiros a 5 7/8 dinheiros.

As letras de cobertura foram cotadas a 5 117/128 e 5 59/64 d.

Sacadores de dollar a 8$480 e de franco a $332, com dinheiro a 8$360 e $328, respectivamente.

TABELLA DOS BANCOS

A 90 d/v

Londres	5 53/64 a 5 29/32 (40$960)-(40$635)	
Nova York	1$995	—
Allemanha	1$995	—
Canadá	8$410	—
Paris	$327 a	—

A' vista

Londres	5 51/64 a 5 27/32 (41$042)-(41$070)	
Paris	$331 a	$335
Italia	$453 a	$460
Nova York	8$460 a	8$520
Portugal	$435 a	$445
Buenos Aires (peso papel)	3$600 a	3$650
Buenos Aires (peso ouro)	8$200 a	8$250
Hespanha	1$495 a	1$510
Austria (por dez mil corôas)	1$196 a	1$210
Suissa	1$626 a	1$650
Belgica (papel)	$235 a	$237
Belgica (ouro)	1$175 a	1$190
Syria	$333	—
Palestina	$333	—
Montevidéo	8$630 a	8$740
Suecia	2$278 a	2$290
Dinamarca	2$269 a	2$275
Noruega	2$192 a	2$205
Japão (yen)	4$000 a	4$070
Tcheco-Slovaquia	$252 a	$253
Hollanda	3$400 a	3$420
Canadá	8$500	—
Romania	$060 a	$063
Chile	1$060	—
Vales ouro, por 1$	4$620	—
Vales café	$334 a	$335
Japão (yen)	—	4$010
Tcheco-Slovaquia	$253 a	$255
Allemanha	2$014 a	2$026
Portugal	$439 a	$445
Buenos Aires (peso papel)	3$610 a	3$620
Buenos Aires (peso ouro)	—	—
Suecia	2$288 a	2$300
Noruega	2$202 a	2$215
Dinamarca	2$279 a	2$285
Montevidéo	8$640 a	8$680
Hollanda	3$410 a	3$420
Canadá	8$530	—

MOEDAS

Libras (papel)	—	43$000
Libras (papel)	—	42$080
Dollars (papel)	—	8$520
Dollars (ouro)	—	8$720
Peso uruguayo	—	8$740
Peso argentino (papel)	—	3$620
Pesetas (papel)	—	1$505
Reichmark	—	2$060
Liras (papel)	—	$461
Escudos (papel)	—	$455

CABO

Londres	5 25/32 a 5 13/16 (41$514)-(41$290)	
Nova York	8$510 a	8$570
Italia	$458 a	$462
Paris	$334 a	$337
Suissa	1$639 a	1$645
Hespanha	1$505 a	1$510
Belgica (ouro)	1$185 a	1$195
Belgica (papel)	$238 a	$240

CURSO OFFICIAL DO CAMBIO

	90 d/v	A' vista
S/Londres	5 57/64	5 53/64
" Paris	$329	$331
" Italia	—	$458
" Allemanha	—	2$016
" Portugal	—	$445
" Buenos Aires (peso papel)	—	3$619
" Buenos Aires (peso ouro)	—	8$200
" Nova York	—	8$488
" Belgica (ouro)	—	1$182
" Belgica (papel)	—	—
" Japão (yen)	—	4$070
" Suissa	—	1$636
" Montevidéo	—	8$705
" Hespanha	—	1$503
" Austria (por dez mil corôas)	—	1$196
" Canadá	—	—
" Tcheco-Slovaquia	—	$252
" Noruega	—	2$116
" Suecia	—	2$278
" Syria	—	—
" Palestina	—	—
" Dinamarca	—	2$269
" Hollanda	—	3$406
" Rumania	—	$060
Vales ouro, por 1$	—	4$620

EXTREMAS

Caixa matriz	5 7/8 a 5 29/32
Bancaria	5 7/8 a 5 57/64

MOEDAS

Libras (ouro)	—	43$000
Libras (papel)	—	42$500
Dollars (ouro)	—	—
Dollars (papel)	—	8$500
Escudos (papel)	—	—
Francos (papel)	—	—
Pesetas (papel)	—	—
Liras (papel)	—	$460
Peso argentino (papel)	—	—
Peso uruguayo (ouro)	—	—
Reichmark (papel)	—	2$060

MERCADO DE CAMBIO DE SANTOS

SANTOS, 28.

10.15 a.m.:
Mercado — Estavel.
Bancos sacam — 5 7/8.

10.15 a.m.:
Bancos compram — 5 59/64.
Dollar — 8$360.

CAMBIOS ESTRANGEIROS

LONDRES, 28.

ABERTURA:	Hoje	Anterior
LONDRES s/N. York, à vista por £	$ 4.85.75	$ 4.85.75
" s/Genova à vista por £	L. 90.75	L. 91.62
" s/Madrid à vista por £	P. 27.62	P. 27.70
" s/Paris à vista por £	F. 124.00	F. 124.00
" s/Lisboa à vista por 1$000	d. 2 17/32	d. 2 17/32
" s/Berlim à vista por £	M. 20.49	M. 20.49
" s/Amsterdam à vista p. £	Fl. 12.14	Fl. 12.14
" s/Berne à vista por £	F. 25.25	F. 25.25
" s/Bruxellas, à vista, por F (ouro)	B. 34.93	B. 34.93

LONDRES, 28.

FECHAMENTO:	Hoje	Anterior
LONDRES s/N. York, à vista por £	$ 4.85.75	$ 4.85.75
" s/Genova à vista por £	L. 91.00	L. 91.00
" s/Madrid à vista por £	P. 27.50	P. 27.65
" s/Paris à vista por £	F. 124	F. 124
" s/Lisboa à vista por 1$000	d. 2 17/32	d. 2 17/32
" s/Berlim à vista por £	M. 20.49	M. 20.49
" s/Amsterdam à vista p. £	Fl. 12.14	Fl. 12.14
" s/Berne à vista por £	F. 25.25	F. 25.25
" s/Bruxellas, à vista, por F (ouro)	B. 34.93	B. 34.93
" s/Amsterdam à vista p. £	Fl. 12.14	Fl. 12.14
" s/Stockholmo à vista p. £	Kr. 18.15	Kr. 18.13
" s/Oslo à vista por £	Kr. 18.82	Kr. 18.80
" s/Copenhagen à vista p. £	Kn. 18.21	Kn. 18.20

NOVA YORK, 27.

FECHAMENTO:	Hoje	Anterior
N. YORK s/Londres, tel., por £	$ 4.85.75	$ 4.85.75
" s/Paris, tel., por F.	c 3.91.75	c 3.91.75
" s/Genova, te., por L.	c 5.35.00	c 5.42.00
" s/Madrid, tel., por P.	c 17.55	c 17.55
" s/Amsterdam, te., por Fl.	c 39.97	c 39.97
" s/Berne, te., por F.	c 19.23	c 19.23
" s/Berlim, tel., por M.	c 13.91	c 13.90
" s/Bruxellas, tel., F. ouro	c 23.60	c 23.80

NOVA YORK, 28.

ABERTURA:	Hoje	Anterior
N. YORK s/Londres, tel., por £	$ 4.85.75	$ 4.85.75
" s/Paris, tel., por F.	c 3.91.75	c 3.91.75
" s/Genova, tel., por L.	c 5.33	c 5.31.00
" s/Madrid, por P.	c 17.67	c 17.55
" s/Amsterdam, tel., por Fl.	c 39.99	c 39.97
" s/Suissa, tel., por FS.		c 19.23
" s/Bruxellas, tel., F. ouro	c 13.90	c 13.91
" s/Berlim, tel., por M.	c 23.00	c 23.80

PARIS, 27.

FECHAMENTO:	Hoje	Anterior
Paris s/Londres, à vista, por £	F. 124.02	F. 124.01
Paris s/Italia, à vista, por 100 L.	F. 133.75	F. 133.25
Paris s/Hespanha, à vista, por 100 P.	F. 448.75	F. 447.87
Paris s/Berne, à vista, por 100 Fcs.	F. 390.50	F. 391.0
Paris s/N. York, à vista, por dollar.	c 25.53	c 25.53

BUENOS AIRES, 28.

ABERTURA:	Hoje	Anterior
BUENOS AIRES s/Londres, taxa telegraphica, por $ ouro, t/venda	d 47 9/16	d 47 17/32
BUENOS AIRES s/Londres, taxa telegraphica, por $ ouro, t/compra	d 47 19/32	d 47 9/16
MONTEVIDEO s/Londres, taxa telegraphica, por $ ouro, t/venda	d 50	d 50 1/8
MONTEVIDEO s/Londres, taxa telegraphica, por $ ouro, t/compra	d 50 1/8	d 50 1/4

TELEGRAMMA FINANCIAL

LONDRES, 27.

FECHAMENTO:	Hoje	Anterior
Taxas de descontos:		
Do Banco da Inglaterra	4 1/2 %	4 1/2 %
Do Banco de França	5 1/2 %	5 1/2 %
Do Banco da Italia	7 %	7 %
Do Banco de Hespanha	6 %	6 %
Do Banco da Allemanha	5 %	5 %
Em Londres, tres mezes	3 11/16 %	3 11/16 %
Em Nova York, tres mezes, t/venda	3 3/4 %	3 3/4 %
Em Nova York, tres mezes, t/compra	3 7/8 %	3 7/8 %
Cambio:		
Londres s/Bruxellas à vista por £	B. 34.93	B. 34.93
Genova, s/Londres, à vista por £	L. 91.00	L. 88.50
Madrid, s/Londres, à vista por £	P. 27.65	P. 27.60
Genova, s/Paris, à vista, por 100 F.	L. 73.40	L. 73.40
Lisboa, s/Londres, à vista (t/venda), por £	Es. 95 1/8	Es. 95 1/8
Lisboa s/Londres, à vista (t/compra)	Es. 94 7/8	Es. 94 7/8

STOCK EXHANGE DE LONDRES

LONDRES, 27.

Fechamento:	Hoje	Anterior
TITULOS BRASILEIROS		
FEDERAES:		
Conversão, 1910, 4 %	88 3/4	88
1908, 5 %	82 1/8	82
Funding, 5 %	56 1/2	56
Novo Funding, 1914	91 1/2	91 1/2
ESTADUAES:		
Districto Federal, 5 %	73 1/4	73
Bello Horizonte, 1905, 6 %	88	88
Estado do Rio, bonus ouro, 5 %	85	85
Estado da Bahia, emprestimo ouro, 1913, 5 %	[illegible]	55
TITULOS DIVERSOS		
Brazil Railway, Primeira Hypotheca	26 1/2	26 1/2
Brazilian Traction, Light & Power Cº, Ltd., Ord.	141 1/4	153
S. Paulo Railway Cº, Ltd., Or.	188	187
Leopoldina Railway Cº, Ltd., Ord.	34 1/2	34 1/4
Dumont Cofee Cº, Ltd., 7 1/2 %, Cum. Pref.	8	8
St. John del Rey Mining, Ord.	12/9	12/6
Rio Flour Mills & Granaries, Ltd.	82/6	82/6
Bank of London and South America, Ltd.	9 3/4	9 3/4
Mala Real Ingleza	80 1/4	80 1/2
TITULOS ESTRANGEIROS		
Emprestimo de Guerra, Britanico 5 %, (1929/47)	100 1/4	100 1/4
Consols, 2 1/2 %	54 7/8	54 7/8
Rente Française, 4 %, 1917	65.90	66.30
Rente Française, 3 % (na Bolsa de Paris)	58.15	58.60
Rente Française, 1918 (Integralizado)	65.00	65.20
Rente Française, 5 % (na Bolsa de Paris)	78.95	78.95

CAFÉ

(Rio)

Pauta — 2$631

Entradas em 27:

	Saccas
E. F. Leopoldina	1.856
Maritima	1.688
Alfredo Maia	—
Cabotagem	250
Total	3.794
Idem o anno passado	3.859
Desde 1º	100.117
Média	3.708
Desde 1º de julho	2.990.212
Média	9.967
Idem o anno passado	3.421.517

Embarques em 27:

E. Unidos	1.159
Europa	2.388
Rio da Prata	375
Cabo	1.000
Cabotagem	265
Total	5.183
Idem o anno passado	8.941
Desde 1º	107.454
Desde 1º de julho	2.948.181
Idem o anno passado	3.274.332
Existencia em 27	130.975
Idem o anno passado	112.873

Imposto mineiro — valor do 1$000 ouro, de 25 do corrente a 1 de maio, 4$620.

Ainda hontem este mercado funccionou em condições foruxas e com procura escassa, tendo sido realizados negocios de 5.373 saccas, ao preço de 37$ por arroba, pelo typo 7.

COTAÇÕES

Typo 3	39$000
Typo 4	38$500
Typo 5	38$000
Typo 6	37$500
Typo 7	37$000
Typo 8	36$500

MOVIMENTO DO CAFE' A TERMO

PRIMEIRA BOLSA

	V.	C.	Da cot. anterior
	Por 10 kilos		
Abril	S/v.	25$400	
Maio	24$350	24$250	— $050
Junho	23$350	23$250	+ $125
Julho	22$400	22$100	+ $050
Agosto	22$100	21$800	+ $100
Setembro	21$850	21$800	+ $300

Vendas: 2.000 saccas.
Posição: estavel.

SEGUNDA BOLSA

	V.	C.	Da cot. anterior
	Por 10 kilos		
Maio	24$500	24$400	+ $150
Junho	23$475	23$350	+ $100
Julho	22$600	22$250	+ $150
Agosto	22$100	21$950	+ $150
Setembro	22$000	21$800	
Outubro	21$800	21$300	

Vendas: 3.000 saccas.
Posição: estavel.

NOVA YORK, 28.
Abertura:

	Hoje	Fechamento anterior
Café para entrega em maio	13.33	13.35
Café para entrega em julho	12.42	12.45
Café para entrega em setembro	11.70	11.77
Café para entrega em dezembro	11.31	11.37

Mercado: hoje, apenas estavel; anterior, estavel.
Desde o fechamento anterior baixa de 2 a 7 pontos.

NOVA YORK, 28.
Fechamento:

	Hoje	Fechamento anterior
Café para entrega em maio	13.39	13.35
Café para entrega em julho	12.44	12.45
Café para entrega em setembro	11.72	11.77
Café para entrega em dezembro	11.32	11.37
Vendas do dia	15.000	40.000

Mercado estavel.
Desde o fechamento anterior, alta de 4 e baixa de 1 a 5 pontos.

HAVRE, 27.
Fechamento:

	Hoje	Fechamento anterior
Café para entrega em maio	435	440
Café para entrega em julho	419 1/2	423
Café para entrega em setembro	407 3/4	411 1/2
Café para entrega em dezembro	394 1/4	397 3/4
Vendas do dia	3.000	2.000

Mercado calmo.
Desde o fechamento anterior baixa de 3 1/2 a 5 francos.

HAVRE, 28.
Aberturas

	Hoje	Fechamento anterior
Café para entrega em maio	431	435
Café para entrega em julho	416 3/4	419 1/2
Café para entrega em setembro	405	407 3/4
Café para entrega em dezembro	391 1/2	394 1/4
Vendas	1.000	3.000

Mercado calmo.
Desde o fechamento anterior baixa de 2 3/4 a 4 francos.

LONDRES, 27.
Fechamento:

Mezes:	Hoje	Anterior
Maio	66/3	66/3
Julho	65/3	65/3
Setembro	63/9	63/9
Dezembro	61/3	62/3

Mercado calmo.
Inalterado.

SANTOS, 28.
Fechamento:

Mercado: hoje, feriado; anterior, calmo; mesmo dia no anno passado, estavel.

N. 4, disponivel, por 10 kilos: hoje, feriado; anterior, 25$800; mesmo dia no anno passado, 26$500.

N. 7, disponivel, por 10 kilos: hoje, feriado; anterior, 22$800; mesmo dia no anno passado, 24$500.

Entradas até ás 2 horas: hoje, 35.312 saccas; anterior, 34.620 saccas; mesmo dia no anno passado, 26.030 saccas.

Existencia: hoje, 951.937 saccas; anterior, 937.414 saccas; mesmo dia no anno passado, 1.374.560 saccas.

A Associação Commercial cotou o typo 4, molle, a 24$800 e o duro a 23$500.

Saidas para os Estados Unidos, 20.789 saccas.

S. PAULO, 28.
Entradas de café:

Em Jundiahy, pela Estrada Paulista: hoje, 23.000 saccas; dia anterior, 23.000 saccas; mesmo dia no anno passod, 21.000 saccas.

Em S. Paulo, pela Estrada Sorocabana, etc.: hoje, 11.000 saccas; dia anterior, 12.000 saccas; mesmo dia no anno passado, 5.000 saccas.

Total: hoje, 34.000 saccas; dia anterior, 35.000 saccas; mesmo dia no anno passado, 26.000 saccas.

JUNDIAHY, 28.
Meio-dia até 5 p.m.:

Café recebido pela Estrada Paulista com destino a S. Paulo: hoje, nada; dia anterior, nada; mesmo dia no anno passado, nada.

Café recebido pela Estrada Paulista com destino a Santos: hoje, 22.000 saccas; dia anterior, 23.000 saccas; mesmo dia no anno passado, 21.000 saccas.

Total: hoje, 22.000 saccas; dia anterior, 23.000 saccas; mesmo dia no anno passado, 21.000 saccas.

PORTELLA HUGO & C.
Commissarios de Café.
Rua de S. Bento n. 37.
Fazem adiantamentos sobre conhecimentos.
(14021)

ASSUCAR

(Rio)

Hontem este mercado funccionou sustentado pelos vendedores, mas sem procura e com as cotações sem modificação apreciavel.

Registraram-se pequenas entradas e regulares saidas.

MOVIMENTO DO MERCADO

	Saccas
Stock anterior	254.169
Entradas:	
De Santa Catharina	—
De Maceió	—
De Sergipe	4.096
De Campos	—
De Pernambuco	—
Da Parahyba	—
Da Bahia	—
Total	4.096
Desde 1º	114.304
Saidas	8.997
Desde 1º	123.670
Stock hontem á tarde	249.268

COTAÇÕES

	Por 60 kilos
Crystaes	43$000 a 45$000
Demeraras	37$000 a 38$000
Segundos jactos	Não ha
Terceiros jactos	32$000 a 33$000
Mascavos cif.	27$000 a 30$000
Mascavinhos	34$000 a 38$000
Terceiras sortes	— —

MOVIMENTO DO ASSUCAR A TERMO

PRIMEIRA BOLSA

	V.	C.	Da cot. anterior
	Por 60 kilos		
Abril	43$500	42$300	— $900
Maio	43$500	42$800	— $500
Junho	44$000	43$400	— $800
Julho	46$000	45$000	— 1$000
Agosto	45$200	44$000	— 1$500
Setembro	44$800	44$100	+ $100

Vendas: não houve.
Posição: paralysada.

SEGUNDA BOLSA

	V.	C.	Da cot. anterior
	Por 60 kilos		
Maio	42$800	42$500	— $300
Junho	43$300	42$600	— $800
Julho	45$800	44$500	— $500
Agosto	44$800	43$500	— $500
Setembro	44$300	S/c.	
Outubro	44$000	42$000	

Vendas: não houve.
Posição: paralysada.

LONDRES, 27.
Fechamento:

	Hoje	Fechamento anterior
Assucar para entrega em maio	17/—	17/3
Assucar para entrega em julho	17/6	17/7 1/2
Assucar para entrega em agosto	17/6	17/7 1/2
Assucar para entrega em outubro	16/1 1/2	16/3
Assucar do Brasil com 96% de base para embarques futuros	Nominal	Nominal

Mercado apenas estavel.
Baixa de 1 1/2 a 3 d. desde o fechamento anterior.

NOVA YORK, 27.
Fechamento:

	Hoje	Fechamento anterior
Assucar para entrega em maio	3.00	3.02
Assucar para entrega em julho	3.06	3.10
Assucar para entrega em setembro	3.16	3.20
Assucar para entrega em dezembro	3.20	3.23

Mercado apenas estavel.
Baixa de 2 a 4 pontos desde o fechamento anterior.

NOVA YORK, 28
Abertura:

	Hoje	Fechamento anterior
Assucar para entrega em maio	3.00	3.00
Assucar para entrega em julho	3.06	3.06
Assucar para entrega em setembro	3.16	3.16
Assucar para entrega em dezembro	3.19	3.20

Mercado estavel.
Baixa parcial de 1 ponto desde o fechamento anterior.

RECIFE, 28.

Mercado: hoje, estavel; anterior, estavel.

Preços por 15 kilos:

Usina de primeira: hoje, n/cotado; anterior, n/cotado.

Usina de segunda: hoje, n/cotdo; anterior n/cotado.

Crystaes: hoje, 8$200 a 8$600; anterior, 8$300 a 8$500.

Demeraras: hoje, n/cotado; anterior, n/cotado.

Terceira sorte: hoje, 6$500 a 7$; anterior, 6$500 a 7$000.

Somenos: hoje, 5$500 a 6$; anterior, 5$500 a 6$000.

Brutos seccos: hoje, 3$800 a 4$200; anterior, 3$ a 4$200.

Entradas:

	Hoje	Anterior
Desde hontem, em saccas de 60 kilos	5.900	3.400
Desde o começo da safra	2.927.000	2.921.100
Existencia em saccas de 60 kilos	166.500	360.600
Exportação:		
Para o Rio de Janeiro, saccas de 60 kilos	Nada	500
Para Santos saccas de 60 kilos	Nada	2.900
Para outros portos do sul do Brasil saccas de 60 kilos	Nada	Nada
Para outros portos do norte do Brasil saccas de 60 kilos	Nada	1.000

Pereira Junior & Cia.
Commissarios de todos os generos do paiz. Adeanta dinheiro sobre conhecimentos de consignações.
Rua São Bento, 18 — End. Tel. Junetto. - Rio.
(13844)

Banco do Brasil

RELATORIO do Banco do Brasil a ser apresentado à Assembléa Geral dos Accionistas na sessão ordinaria de 28 de Abril de 1927

Srs. Accionistas:

E' a primeira vez que tenho a honra de presidir á Assembléa geral ordinaria do Banco do Brasil, para o qual fui nomeado por acto do sr. presidente da Republica de 16 de novembro proximo passado.

O exercicio da presidencia durante cinco mezes de labor intenso, habilita-me a declarar-vos que o nosso instituto emissor continúa a progredir com segurança, a manter inalterado o seu prestigio e a prestar ao paiz inestimaveis serviços. Suas operações vão-se ampliando, dia a dia, em bases solidas, e sua acção se faz sentir em todas as praças nacionaes pelo auxilio efficaz á producção e ao commercio.

A situação economico-financeira do paiz que apresentava em 1925 accentuada melhora, foi novamente perturbada em 1926 pela elevação continua das taxas cambiaes, o que determinou a cessação quasi completa da actividade industrial e a desvalorização dos productos manufacturados.

A quéda brusca de 8 a 6 d., verificada em novembro ultimo, a depreciação no exterior dos nossos principaes artigos de exportação, a existencia de uma divida fluctuante consideravel, a avultada emissão de apolices e obrigações e a incineração inopportuna de grandes sommas de papel-moeda constituem outras tantas circumstancias que aggravaram de modo consideravel a situação.

O retrahimento do credito, que é sempre um reflexo de semelhantes crises, determinou grande numero de fallencias e concordatas, das quaes resultaram incalculaveis prejuizos.

Nessa emergencia agiu o Banco do Brasil como lhe cumpria, elevando acertadamente creditos e prorogando prazos, todas as vezes que essas medidas eram sufficientes para evitar um fracasso.

Graças a essa orientação, bem como ao auxilio dos principaes institutos de credito estabelecidos no paiz, os quaes procederam de fórma identica, foi a crise dominada e já se fazem hoje sentir indicios de melhores dias.

O conhecimento de tal estado de coisas deve sem duvida ter influido no animo do governo, que resolveu iniciar immediatamente a execução do seu programma de saneamento monetario creando a Caixa de Estabilização.

O plano governamental foi amplamente discutido pela imprensa, e, não obstante surgissem discordancias relativamente á taxa cambial adoptada para a conversão, foram todos unanimes em reconhecer que a estabilidade do cambio, a fixação de uma taxa que corresponda ás nossas condições actuaes, é uma medida necessaria e indispensavel, ha muito reclamada por todas as classes productoras do paiz.

Não ha tambem opiniões divergentes a respeito da circulação-ouro; todos reconhecem as suas vantagens e a necessidade de ser abolido de vez o regimen do papel-moeda de curso forçado.

E' bem de ver que, nesse programma de saneamento monetario, cabe ao Banco do Brasil o papel de principal executor do pensamento do governo. Elle vem, com effeito, collaborando efficazmente na manutenção da taxa cambial adoptada, aliás sem sacrificios de qualquer especie.

Indiscutivelmente, porém, sua acção principal se fará sentir como regulador do meio circulante.

A Caixa de Estabilização não suppre evidentemente a acção do banco emissor; ella constitue um apparelho maravilhoso que realizará fatalmente a estabilização da taxa cambial desde que sejam tomadas medidas complementares, quasi todas de ordem governamental mas não póde exercer, por si só, no momento opportuno, acção reguladora sobre o meio circulante, adaptando-o ao vulto das transacções normaes do paiz. Essa funcção compete ao banco emissor que tem a faculdade de ampliar ou restringir automaticamente a circulação, emittindo ou recolhendo notas de sua emissão, de accôrdo com as necessidades da producção e do commercio.

O banco emissor e a Caixa de Estabilização constituem, portanto, apparelhos que se completam de modo perfeito.

Em occasião opportuna sereis convocados em assembléa geral extraordinaria para vos pronunciardes sobre a reforma dos estatutos e do contrato celebrado com o governo, os quaes deverão ser adaptados á nova lei.

A despeito das circumstancias desfavoraveis a principio assignaladas, as operações normaes do banco se mantiveram em movimento ascendente e os prejuizos resultantes das fallencias e concordatas verificadas durante o anno, pouco influiram no resultado geral do exercicio. Os valores do balanço de 1 de dezembro ultimo superam, com effeito, os do balanço encerrado em egual data do anno anterior; os lucros liquidos, porém, que ascenderam em 1925 a 141.508:048$868, attingiram em 1926 a 126.807:783$689 com reducção, portanto, de 14.700:265$179.

Esse resultado permittiu a distribuição de um dividendo de 20 °|°, além da contribuição de 12.680:778$368 para o fundo de reserva, que foi, assim, elevado a 131.456:715$571.

A nossa emissão manteve-se durante todo o anno no total de 592.000:000$000, que representa o valor das notas em circulação.

De 1º de janeiro a 30 de novembro resgatou o Banco .... 137.672:329$000 de papel-moeda do Thesouro, que foi retirado da circulação e, na fórma do contrato, entregue á Caixa de Amortização para ser incinerado. Essa importancia eleva a .... 271.828:980$000 o total do papel-moeda do Thesouro resgatado pelo Banco desde o inicio do contrato.

De dezembro em deante, de accôrdo com a nova politica monetaria do governo, as importancias destinadas á incineração foram elevadas ao fundo de resgate do papel-moeda, constituindo recursos para a futura conversão em ouro.

O lastro ouro em deposito na Caixa de Amortização e nos cofres do Banco recebeu durante o anno o reforço de £ 416.129-10-8, valor correspondente a 135 barras daquelle metal, adquiridas á St. John d'El-Rey Mining Cº. e The Ouro Preto Gold Mines Cº. Ltd., além de uma comprada nesta capital.

O stock de ouro metallico e titulos ouro de propriedade do Banco foi assim elevado a £ 13.198.239-11-7, tomando-se para base do valor dos titulos ouro a cotação de 31 de dezembro ultimo.

O serviço de compensação de cheques continúa a ser feito com a maior regularidade e solicitude. Os cheques compensados durante o anno attingiram o total de 12.420.612:548$862.

A 25 de novembro do anno passado resignou o cargo de director o sr. dr. Henrique Augusto de Oliveira Diniz, a 19 de março ultimo o sr. Fortunato Bulcão e a 19 do corrente o sr. dr. Augusto Cotrim Moreira de Carvalho.

Na fórma dos estatutos, tereis, assim, de proceder não só á eleição do Conselho Fiscal e seus supplentes, como á de tres directores.

Annexos encontrareis o parecer do Conselho Fiscal, os balanços semestraes e a demonstração da conta de lucros e perdas, documentos esses que completam as informações constantes do presente relatorio.

Se, entretanto, julgardes necessarios mais amplos esclarecimentos sobre qualquer assumpto, estou prompto, como me cumpre, a prestal-os immediatamente.

Rio, 28 de abril de 1927. — *A. Mostardeiro Filho*, presidente.

PARECER DO CONSELHO FISCAL

Srs. Accionistas:

O Conselho Fiscal do Banco do Brasil, desobrigando-se de suas attribuições, vem offerecer-vos o seu parecer.

Antes de se pronunciar sobre as operações do Banco relativas ao anno de 1926, cumpre ao Conselho Fiscal congratular-se com o governo por ter confiado o alto cargo de presidente do nosso grande instituto de credito ao illustre e integro sr. coronel Antonio Mostardeiro Filho, cuja competencia, larga visão financeira e extensa pratica de negocios bancarios são credenciaes que nos induzem a prognosticar, com segurança, uma excellente administração de sua parte.

Pelos bons serviços que ao Banco prestou o seu ex-presidente, sr. dr. James Darcy, o Conselho Fiscal aqui deixa consignado um voto de agradecimento.

A reconducção do sr. Pedro Luiz Corrêa e Castro ao importante cargo de director da Carteira Cambial causou a melhor impressão na praça e foi, por todos, recebida com particular agrado.

Necessitando de repouso a bem de sua saude, resignou a 25 de novembro proximo findo o cargo que ha muitos annos vinha exercendo de director do Banco o sr. dr. Henrique Augusto de Oliveira Diniz. Ficou, assim, o Banco do Brasil privado do esclarecido concurso de um homem de bem, de um espirito operoso e honesto.

Como todos vós sabeis, senhores accionistas, o anno de 1926 correu tormentoso para o commercio e para as industrias do paiz. Com a inflação do credito e com o desdobrar incessante de transacções, o commercio em geral assumiu enormes compromissos, de sorte que a crise, ha muito annunciada, se accentuou no segundo semestre de 1926, dahi resultando innumeras concordatas e fallencias.

Sem embargo de ter a Carteira Commercial soccorrido todos na medida do possivel, a crise ainda perdura, embora sensivelmente attenuada; tudo leva a crer que a situação da praça em breve se normalizará, mercê da confiança que renasce e de estarem os negocios retomando agora as suas justas proporções.

Os lucros liquidos do Banco durante o anno foram de .... 126.807:783$689. Diversas verbas do seu activo foram amplamente bonificadas, de fórma a resalval-as de quaesquer emergencias. O Fundo de Reserva foi augmentado de 12.680:778$368 e está actualmente em 131.456:715$571. Aos srs. accionistas foram distribuidos, no primeiro e no segundo semestre, dividendos á razão de 20 °|° no anno, no importe de 20.000:000$000, e finalmente o Fundo de Beneficencia dos Funccionarios do Banco recebeu o valioso auxilio de 1.268:077$836.

De janeiro a novembro de 1926 o Banco resgatou notas do Thesouro Nacional no valor de 137.672:329$000.

A nossa emissão continúa a ser de 592.000:000$000, garantida com ouro metallico no valor de £ 11.694.036-8-7, que habilita o Banco, caso necessite, a emittir, dentro das suas possibilidades, mais 109.600:000$000.

As relações entre o governo e o Banco continuam a ser as mais cordiaes.

O Conselho Fiscal realizou sempre as suas sessões de conformidade com os nossos estatutos, conferiu a caixa e os valores existentes em carteira, examinou a escripturação, que achou em devida fórma, e verificou a exactidão dos balanços e contas que lhe foram apresentados concernentes aos dois ultimos semestres.

Como vêdes, senhores accionistas, é de plena prosperidade a situação do Banco do Brasil, e os relevantes serviços por elle prestados ao paiz attestam esplendidamente a capacidade bancaria da sua honrada directoria, cujas contas e actos referentes ao anno findo em 31 de dezembro de 1926 o Conselho Fiscal tem a mais viva satisfação de vos propor sejam approvados com louvores e applausos.

Sala das sessões do Conselho Fiscal do Banco do Brasil, aos 12 de abril de 1927. — *Raymundo Gabriel Vianna* — *João Pedreira do Couto Ferraz Junior*. — *Antonio Manoel Bueno de Andrada*. — *Manoel Francisco de Brito*. — *Domingos Niobey*.

(4218)

ALGODÃO

(Rio)

Ainda hontem este mercado funccionou em calma e sem modificação nas cotações.

Não houve entradas e registraram-se pequenas saidas.

MOVIMENTO DO MERCADO

	Fardos
Stock anterior	37.506
Entradas:	
Do Rio Grande do Norte	—
Da Parahyba	—
Do Ceará	—
De Pernambuco	—
De Sergipe	—
Do Pará	—
Do Maranhão	—
Da Bahia	—
Total	—
Desde 1º	24.884
Saidas	503
Desde 1º	18.699
Stock hontem á tarde	37.003

COTAÇÕES

	Por 10 kilos
Sertões	35$000 a 36$000
Primeiras sortes	34$000 a 35$000
Mediano	32$000 a 33$000
Paulista	32$000 a 33$000

MOVIMENTO DO ALGODÃO A TERMO

PRIMEIRA BOLSA

	V.	C.	Da cot. anterior
	Por 10 kilos		
Abril	28$500	28$000	+ $700
Maio	28$600	28$400	+ $800
Junho	29$300	28$700	+ $300
Julho	29$900	29$300	+ $500
Agosto	29$800	29$500	+ $600
Setembro	29$900	29$500	+ $500

Vendas: 20.000 kilos.
Posição: firme.

SEGUNDA BOLSA

	V.	C.	Da cot. anterior
	Por 10 kilos		
Maio	28$600	28$300	— $100
Junho	S/v.	28$700	
Julho	29$500	29$100	— $200
Agosto	29$900	29$500	
Setembro	30$200	29$500	
Outubro	28$800	28$400	

Vendas: 30.000 kilos.
Posição: estavel.

LIVERPOOL, 28.

	Hoje	Anterior
Mercado	Firme	Estavel
Pernambuco, Fair	8.65	8.44
Maceió, Fair	8.65	8.44
American Fully-Midding	8.45	8.24
American Futures, para maio	8.12	7.99
American Futures, para julho	8.24	8.14
American Futures, para outubro	8.33	8.23
American Futures, para janeiro	8.40	8.30

Disponivel brasileiro alta de 21 pontos.
Disponivel americano alta de 21 pontos.
Termo americano alta de 10 a 13 pontos.

LIVERPOOL, 28.
Fechamento:

	Hoje	Fechamento anterior
American Futures, para maio	8.03	7.99
American Futures, para julho	8.21	8.14
American Futures, para outubro	8.30	8.23
American Futures, para janeiro	8.38	8.30

Mercado: afrouxou depois da abertura. Os altistas realizam negocios. Previsão do tempo aclarar.
Desde o fechamento anterior alta de 7 a 9 pontos.

NOVA YORK, 27.
Fechamento:

	Hoje	Fechamento anterior
American Middling Uplands	15.30	15.10
American Futures, para maio	14.99	14.82
American Futures, para julho	15.24	15.12
American Futures, para outubro	15.54	15.38
American Futures, para janeiro	15.73	15.58

Mercado: afrouxou depois da abertura, mas recuperou novamente, devido a prejuizos causados á safra.
Desde o fechamento anterior alta de 12 a 17 pontos.

NOVA YORK, 28.
Abertura:

	Hoje	Fechamento anterior
American Futures, para maio	15.09	14.99
American Futures, para julho	15.34	25.24
American Futures, para outubro	15.6	15.54
American Futures, para janeiro	15.83	15.73

Mercado: commercio em geral activo. Os baixistas estão se cobrindo. Noticias de prejuizos causados á safra.
Desde o fechamento anterior, alta de 9 a 10 pontos.

RECIFE, 28.

	Hoje	Anterior
Mercado	Calmo	Calmo
Primeira sorte, vendedores	—	
Primeira sorte, compradores	42$000	41$000
Entradas:		
Desde hontem, em saccas de 80 kilos	1.000	800
Desde 1º de setembro proximo passado, em saccas de 80 kilos	120.200	119.200

Exportação: não houve.

XARQUE e CEREAES
em grande escala
GABRIEL SANTOS & Cia.
Commissões e Consignações
Recebem á consignação manteiga, toucinho milho e outros cereaes
RUA DO ACRE N. 52
Telephone Norte 3063 e 3263
(6756)

A BOLSA

Hontem a Bolsa de Titulos funccionou animada e com bastantes negocios.

As apolices Uniformizadas, as municipaes e as obrigações Ferro Viarias ficaram estaveis; as apolices de Diversas Emissões, nominativas, fracas, e os demais papeis sem modificação apreciavel.

VENDAS

Apolices:	
Uniformizadas, de 1:000$, 1, 2, 3, a.	675$000
Ditas idem, 1, 5, 6, 10, 11, a.	676$000
Diversas Emissões, de réis 1:000$, nom., 4, a.	637$000
Ditas idem, 10, a.	638$000
Ditas idem, 8, a.	640$000
Ditas idem, 15, a.	641$000
Ditas idem, 33, 40, 65, 35, a.	642$000
Ditas idem, 4, a.	643$000
Ditas em cautela, 15, a.	638$000
Ditas port., 1, 2, 3, 5, a	625$000
Ditas idem, 4, 8, 45, a	626$000
Ditas idem, 1, 2, 3, 6, 6, 10, 15, 17, 20, 33, 111, 66, 35, 52, a.	627$000
Ditas idem, 8, a.	629$000
Ditas idem, 1, a.	630$000
Obrigações Ferro Viarias, 5, a.	833$000
Ditas idem, 4, a.	835$000
Municipaes de 1906, port., 14, a.	138$000
Ditas de 1914, port., 3, 13, a.	137$000
Ditas de 1917, port., 10, 10, 17, 3, 50, 50, a.	135$000
Ditas decreto 1.933, port., 15, a.	174$000
Ditas idem, 39, a.	174$500
Ditas decreto 2.093, port., 15, a.	173$500
Ditas decreto 2.097, port., 5, 10, 70, 100, a.	146$000
Ditas de Nictheroy, 2ª serie, 10, a.	63$000
E. do Rio Grande do Sul, de 500$, 8 °/°, 130, a	360$000
Ditas idem, 30, a.	362$000
Estado do Rio (Popular), 18, a.	99$000
Bancos:	
Commercio, 100, a.	165$000
Portuguez do Brasil, com 50 °/°, 25, a.	86$000
Idem, integ., nom., 25, a	194$000
Idem, port., 25, a.	194$500
Brasil, 30, 250, a.	402$000
Companhias:	
Minas S. Jeronymo, 200, a	61$000
Docas de Santos, nom., 10, 30, 30, 50, a.	260$000
Ditas port., 54, a.	272$000
Ditas port., 54, a.	272$000
Debentures:	
Fluminense Football Club, 50, a.	70$000
Exploração de Portos, 15, a	190$000

VENDA JUDICIAL

Consolidados de S. Francisco de Paula, 380, a	190$000

OFFERTAS

	Vend.	Comp.
Obrigações do Thesouro, 7 °/°	—	866$000
Ditas Ferro Viarias	835$000	833$000
Ditas 2ª emissão	835$000	833$000
Uniformizadas, de 1:000$	678$000	676$000
Diversas Emissões, nom.	639$000	638$000
Ditas em cautela	633$000	—
Ditas port.	628$000	626$000
Ditas em cautela	—	—
Obras do Porto	—	650$000
Estado do Rio (Popular)	99$500	99$000
E. do Rio, de 500$, nom.	—	320$000
Ditas Ferro Viarias, do Rio Grande, de 500$000, 8 °/°	362$500	360$000
Popular, da Parahyba	—	84$000
E. do Rio Grande, port., 7 °/°	750$000	—
E. de Minas Geraes, de 1:000$	635$000	630$000
Municipaes de 1906	140$000	137$000
Ditas nom.	—	143$000
Ditas de 1917 port.	135$000	134$500
Ditas nom.	—	145$000
Ditas decreto 2.093	—	173$500
Ditas de ib. 20, port.	585$000	580$000
Ditas nom.	—	408$000
Ditas de 1914 port.	140$000	136$000
Ditas idem, nom.	—	—
Ditas de 1920 port.	132$000	129$000
Ditas decreto 1.933	175$000	174$000
Ditas decreto 1.948	147$000	145$000
Ditas decreto 1.622	—	—
Ditas decreto 1.999	—	145$000
Ditas decreto 2.097	147$000	146$000
Ditas decreto 1.535	—	147$500
Ditas decreto 1.550	150$000	145$000
Ditas de Nictheroy, 1ª serie	66$000	64$000
Ditas da 2ª serie	—	63$000
Ditas da 3ª serie	63$000	58$000
Ditas de Petropolis	—	155$000
Ditas de Therezopolis	—	160$000
Bancos:		
Commercio	106$000	—
Funccionarios Publicos	46$000	44$000
Portuguez do Brasil, port.	196$000	194$500
Ditas nom.	194$000	193$000
Ditas com 50 °/°	—	85$000
Mercantil	410$000	403$000
Brasil	402$000	400$000
Nacional Brasileiro	260$000	230$000
Commercial	207$000	204$500
Pelotense	—	190$000
C. de E. de Ferro		
Minas S. Jeronymo	62$000	60$000
C. de Seguros:		
Continental	160$000	—
Argos Fluminense	1:850$	1:750$
Comp. de Tecidos		
Prog. Industrial	—	260$000
America Fabril	210$000	195$000
Manuf. Fluminense	250$000	—
Bom Pastor	190$000	—
Petropolitana	—	320$000
Brasil Industrial	400$000	350$000
Nova America	180$000	160$000
Prog. Industrial	—	260$000
S. Pedro de Alcantara	—	475$000
Diversas:		
Docas de Santos, port.	—	270$000
Ditas nom.	—	261$000
Reg. Mercantil	300$000	—
Docas da Baiah	30$000	—
União Manuf. de Roupas	175$000	—
Centros Pastoris	33$000	—
Transporte e Carruagens	—	30$000
Mercado Municipal	220$000	—
Debentures:		
Docas de Santos	172$000	170$000
Docas da Bahia	—	96$000
Docas da Bahia	—	95$000
Bellas Artes	198$000	192$000
Santa Helena	—	176$000
C. Brahma	—	975$000
Tecidos Esperança	—	188$000
Mercado Municipal	—	192$000
Tecidos Mageense	—	130$000
Casa Vivaldi	—	142$000
Fluminense Football Club	74$000	—
Nova America	—	950$000
Tecidos Alliança	165$000	—
Prog. Idustrial	168$000	165$000
Silveira Machado	180$000	—
Exploração de Portos	—	187$000
Guanabara	200$000	—

Informações diversas

AS ASSEMBLÉAS CONVOCADAS

Companhia Pan Americana, dia 29, á 1 hora da tarde.

S. A. Thornycroft do Brasil, dia 29, ás 4 horas da tarde.

Companhia Brasileira Immobiliaria e Pastoril, dia 29, ás 2 horas da tarde.

Companhia Industrial Alegria, dia 29, ás 3 horas da tarde.

Banco Meridional do Brasil, dia 29, ás 4 horas da tarde.

S. A. Grandes Moinhos do Brasil, dia 30, ás 2 horas da tarde.

Companhia Fiação e Tecelagem de Lã, dia 30, á 1 hora da tarde.

Companhia Docas de Santos, dia 30, ás 2 horas da tarde.

Empresa Hydro-Electrica Nacional, dia 30, á 1 hora da tarde.

Companhia Marmito, dia 30, ás 11 horas da manhã.

Sociedade Moderna, das Industrias de Seda, dia 30, ás 4 horas da tarde.

Companhia Administradora e Constructora, dia 30, ás 3 horas da tarde.

S. A. Brasileira Estabelecimentos Mestre Blatgé, dia 30, ás 2 horas da tarde.

S. A. Fundição Fluminense, dia 30, ás 2 horas da tarde

TRANSFERENCIAS SUSPENSAS

Companhia Fiação e Tecelagem de Lã, até ao dia 30.

S. A. Brasileira Estabelecimentos Mestre Blatgé, até ao dia 30.

PAGAMENTOS ANNUNCIADOS

Dia 1 — S. A. Brasileira Estabelecimentos Mestre Blatgé, juros.

Dia 2 — Companhia F. [illegible] Industrial Mineira, juros.

VENDAS JUDICIAES

Dia 2 — 80 apolices de Diversas Emissões, de 1:000$, nominativas.

CONCORRENCIAS ANNUNCIADAS

Dia 29 — Directoria de Fazenda, para a execução de obras em diversas dependencias da Base Minada dos Portos.

Dia 29 — E. de Ferro Therezopolis, para a compra de materiaes.

Dia 29 — Superintendencia do Serviço do Algodão, para o fornecimento de caixas de papelão, de cedro e uma mesa de imbuia.

Dia 29 — Estrada de Ferro Central do Brasil, para o fornecimento dos artigos constantes da concorrencia n. 80.

Dia 29 — Almoxarifado Geral da Prefeitura, para a venda de uma lancha e duas canôas, em máo estado, e uma baleeira.

Dia 30 — Directoria de Meteorologia, para a construcção de abrigos meteorologicos.

Dia 30 — Inspectoria Federal das Estradas, para o fornecimento, no corrente anno, de diversos materiaes.

Dia 30 — E. de F. C. do Brasil, para o fornecimento de diversos materiaes á 1ª divisão, constantes da concorrencia n. 2.

Dia 30 — Directoria de Fazenda, para ampliação do alojamento das irmãs de caridade do Hospital Central de Marinha, na ilha das Cobras.

Maio:

Dia 2 — Inspectoria de Aguas e Esgotos, para o fornecimento de gaz oxygenio.

— Para o fornecimento de diversos artigos.

Dia 2 — Estrada de Ferro Central do Brasil, para o fornecimento, á 4ª divisão, de 100.000 kilogrammas de bronze phosphoroso, typo IV; 50.000 kilogrammas de metal antifricção, typo I; 20.000 ditos, typo II, e 5.000 ditos, typo III.

— Para o fornecimento, á 4ª divisão, de diversos materiaes.

— Para a chefia do serviço de abastecimento.

— Para o fornecimento, á 4ª divisão, dos materiaes da concorrencia numero 85.

Dia 2 — Directoria da Intendencia da Guerra, para o fornecimento de tecidos de lã e algodão e artigos confeccionados.

— Para o fornecimento de diversos artigos.

Dia 2 — Serviço de Expurgação e Beneficente de Cereaes, para o fornecimento de saccos de aniagem, usados.

Dia 4 — Estrada de Ferro Central do Brasil, para o fornecimento dos artigos constantes da concorrencia numero 89.

Dia 4 — Estrada de Ferro Central do Brasil, para o fornecimento, á 5ª divisão, dos artigos da concorrencia n. 82.

Dia 4 — Repartição Geral dos Telegraphos, para a reconstrucção das linhas telegraphicas no Estado do Rio Grande do Sul.

Dia 5 — Directoria Geral de Arborização e Jardins, para o fornecimento de chopps ás bandas de musica que fazem retreta nos jardins publicos.

Dia 5 — Directoria de Fazenda, para o fornecimento a este Ministerio de um grupo electrogeneo, para o guindaste do batelão da Directoria de Armamento.

Dia 5 — 5º Grupo de Artilharia de Montanha, quartel em Valença, para o fornecimento de mobiliario.

Dia 5 — Repartição Geral dos Telegraphos, para a acquisição de fio de ferro.

Dia 6 — Estrada de Ferro Central do Brasil, para o fornecimento dos artigos constantes da concorrencia numero 83.

Dia 7 — Escola Normal de Artes e Officios Wenceslão Braz, para a construcção de um pavilhão destinado ás officinas femininas.

Dia 7 — Directoria de Contabilidade da Justiça e Negocios Interiores, para o fornecimento, no corrente anno de 1927, ás repartições dependentes deste Ministerio, excepto os Departamentos Nacionaes do Ensino e da Saude Publica, a Policia Militar do Districto Federal, a Assistencia Hospitalar e o Corpo de Bombeiros do referido districto, dos artigos constantes dos grupos 19 a 26.

Dia 9 — Estrada de Ferro Central do Brasil, para o fornecimento, á 4ª divisão, dos artigos da concorrencia n. 84.

Dia 9 — Directoria da Intendencia da Guerra, para o fornecimento de borzeguins de couro Kal-chromo, preto, para praças, por 35$, e perneiras de couro preto, para praças, por 8$500.

Dia 10 — Estrada de Ferro Central do Brasil, para o fornecimento, á 5ª divisão, dos artigos da concorrencia n. 86.

Dia 10 — Directoria de Obras Publicas, Nictheroy, para a execução das obras de construcção da estrada de Therezopolis-Friburgo, no trecho Bomsuccesso-Vieira, com a extensão de 8.100 metros.

Dia 10 — Estrada de Ferro Oeste de Minas, Bello Horizonte, para acquisição de aço Boelher, ou similar, da concorrencia n. 4.

Dia 10 — Escola Militar, capotes, platinas e divisas.

Dia 12 — Estrada de Ferro Oeste de Minas, para o fornecimento de tubos de aço para caldeiras.

Dia 4 — Estrada de Ferro Central do Brasil, para o fornecimento de oleo combustivel, destinado á 4ª divisão, concorrencia n. 87.

REUNIÃO DE CREDORES

1ª VARA

Fallencia de Alfredo Rey, dia 29, á 1 hora da tarde.

Fallencia de João Ignacio Marins e Marins & Cia., dia 30, á 1 1/2 hora da tarde.

...

Fallencia de A. L. Seabra & Cia., dia 4, á 1 hora da tarde.

3ª VARA

Fallencia A. P. de Carvalho & Comp., dia 29, á 1 hora da tarde.

Fallencia de J. Silveira & Comp., dia 29, á 1 hora da tarde.

Concordata preventiva de B. Villela & a.iC, hoje, á 1 hora da tarde.

Fallencia de G. A. Antuori & Cia., dia 30, á 1 hora da tarde.

Fallencia de Augusto Francisco da Silva, dia 30, á 1 hora da tarde.

Concordata preventiva de A. S. Mendes, dia 30, á 1 hora da tarde.

Fallencia de F. A. de Carvalho & Cia., dia 2, á 1 hora da tarde.

4ª VARA

Concordata preventiva de Silveira

Sampaio & Cia., dia 29, á 1 hora da tarde.

Fallencia de Wileman & Comp., dia 29, á 1 hora da tarde.

Fallencia de José Martins Ferreira, dia 2, á 1 1|2 hora da tarde.

Fallencia de Sylvio Teixeira, dia 2, á 1 hora da tarde.

Fallencia de Fernandes Pinheiro Moraes, dia 4, á 1 hora da tarde.

5ª VARA

Fallencia de Wileman & Cia., dia 29, á 1 hora da tarde.

Fallencia de J. Gil & Cia., dia 30, ás 2 horas da tarde.

Fallencia de Richa & Goutéa, dia 30, ás 2 horas da tarde.

6ª VARA

Fallencia de Marynk e Comp., dia 28, ás 2 horas da tarde.

Fallencia de Castro & Gomes, dia 29, ás 1 hora da tarde.

Fallencia de Mozart Grosso & Cia., dia 5, ás 2 horas da tarde.

Fallencia de Frederico José Rodrigues, dia 5, á 1 hora da tarde.

MERCADO DE TRIGO

BUENOS AIRES, 27.

Fechamento:

	Hoje	Anterior
Preço por 100 ks.:		
Para entrega em junho	11.50	11.40
Para entrega em julho	11.60	11.50
Para entrega em agosto	11.70	11.60
Mercado	Firme	Firme
Disponivel — Typo Barletta, para o Brasil	11.75	11.65
Chicago — Preço por bushel:		
Para entrega em maio	1,34,25	1,33,37
Para entrega em julho	1,30,50	1,30,50

Titulos protestados

PRIMEIRO CARTORIO

Portadores, João Duarte Ferreira & Cia.; emittente, José Alcino Figueiredo Bittencourt; avalistas, Figueiredo, Fonseca & Cia. — 7:000$000.

Portadores, João Duarte Ferreira & Cia.; emittentes, A. Gomes Campos & Cia. Ltda.; avalistas, Aristides Stockler Coimbra e J. Stockler Coimbra — 39:000$000.

Portador, Candido Cervantes; devedor, Luiz Gonçalves — 581$150.

Portador, João Ortiz; devedor, João Xavier (Campo Grande) — 824$030.

Portador, Antonio Felix de Souza; emittente, Francisco Pinto Santiago; avalistas, Alfredo Pinto & Cia. Ltda. e João de Oliveira e Silva — Réis 2:000$000.

Portadores, Bernardes Corrêa & Silva; devedores, Franco & Azevedo — 216$000.

Portador, o Banco Germanico; devedor, José Zelter — 435$000.

Portador, o Banco Germanico; devedor, Raul Goldberg — 244$000.

Portador, o Banco Germanico; devedor, Gerson Rosenvald — 250$000.

Portadores, Krambek Irmãos; emittentes, Rios & Cia. — 9:395$700.

Portador, José Maria Pontes; emittente, Joaquim Ferreira Machado — 451$100.

Portador, o Banco Hypothecario de Minas Geraes; emittente, Carlos Ferreira dos Santos — 400$000.

Portador, o Banco Hypothecario de Minas Geraes; devedores, Waldemiro Diniz & Cia.; endossante, José Affonso Diniz — 9:680$000.

Portador, o Bank of London; acceitante, R. Sarrof — Lb. 62-17-0.

Portador, o Bank of London; devedor, Secundino Rodrigues — 600$000.

Portador, o Banco Commercial e Industrial de Minas Geraes; devedor, Chand Jorge Chad — 1:782$500.

Portadores, Wilson King & Cia. Ltda.; devedores, Couto & Cia. — 4:889$000.

Portador, W. S. Evill; emittente, Dionysio Soares Filho — Duas de 460$000.

Portadores, João Duarte Ferreira & Cia.; emittente, José Alcino Figueiredo Fonseca; avalistas, Figueiredo, Fonseca & Cia. — 43:740$000.

SEGUNDO CARTORIO

Portadores, Wilson King & Cia. Ltda.; devedor, Antonio da Silva Maia Filho; avalista, Aristides Mariano de Azevedo — 521$400 (duas prestações) 521$400.

Portador, K. T. Pereira; emittente, José Campos de Oliveira; avalistas, Aristides & Cia. — 600$000.

Portador, o Bank of London; devedores, Preciado & Sasson — 1:294$900.

Portador, Joaquim de Macedo; emittente, José Maria Guimarães — Réis 5:180$000.

Portadora, a Companhia Santa Lucia; emittente, Luiz R. Medeiros; avalistas, Jayme de Figueiredo Abreu e Carlos Ribeiro — 300$000.

Portador, o dr. Antonio Carlos da Rocha Fragoso; emittentes, Almeida Vaz & Cia; avalistas, Eduardo de Toledo Franco e Guilherme Pereira de Souza — 5:500$000.

Portador, David Wynxhenh; devedor, Ataliba Nunes de Souza — 400$000.

Portador, o Banco Germanico; devedor, Jayme Cuperman — 727$000.

Portador, o Banco Germanico; devedor, Samuel Schwartz — 347$000.

Portador, o Banco Germanico; devedor, Leiba Vaisman — 127$000.

Portador, o Banco Germanico; devedor, José Burd — 340$000.

Portador, o Banco Germanico; devedor, Julio Sapller — 500$, pelo saldo de 200$000.

Portador, Avelino Pinto de Almeida Frias; emittente, Francisco Alves da Silva — 1:200$000.

Portador, A. M. da Fonseca; emittente, João Pinto de Souza; avalistas, Mario da Costa Lopes e Manoel Caetano Rezende — 2:000$000.

Portador, Jayme Rocha; emittente, Antonio da Silva Barbosa; endossante, Bernardino Alves — 2:000$000.

Portador, José Fernandes dos Santos; emittente, Aloysio de Mello Mattos; avalista, Chierighino Lorenzo — 400$000.

Portador, o Banco Sul-Americano; emittente, Luiz Pontual Machado; avalistas, M. Pederneiras — 2:000$000.

Portadores, R. Mattos & Cia. Ltda.; emittentes, Costa, Monteiro & Cia. — 324$000.

Portadores, Barzan & Cia.; devedores, Alves Pinto & Cia. — 3:733$300.

Portador, S. A. Longovico; devedor, J. Camara; endossantes, Carvalheira Lopes & Cia. — 1:700$000.

Portador, o Banco do Brasil; devedor, M. Teixeira de Azevedo — Réis 303$030.

TERCEIRO CARTORIO

Portador, o coronel Alexandre Calmon; emittente, Manoel C. Silva — 250$000.

Portador, Paulo V. Pinheiro; emittente, Eduardo de Carvalho Piragibe — 800$000.

Portador, Antonio Mattos; emittente, Joaquim Ferreira Machado; avalista, Isaac Silveira Gomes — 1:500$000.

Portador, J. Gentil Filho; devedor, Francisco Frotta — 443$750, 97$ e 457$800.

Portadores, João Issa & Cia.; acceitante, Adolpho Alexandre de Queiroz Ferreira — 2:000$000.

Portadores, Aquino, Perissé & Cia.; devedor, Fernando Joaquim Pereira — 302$000.

Portador, Francisco Pinto Figueira; emittente, Leonel Pinto Rezende; avalista, João Clemente Brandão — Réis 2:000$000.

Portador, o Banco Germanico; devedor, David Rabinovich — 960$000.

Portador, o Banco Germanico; devedor, Jacob Gringaldi — 400$000.

Portador, o Banco Germanico; devedor, Eliezer Bergman — 313$000.

Portador, o Banco Germanico; devedor, Gregorio Rosemblatt; avalista, Louis Tchernei — 500$000.

Portador, o Banco Hollandez, mandatario; emittente, J. Wormhondt — 300$000.

Portadores, Mario Lacerda & Cia.; devedor, José F. da Silva — 620$000.

Portador, o Banco Germanico; devedor, Antonio da Silva Barbosa — Réis 385$000.

Portador, o Banco Germanico; devedores, Bittencourt & Costa — 385$000.

OUTROS GENEROS

MERCADO DE CEREAES EM PORTO ALEGRE

PORTO ALEGRE, 28.

	Hoje	Anterior
ARROZ:		
Entradas em saccos de 60 kilos	9.116	11.633
Saidas em saccos de 60 kilos	12.819	7.442
Stock em saccos de 60 kilos	216.605	269.853
Preço de 1ª qualidade	50$000	45$000
Preço de 2ª qualidade	40$000	40$000
Preço de 3ª qualidade	28$000	28$000
Preço do japonez de 1ª qualidade	36$000	33$000
Preço do japonez de 2ª qualidade	33$000	26$000
BANHA:		
Entradas em kilos	239.618	137.560
Saidas em kilos	162.540	157.260
Stock em kilos	677.567	600.480
Preço de caixa com 3 latas de 20 kilos	160$000	160$000
Preço de caixa com 30 latas de 2 kilos	158$000	158$000
FEIJÃO:		
Entradas em saccos de 60 kilos	4.286	1.769
Saidas em saccos de 60 kilos	4.564	4.671
Stock em saccos de 60 kilos	21.581	21.859
Preço de 1ª qualidade	23$000	22$000
Preço de 2ª qualidade	16$600	16$000
Preço de 3ª qualidade	13$000	13$000
FARINHA DE MANDIOCA:		
Entradas em saccos de 60 kilos	4.673	3.583
Saidas em saccos de 60 kilos	2.144	497
Stock em saccos de 60 kilos	10.229	8.300
Preço de 1ª qualidade	11$000	11$000
Preço de 2ª qualidade	10$000	10$000

Exportação — Sairam para o Rio de Janeiro os seguintes vapores: "Assu", "Pyrineus" e "Itassucê", com 12.364 saccos de arroz, 774 caixas de banha, 4.373 saccos de feijão e 749 saccos de farinha.

VARIAS NOTAS

Pela dissolução da sociedade que girava sob a firma de M. Campos & Cia., visto haver fallecido o socio capitalista Antenor de Miranda Campos, foi organizada, em Juiz de Fóra, uma nova sociedade sob a mesma razão social de M. Campos & Cia. A exploração do negocio será a mesma (agencia de jornaes, revistas, charutaria, papelaria e bilhetes de loteria), sendo socios componentes da firma os srs. Rodolpho de Miranda Campos e Humberto Soares de Almeida.

FALLENCIAS E CONCORDATAS

O juiz da 4ª vara civel decretou a fallencia de Joaquim Ferreira Machado, marcando o dia 28 de maio para a primeira assembléa de credores.

ALFANDEGA

MEZ DE ABRIL

Renda do dia 28:

Em ouro	227:901$869
Em papel	243:422$157
Total	471:324$026
Renda de 1 a 28 do corrente	10.434:692$041
Em egual periodo de 1926	10.185:882$088
Differença a maior em 1927	248:809$953

MERCADO DE CARNES VERDES

Matadouro de Santa Cruz

No Matadouro de Santa Cruz foram abatidos: 326 bois, 17 vitellos, 4 porcos e 2 carneiros.

Vendidos para a cidade: 259 7/8 de rezes, 17 vitellos, 4 porcos e 2 carneiros.

Vendidos para os suburbios: 58 3|4 rezes.

Foram regeitados: 7 3|8 rezes.

Vigoraram os seguintes preços: rezes, 1$100 a 1$140; vitellos, 1$100 a 1$500; porcos, 3$200; carneiros, 2$600.

Recolhidos aos curraes: 470 bois, 52 vitellos, 19 porcos e 5 carneiros.

Nos campos de Santa Cruz: 3.201 bois, 227 vitellos e 228 porcos.

Frigorifico "Anglo"

No matadouro de Mendes foram abatidos: 114 bois, e 6 vitellos.

Vendidos para a cidade: 109 1|2 rezes e 6 vitellos.

Vendidos para os suburbios: 4 1|2 rezes.

Vigoraram os seguintes preços: rezes, 1$120; vitellos, 1$300 a 1$400.

NA PRAÇA DE S. PAULO

S. PAULO, 28 (A. B.) — Pelo juizo da 4ª Vara foi designado o dia de hoje, á 1 hora da tarde, para a primeira assembléa de credores da fallencia de Raphael Romero.

— Está designada para amanhã, á 1 hora da tarde, a assembléa dos credores da fallencia de Oliveira & Luchetti, cujo feito se professa no juizo da 1ª Vara.

— Por sentença do juiz da 1ª Vara, foi decretada a fallencia de Machado & C., commerciantes estabelecidos em Santos. Foi nomeado syndico o credor Reynaldo Wilbryth, sendo marcado o prazo de 15 dias afim de que os credores justifiquem os seus creditos. Outrosim, foi designado o dia 6 de maio á 1 hora da tarde, para ter logar a primeira assembléa dos credores da referida fallencia. O feito se processa no 7º Officio.

— Pelo juiz de direito da comarca de Pirajuhy, foi processada a fallencia de M. Silveira & C., commerciantes estabelecidos nesta praça. Foi nomeado syndico da referida fallencia, o credor João Maximo Ribeiro, e marcado o prazo de 15 dias afim de que os credores justifiquem os seus creditos. A primeira assembléa dos credores será a 23 de maio.

— A assembléa dos credores da fallencia de David Haddad está designada para o dia 4 de maio, á 1 hora da tarde. O feito é processado no 2º officio da 1ª Vara.

S. PAULO 28 (A. B.) — Por parte de F. A. Perpetuo foi requerida ao juiz da 5ª Vara civel e commercial a decretação da fallencia de J. Machado Junho, commerciante estabelecido nesta capital, sendo o feito distribuido ao cartorio do 7º officio.

— O sr. Angelo de Alleguine, requereu, ao juiz da 1ª Vara, a decretação da fallencia de Amilcar Verte, commerciante, estabelecido nesta praça.

— Foi requerida ao juiz da 3ª Vara a decretação da fallencia de Alfredo Del Bianco, commerciante desta praça.

PREÇOS COLHIDOS NO MERCADO DO ATACADISTA PARA O VAREJISTA

AGUARDENTE		Barris de 80 litros
Especial, por litro	$900 a	1$000
Regular, por litro	$800 a	$850
AGUA SANITARIA		Por duzia
Especial	4$500 a	4$800
Superior	4$000 a	4$200
ALHOS		Por 100 cabeças
Estrangeiro, especial	5$500 a	6$000
Idem, regular	—	4$500
ALFAFA		Em fardos
R. Grande, typo platino, por kilo	$340 a	$360
Argentina, por kilo	$330 a	$380
ALCOOL		Pipa de 480 litros
40 gráos, por litro	—	1$200
38 gráos, por litro	$950 a	1$000
36 gráos, por litro	$800 a	$850
AMENDOIM		
Sacco de 25 kilos	16$000 a	18$000
ARROZ		Por sacco de 60 ks.
Brilhado especial	60$000 a	70$000
Idem de 2ª	56$000 a	60$000
Agulha especial	66$000 a	68$000
Idem superior	54$000 a	56$000
Bom	42$000 a	46$000
Regular	34$000 a	40$000
Baixo	26$000 a	30$000
AZEITE		Caixa com 40 latas
Portuguez por litro	7$000 a	8$000
Hespanhol idem	6$000 a	6$500
Nacional, idem	2$800 a	3$000
AZEITONAS		Barris de 20 latas
Hespanholas kilo	—	3$300
Portug., lat. 1 kilo	2$200 a	2$500
Idem, lata 10 ks.	24$000 a	25$000
BANHA		Caixa
De Porto Alegre, lata de 20 kilos	160$000 a	170$000
Idem de 2 kilos	160$000 a	190$000
20 kilos	180$000 a	195$000
De Itajahy, lata de 20 kilos	185$000 a	200$000
BATATAS		
Paulista, por kilo	$640 a	$700
Chilena, por kilo	$710 a	$760
Mineira, por kilo	$560 a	$620
BACALHAO		Caixa
Noruega, typo portuguez	125$000 a	135$000
Inglez	122$000 a	132$000
BACON		Por kilo
Paulista	—	3$700
Santa Catharina	3$600 a	3$700
Diversas proced.	3$300 a	3$700
CANGICA		Por 60 kilos
Especial	54$000 a	58$000
CEVADA		Por kilo
Maltada	—	1$300
Commum, americana	—	$830
ERVILHA		Por kilo
Estrang., quebrada	2$000 a	2$200
R. Grande, kilo	—	1$100
Idem inteira	—	1$800
Nacional	—	1$400
Paulista, kilo	$900 a	1$000
FEIJÃO		
Preto, de P. Alegre, novo	36$000 a	38$000
Mineiro, esp. novo	32$000 a	36$000
Enxofre, 60 kilos, novo	48$000 a	50$000
Manteiga, 60 kilos, novo, especial	66$000 a	70$000
Cavallo, sup. novo	42$000 a	46$000
Branco, sup. novo	60$000 a	64$000
Mulatinho, superior	20$000 a	24$000
Amendoim, superior, novo	50$000 a	52$000
Outras côres	40$000 a	44$000
Laguna	18$000 a	20$000
Chileno, branco	28$000 a	30$000
Preto, velho	26$000 a	28$000
FARINHA DE TRIGO		
Preços do Moinho Fluminense:		
Especial	42$000 a	42$200
S. Leopoldo	40$000 a	40$200
OO	38$000 a	38$200
		Por sacco
Preços do Moinho Inglez:		
Buda nacional	42$000 a	42$200
Nacional	40$000 a	40$200
Brasileira	38$000 a	38$200
Preços do Moinho Matarazzo:		
Lili	—	41$000
Claudin	—	39$000
FARINHA DE MANDIOCA		
Especial	19$000 a	20$000
Fina	19$000 a	20$000
Peneirada	15$000 a	16$000
Grossa	15$000 a	15$500
FRANGOS		
Um	4$000 a	6$500
FARELLO		Por sacc de 35 ks.
Farello	6$500 a	7$000
Farellinho	7$000 a	7$500
Fallencia de Abilio Fernandes, dia 28, á 1 hora da tarde.		
Remoido	9$500 a	10$000
Triguilho	10$500 a	11$000
GAZOLINA		Por caixa
Diversas marcas	34$000 a	36$000
Idem idem, a granel, por litro	$800 a	$850
GALLINHAS		
Superiores	5$500 a	7$000
Regulares	5$000 a	6$000
KEROZENE		Por caixa
Diversas marcas	34$000 a	35$000
LINGUIÇA		Por kilo
Mineira	5$000 a	6$000
Idem, typo portuguez	—	5$000
Paio salamise	—	4$200
Rio Grande	6$800 a	7$000
De Petropolis	3$500 a	4$500
LINGUAS		
Salgada, por kilo	2$500 a	3$000
Mineiro, uma	4$500 a	5$000
Secca, uma	3$500 a	4$000
LEITE CONDENSADO		Caixa com 48 latas
Estrangeiro	127$000 a	128$000
Div. marcas	90$000 a	91$000
LOMBO DE PORCO		
Especial, kilo	3$800 a	4$000
Superior, kilo	3$400 a	3$600
Regular, kilo	3$200 a	3$400
MATTE		Por kilo
Paraná	1$000 a	1$100
MASSA DE TOMATE		
Nacional, lata	$800 a	1$000
Estrangeira	$800 a	1$000
MANTEIGA		Por kilo
Especial, lata de 5 kilos	7$800 a	8$200
Idem, lata de 10 kilos	7$600 a	8$000
Idem, sem sal	7$800 a	8$200
Regular, baixa	7$200 a	7$400
Em lata de ½ kilo	4$000 a	4$500
MILHO		Por 60 kilos
Superior, vermelho novo	17$000 a	19$000
Misturado ou regular	16$000 a	17$000
Branco secco, sem mistura	22$000 a	23$000
OVOS		
Duzia	3$200 a	3$500
POLVILHO		Por kilo
Especial	$700 a	$800
Superior	$500 a	$600
PAIO		Por kilo
Mineiro	—	8$000
Rio Grande	6$000 a	6$200
PRESUNTO:		
Paulista, especial	6$000 a	6$500
Idem, regular	5$000 a	5$500
Mineiro	—	6$000
Paraná	5$500 a	6$000
Rio Grande	—	6$000
Especial	2$600 a	2$800
Typo Italiano	6$500 a	7$000
Regular	2$000 a	2$200
SAL		
Fino, estrang., caixa com 12 vidros	31$000 a	33$000
Idem, nac., idem	24$000 a	25$000
Moido, por sacco de 60 kilos	13$000 a	14$000
Grosso, idem	11$000 a	13$000
Saquinho de 2 kilos, nacional	—	$830
Idem, estrangeiro	—	1$500
TOUCINHO		Por kilo
Especial	2$800 a	3$000
Superior	2$600 a	2$800
De fumeiro	3$600 a	3$700
VINAGRE		Barril de 80 litros
Estrangeiro		Nominal
Nacional	30$000 a	32$000
VINHO TINTO		Barris de 100 litros
Nacional	105$000 a	110$000
Avarelhão	290$000 a	295$000
Verde	280$000 a	290$000
Virgem	285$000 a	295$000
VELAS		Caixa com 24 pacotes
Esplendor	37$000 a	38$000
Matarazzo	37$000 a	38$000
Pequenas idem	—	15$000
XARQUE		Kilo
Rio da Prata, mantas	2$400 a	2$600
Fronteira, idem	2$400 a	2$600
Pelotas, idem	2$100 a	2$300
Pelotas, idem	2$400 a	2$600
Matto Grosso idem	1$700 a	1$900

Chamamos a attenção dos nossos leitores do interior para os preços correntes do "Correio da Manhã" que são diariamente rubricados.

MOVIMENTO DO PORTO

ENTRADAS DE HONTEM

De Recife e escs., vapor nacional "Uça"; á C. N. Lloyd Brasileiro.

De Laguna e escs., vapor nacional "Jupiter"; a Rodolpho de Souza.

De Punta Arenas e escs., vapor inglez "Paraná"; á Mala Real.

De Stockolmo e escs., vapor sueco "Pedro Christophersen"; a Luiz Campos.

De Buenos Aires e escs., vapor belga "Olympier"; ao Lloyd Real Belga.

De Belém e escs., vapor nacional "Mucury"; a Pereira Carneiro & Cia. Limitada.

De Hamburgo e escs., vapor allemão "Wurttenberg"; a Theodor Wille & Cia.

De Pelotas e escs., vapor nacional "Itaituba"; a Lage Irmãos.

De Rosario de Santa Fé e escs., vapor inglez "Sabor"; á Mala Real.

De Buenos Aires e escs., vapor francez "Malte"; á Companhia Chargeurs Réunis.

Do Porto Alegre e escs., vapor nacional "Commandante Alcidio"; á C. N. Lloyd Brasileiro.

SAIDAS DE HONTEM

Para Buenos Aires e escs., vapor allemão "Wurtenberg".

Para Porto Alegre e escs., vapor nacional "Itauba".

Para Pelotas e escs., vapor nacional "Itaipava".

Para Liverpool e escs., vapor inglez "Paraná".

Para Santos, vapor inglez "Holbein".

Para Trieste e escs., vapor italiano "Sofia".

Para Porto Alegre e escs., vapor nacional "Uça".

Para S. Francisco, vapor nacional "Tabatinga".

Para o Havre e escs., vapor francez "Malte".

MARITIMAS

VAPORES ESPERADOS

Genova e escs., "Principessa Mafalda"	29
Rio da Prata, "Ortega"	30
Bremen e escs., "Koeln"	29
Belém e escs., "Bahia"	29
Southampton e escs., "Arlanza"	29
Hamburgo e escs., "Linois"	29
Portos do sul, "Etha"	29
Belém e escs., "Pedro I"	30
Areia Branca, "Groix"	30
Bordeaux e escs., "Massilia"	30
Rio da Prata, "Lima"	30
Hamburgo e escs., "Balbão"	1
Maio:	
Portos do sul, "Campinas"	1
Nova York, "Vandyck"	1
Rio da Prata, "Voltaire"	1
Hamburgo e escs., "Dupleix"	1
Portos do sul, "Pyrineus"	1
Rio da Prata, "Andes"	1
Amsterdam e escs., "Flandria"	1
Amarração e escs., "Upa"	1
Barcelona escs., "Infanta Isabel de Bourbon"	1
Montevidéo e escs., "Maranguape"	1
Rio da Prata, "Désirade"	2
Recife e escs., "Borborema"	2
Rio da Prata, "Ré Vittorio"	3
Rio da Prata, "Tomaso di Savoia"	3
Fortaleza e escs., "Purús"	3
Genova e escs., "Alsina"	4
Portos do norte, "Campeiro"	4
Trieste e escs., "Belvedere"	4
Belém e escs., "João Alfredo"	4
Rio da Prata, "Pincio"	5
Liverpool e escs., "Desna"	5
Portos do sul, "Commandante Capella"	5
Londres e escs., "Almeda"	5
Nova York, "American Legion"	6
Genova e escs., "Duca d'Aosta"	6
Rio da Prata, "Vigo"	6
Marselha e escs., "Groix"	7
Havre e escs., "Bougainville"	7
Portos do sul, "Itapoan"	7

Grande liquidação
EM
Moveis e Tapeçarias
20 °|° de desconto

TECIDOS finos para decorações, METRO.	12$500
CRETONES colossal stock, lindos padrões — METRO	2$800
MADRASS e crepons em todas as côres, METRO	5$000
CONGOLEUM em todos os tamanhos CADA	7$500
TAPETES aveludados em lã, Ovaes, desde CADA	45$000
PASSADEIRAS linoleum para escada. Metro	4$000
TAPETES de pita com franja, CADA	12$000

MOBILIAS em todos os estylos e para todos os preços.

GRANDE e variado stock de mobiliarios para escriptorios.

Queira visitar nossos armazens e depositos, onde encontrará grandes exposições permanentes de todos os artigos.

Approveitem a opportunidade
20 °|° de desconto
RUA DE SÃO JOSÉ, 9 e 11
Cunha Pinto & Co.
RETALHOS DE LINDOS TECIDOS DESDE 1$000
GRANDE E VARIADO SORTIMENTO DE ABAT-JOURS
(1379)

Já fazem 100 annos que o VERMIFUGO de B. A. FAHNESTOCK tem dado bons resultados para VERMES-PALLIDEZ-AMARELLÃO CONVULSÕES-APPETITE VORAZ-BARRIGUDO de creanças e adultos - experimente hoje mesmo
(17116)

VAPORES A SAIR

Porto Alegre e escs., "Uça"	29
Rio da Prata e escs., "Belle-Isle"	29
Liverpool e escs., "Ortega"	29
Rio da Prata e escs., "Principessa Mafalda"	29
Rio da Prata e escs., "Koeln"	29
Rio da Prata e esc., "Arlanza"	29
Belém e escs., "Pará"	29
Recife e escs., "Itapuhy"	29
Santos e Paranaguá, "Itaipú"	30
Victoria e Nova Orleans, "Aracajú"	30
Laguna e escs., "Aspirante Nascimento"	30
Rio da Prata e escs., "Massilia"	30
Recife e escs., "Sergipe"	30
Helsingfors e escs., "Lima"	30
Montevidéo e escs., "Campos Salles"	30
Mossoró e escs., "Mucury"	30
Aracajú e esc., "Itaituba"	30
Recife e escs., "Ibiapaba"	30
Santos, "Piauhy"	30
Maio:	
Rio da Prata e escs., "Flandria"	1
Rio da Prata e escs., "Vandyck"	1
Nova York e escs., "Voltaire"	1
Southampton e escs., "Andes"	1
Rio da Prata e escs., "Infanta Isabel de Bourbon"	
Bordeos escs., "Desirade"	
Rio Grande "Pedro I"	2
Porto Alegre e escs., "Itapura"	2
Manáos e escs., "Douro"	2
Pará e escs., "Itassucê"	2
Genova e escs., "Ré Vittorio"	3
Genova e escs., "Tomaso di Savoia"	3
Porto Alegre e escs., "Commandante Alcidio"	3
Rio da Prata e escs., "Alsina"	4
Rio da Prata e escs., "Belvedere"	4
Paranaguá e escs., "Providencia"	4
Penta d'Areia e escs., "Sumaré"	4
Camocim e escs., "Campinas"	4
S. Francisco e escs., "Etha"	4
Pencho e escs., "Flamengo"	4
Rotterdam, "Zyldyk"	5
Nova York, "Ayuruoca"	5
Napoles e escs., "Pincio"	5
Rio da Prata, "Desna"	5
Macáo e escs., "Jaguaribe"	5
Camocim e escs., "Campeiro"	5
Rio da Prata, "Almeda"	5
Rio da Prata e escs., "American Legion"	6
Rio da Prata e escs., "Duca d'Aosta"	6
Laguna e escs., "Jupiter"	5
Rotterdam e escs., "Vigo"	6
Rio da Prata e escs., "Groix"	7
Manáos e escs., "Maranguape"	7
Aracajú e escs., "Itapoan"	7

ANNUNCIOS

Drs. Cumplido de Sant'Anna e Oscar Francisco de Freitas
ADVOGADOS
Rua Primeiro de Março — 22, 1º
TEL. N. 4058
das 10 ás 12 e das 15 ás 17 horas
(B 26976)

PRAIA DE BOTAFOGO

No melhor ponto da Praia de Botafogo traspassa-se uma esplendida e confortavel casa mobilada ou com parte, a familia de tratamento. Informações pelo telephone Beira Mar 2430. (B 26798)

PREDIO

Vende-se, no centro, com dois pavimentos, em perfeito estado. Para tratar com Manoel José da Silva. Avenida Rio Branco n. 131, 1º andar, das 10 ás 5 horas da tarde. (B 27016)

HYPOTHECAS

Empresta-se até a quantia de 200 contos sobre predios no centro. Para tratar com Manoel José da Silva, Avenida Rio Branco n. 131, 1º andar, das 10 ás 5 horas da tarde. (B 27016)

CONSULTORIO MEDICO

Aluga-se um bom, já montado, por preço modico. Rua S. José n. 42. (B 26719)

PORTAS E JANELLAS

usadas, vendem-se baratas; tambem tem grades de ferro. Trata-se á rua do Cattete numero 279. (B 26889)

Bellissimos Bungalows

Alugam-se lindos bungalows acabados de construir, com jardim na frente e todo conforto moderno, tendo quatro e cinco dormitorios, alguns com garage e todas as demais dependencias. Para ver á rua Real Grandeza n. 99, das 10 ás 4 horas da tarde. Trata-se na "EQUITATIVA", (Secção Predial), á Avenida Rio Branco n. 125, das 11 ás 4 horas da tarde. (2217)

OLARIA — VIVENDA DE VERÃO — SITIO

Vende-se em Barão de Vassouras, distante um kilometro e meio, excellente casa de morada com installações sanitarias. Boa chacara. Oito e meio alqueires de terras. Olaria montada para fabricação de cem mil tijollos por mez (manual). Dezeseis pequenas casas. Cavallos de sella, criações de gallinhas, etc. Dirigir-se a seu proprietario Fernando Silveira Filho no mesmo local. (B 27012)

TERRAS

Vende-se uma boa gleba de terras, situadas na comarca de Caçapava (Estado de S. Paulo), distante da estação cerca de dez kilometros, com sessenta e quatro alqueires, parte em matta virgem e parte em capoeirão fechado. Preço de occasião. Para outras informações dirigir-se á José Militão de Paula, Amparo — Estado de S. Paulo — Linha Mogyana. (4170)

SOCIO

Precisa-se de um socio com capital approximado de 50:000$000, para a intensificação de uma industria lucrativa em franca prosperidade, já installada, com obras executadas e sob tratos, com material importado da Europa, e calculado a metro quadrado, e com grande acceitação nesta praça e na de S. Paulo, onde o socio proponente gosa de bom conceito e credito. Poder-se-á dar todas as demonstrações, resultados, detalhes, etc. — A quem convier queira dirigir-se por carta a A. G., nesta redacção. (B 26678)

CORRESPONDENTE

Precisa-se de um activo com bastante pratica para escriptorio de grande movimento. Correspondencia em portuguez, francez e italiano. Escrever de proprio punho para "Monte", no escriptorio desta redacção. (B 25969)

Bella mobilia

Vende-se luxuosa mobilia para casal, de jacarandá e páo rosa, com espelhos bisautés, á rua do Rezende n. 185, por 1:100$000, das 10 ás 12 horas. (B 26981)

Predio - Andarahy

Vende-se, ha pouco construido, estylo colonial, com grande terreno, dois quartos, duas salas e mais dependencias. Trata-se com Augusto, na rua Andradas n. 119, sem intermediarios. (B 26985)

Pensão Harding

22, Marquez de Abrantes; para familias e cavalheiros; quartos muito arejados, com optima pensão. (B 27174)

Para pianola

Linda collecção de rolos classicos e para dansa, vende-se baratissimo. — Cartas a L. O. U. (B 27180)

ADVOGADOS

Augmentam seus rendimentos desenvolvendo maior actividade, poupando comtudo energias, com o auxilio de autos usados adquiridos a preço modico e longo prazo, no Repto. Autos Usados dos Estº Mestre e Blatgé, rua do Passeio, 48|54. (4217)

LEILÃO

Bem montado CINEMA
28, RUA SANTO AMARO, 28
— CATTETE —

Importantissimo apparelho "Mallat", completo motor, dynamo, volumetros, polimetro, telas para receber projecção, caixas galvanizadas para films, quadros para distribuição de força.

MOVEIS e UTENSILIOS
300

Superiores e novas cadeiras de peroba, ligadas bilheteria com guichet, grandes espelhos, reposterios de seda, grupos de couro, sofás de jacarandá, para sala de espera.

Armações — Balcões — Grande quantidade de scenarios — Pias — Lavatorios — Mictorios esmaltados e muitos outros moveis e mais objectos para montagem de um completo cinema.

Será vendido em um só lote
LA PORTA — Leiloeiro

Escriptorio e armazem á rua S. José 17, Telph. C. 3063, devidamente autorizado pelo seu proprietario, venderá em leilão quarta-feira, 4 de maio de 1927, á 1 hora da tarde no proprio local á rua Santo Amaro 28, Cattete, tudo quanto acima se declara e mais o que estiver patente no acto do leilão — Signal 20 °|°.

NOTA: — Para melhores informações no escriptorio do annunciante. (B 26917)

CASA — COPACABANA

Precisa-se de uma casa de 4 ou 5 quartos, mais dependencias e garage. Com contrato. Informações pelo Telephone para B. M. 948. (B. 27155)

CASA COMMERCIAL

De representações, consignações e conta propria (cereaes e carne secca). Optimo negocio. Vende-se por motivo de doença do proprietario que segue para a Europa. Informações: Telephone Norte 3625, com OSCAR. (B 26930)

Urca — Praia Vermelha

Vendem-se á vista ou em prestações os melhores terrenos das ruas principaes, inclusive lotes á beira mar e lotes sobre a encosta do morro da Urca com soberbas vistas sobre a bahia e as montanhas. Peçam prospectos e detalhes. Ourives n. 51, 1º andar. Telephone Norte 3978. (B 26941)

CRINA ANIMAL

Compra-se qualquer quantidade. — Rua Frei Caneca n. 60, sobrado. (B 26936)

Emprestimos e descontos

Por promissorias, duplicatas, caução de titulos, antichrese e hypothecas, adeantando-se para estas quaesquer quantias; assegura-se facilidade e presteza. R. 1º de Março, 84, 1º andar. (B 26939)

CASA EM NICTHEROY

Vende-se ou aluga-se um magnifico predio de solida construcção, com duas salas, quatro quartos e demais dependencias, em centro de grande terreno. Poço de agua nascente. Arvores fructiferas. Rua Vereador Duque Estrada n. 120, Cubango. Trata-se á rua Tiradentes n. 190. — Nictheroy. (B 26924)

ALTO NEGOCIO

Botequim caldo de canna passa-se em magnifico ponto, centro da cidade, muito movimentado, podendo adaptar café. Aluguel barato, todos os impostos pagos. Trata-se á rua Theophilo Ottoni (1 loja), das 9 horas da manhã em deante. (B 27165)

CONSULTORIO

Aluga-se uma sala. — RUA URUGUAYANA numero 22, 1º andar. (B 26911)

Terrenos a prestações

Na Urca, em diversas ruas; em Ipanema, á rua 30; no Andarahy, á rua Gurupy, com 10 x 48, em frente ao n. 63; e no Meyer, com 10 x 40. Posse immediata. — Ourives n. 51, 1º andar. Telephone Norte 3978. (B 26940)

CENTRO COMMERCIAL TYPOGRAPHIA VENDE-SE

Conceituada e antiga typographia, muito bem montada e optimamente situada na zona do alto commercio, machinismos modernos, importação directa. Preço 100 contos, facilitando-se parte do pagamento. Mais esclarecimentos e tratar com o Leiloeiro LA PORTA, á rua S. José n. 17, loja. (B 26918)

ESCRIPTORIO

Aluga-se tres salas, á rua do Rosario numero 109, primeiro andar. (B 26909)

SOBRADO OU SALAS

Aluga-se todo ou salas separadas, no ponto mais central, proprios para consultorios ou escriptorios. — Ver e tratar na rua da Carioca n. 31. (B 26938)

PREDIO E TERRENO

Vende-se um predio de construcção moderna, com todas as dependencias para familia de tratamento e grande área de terreno, com um bello pomar em Engenho Novo. Tratar com o proprietario á rua Marechal Floriano numero 44, ourivesaria. Negocio urgente e não se entende com intermediarios. (B 26910)

PREDIO NO CENTRO Proximo a Central

Aluga-se por contrato bom predio de esquina com dois andares, para officina, fabrica ou deposito, dando já boa renda. Os commodos dos andares todos têm janella para a rua, podendo servir para casa de hospedes. Informa: Rua do Carmo n. 59, loja. (B 26945)

BELLAS SALAS

Alugam-se duas, com linda vista para o mar, proprias para consultorios, alta moda, instituto de belleza, etc. A' Praça Floriano n. 55, 8º andar — Trata-se no mesmo. (B 26963)

SALAS E QUARTOS

Alugam-se á Avenida Mem de Sá n. 34. Informações na loja. (B 26956)

Detective Particular

Encarrega-se de investigações; sigillo e seriedade. — Telephone Villa 1.002. — Argus. (B 26890)

Para escriptorios ou consultorios

Aluga-se esplendido sobrado á rua Sete de Setembro numero 186. (B 26774)

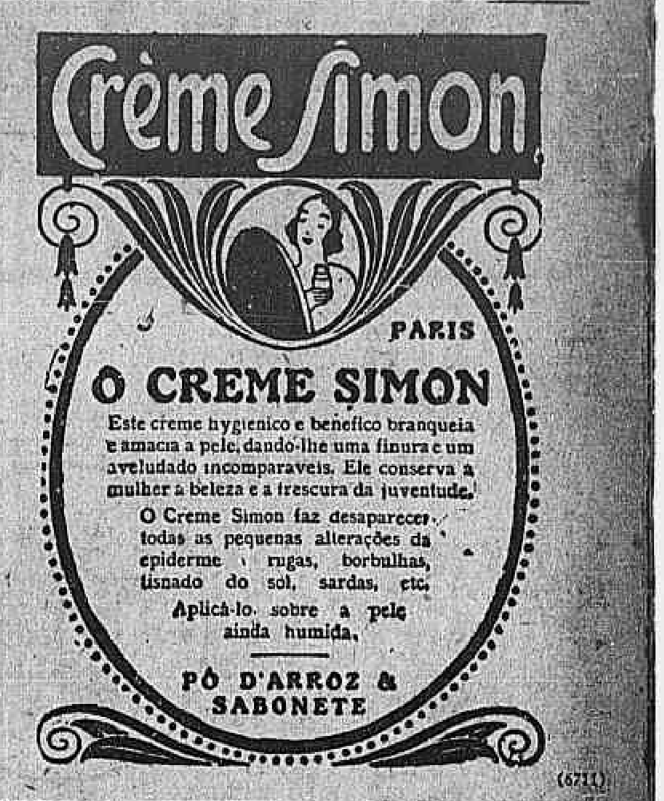
Crème Simon
PARIS
O CREME SIMON
Este creme hygienico e benefico branqueia e amacia a pelle, dando-lhe uma finura e um aveludado incomparaveis. Ele conserva á mulher a beleza e a frescura da juventude.
O Creme Simon faz desapparecer todas as pequenas alterações da epiderme: rugas, borbulhas, tisnado do sol, sardas, etc.
Aplica-lo sobre a pele ainda humida.
PÓ D'ARROZ & SABONETE
(6711)

ACTOS FUNEBRES

Dr. F. Julio Xavier Junior

Thereza Dias da Cruz Xavier, viuva do dr. Julio Xavier, Zelinda Julio Xavier, Maria Amalia Xavier, major de engenharia José Vicente de Araujo e Silva, senhora e filhos, José Dias Lana e senhora, dr. Dias da Cruz e familia, convidam seus amigos e parentes para a missa de setimo dia do seu esposo, filho, irmão, cunhado, tio e genro DR. F. JULIO XAVIER JUNIOR, que será celebrada no altar-mór da egreja de São Francisco de Paula, amanhã, sabbado, 30 do corrente, ás 9 horas da manhã. (B 26701)

Mathilde e Cynhyra

Miguel Machado, sua esposa d. Emilia Gondim Machado, filhos e genros, tios e avô, convidam os seus parentes e amigos para assistir á missa pelas almas de suas inesqueciveis filhas MATHILDE e CYNHYRA, que mandam celebrar amanhã, sabbado, 30 do corrente, ás 10 horas, na egreja do Carmo, e ás 9 1|2 horas, e antecipadamente agradecem. (B 27146)

Philomena Serpa Molinaro

João Molinaro, filhos e demais parentes, agradecem ás pessoas que os acompanharam no transe porque passaram com o fallecimento de sua sempre lembrada esposa, mãe e parente PHILOMENA SERPA MOLINARO, e os convidam a assistir á missa de setimo dia, para descanso eterno de sua alma, mandam celebrar amanhã, sabbado, 30 do corrente, ás 9 1|2 horas, no altar-mór da egreja do Bomfim, confessando-se antecipadamente gratos. (B 26905)

Urbano Abilio Salgueiro

Alda Barlastefano Salgueiro, Fideli Barlastefano, senhora e filhos, penhorados agradecem aos que muito confortaram no passamento do seu idolatrado esposo, genro e cunhado URBANO ABILIO SALGUEIRO, e de novo convidam para assistir á missa de setimo dia, que pelo repouso eterno farão celebrar hoje, sexta-feira, 29 do corrente, ás 9 horas, no altar-mór da egreja de São Francisco de Paula. (B 27152)

Domingos M. da Costa Carvalho

Sua esposa, filhos, nora e netos agradecem a todas as pessoas que o acompanharam á ultima morada e de novo as convidam a assistirem á missa de setimo dia, na matriz de Sant'Anna, em Pirahy, a 2 de maio, ás 9 horas. (B 27156)

BARÃO DO AMPARO

(JOAQUIM GOMES LEITE DE CARVALHO)

(6º ANNIVERSARIO)

A familia do BARÃO DO AMPARO convida seus parentes e amigos a assistirem á missa que, por sua alma, manda celebrar no altar-mór da egreja do Carmo, ás 9 1|2 horas, amanhã, sabbado, 30 do corrente, sexto anniversario de seu fallecimento, confessando-se antecipadamente muito penhorada. (B 26891)

Coronel José Benedicto Marcondes Romeiro

Antonio de Miranda Junior e seus filhos, noras e netos, convidam a seus parentes e amigos para assistirem á missa de setimo dia que mandam resar por alma de seu cunhado, padrinho e tio Cel. JOSÉ BENEDICTO MARCONDES ROMEIRO, na egreja da Candelaria, amanhã, sabbado, 30 do corrente, ás 9 1|2 horas, confessando-se eternamente agradecidos. (B 27168)

Adelaide de Andrade Morgado

(30º DIA)

Sua familia manda celebrar missa de trigesimo dia em intenção á sua alma, hoje, sexta-feira, 29 do corrente, ás 9 horas, na egreja N. S. Monte do Carmo, (rua Primeiro de Março); para este acto de religião convida seus parentes e amigos antecipando seus agradecimentos. (B 27101)

Maria Candida Cardoso

Luiz Cardoso Martins, filhos, noras, genros, netos e irmã convidam aos seus amigos e parentes para assistir á missa de trigesimo dia do passamento da sua inesquecivel esposa, mãe, sogra, avó e cunhada MARIA CANDIDA CARDOSO, que será celebrada amanhã, sabbado, 30 do corrente, ás 9 horas, na capella da Irmandade do Divino Espirito Santo e S. João Baptista do Maracanã, antecipando desde já os seus agradecimentos. (B 26925)

Augusto Alvim

Maria Alvim communica a seus parentes e amigos que pelo 1º anniversario do fallecimento de seu inolvidavel esposo AUGUSTO ALVIM, será feita uma prece na Cruzada Espiritualista, á rua Luiz de Camões n. 22, 1º andar, ás 20 1|2 horas, hoje, sexta-feira, 29 do corrente. (B 26772)

Manoel Soares de Andrade

Maria Pereira de Andrade, José Silveira de Andrade, Noemia Augusta de Andrade, José Cardoso de Andrade e José Dutra de Andrade communicam o fallecimento de seu saudoso esposo, irmão, cunhado e tio MANOEL SOARES DE ANDRADE, saindo seus restos mortaes hoje, sexta-feira, 29 do corrente, ás 4 horas da tarde, da rua da Gloria n. 92, sobrado, para o cemiterio de S. João Baptista. Não ha convites por carta. (B 26982)

Pedro Augusto dos Reis e Souza

(ACTOR)

O corpo scenico da S. Dramatica P. Filhos de Talma, convidam a familia e os amigos, collegas e admiradores do finado actor PEDRO AUGUSTO DOS REIS E SOUZA, para a missa de setimo dia que mandam celebrar amanhã, sabbado, 30 do corrente, na egreja do Sacramento, ás 9 1|2 horas, desde já confessando-se summamente gratos. (B 27179)

FLORICULTURA BARBACENA

Corôas e Palmas de flôres naturaes por preços modicos. Assembléa, 113. T. 1837. C. (17054)

Corôas de Biscuit

COMPREM SO' "BISCUIT"

São as mais distinctas, mais duraveis as preferidas pelas pessoas de bom gosto. Para todos os preços. Unica fabrica. Phone C. 893. ALVES FREIXO & COMP. Passeio, 62. (17118)

QUEREM GANHAR NO BICHO?

Depois de longos e pacientes estudos, descobri uma fórmula infallivel para ganhar no bicho. Ensino-a mediante vale postal ou carta registrada, devolverei o dinheiro a quem provar o contrario do que affirmo. M. Moreno — Caixa Postal 2806 — São Paulo. (4167)

ADVOGADO ESPECIALISADO no estudo de titulos de propriedade

Antiga e poderosa empresa predial precisa dos serviços de um advogado especialisado com vasta experiencia. Dirigir-se indicando referencias com pratica anterior e ordenado pretendido á PREDIAL, nesta redacção. (B 26969)

GRANDE PREDIO E TERRENO EM BOTAFOGO

Vende-se um de esquina, com grande área de terreno, proprio para CINEMATOGRAPHO, GARAGE ou FABRICA. Facilita-se o pagamento. Trata-se directamente com o proprietario: Sul 380. (B 26864)

Cinematographo em Botafogo, em esquina de rua

Vende-se um precisando terminar as obras de construcção ou arrenda-se com esta obrigação. Tratar directamente com o proprietario: Sul 380. (B 26865)

---

(84) FOLHETIM DO "CORREIO DA MANHÃ"

W. REYNOLDS

AS TRAGEDIAS DE LONDRES

Expressamente traduzido para o "Correio da Manhã"

procedia com tanta ligeireza como imprudencia.

Bem depressa, porém, saiu de seu erro.

Ricardo disse-lhe:

— Quer ter a bondade de me acompanhar? Se o fizer prestar-me-á um serviço, ajudando-me a empregar esse dinheiro.

— Com muito gosto! respondeu Dyon. Vae muito longe?

— Não muito.

E quando ambos se sentaram na carruagem, mandou ao cocheiro que os conduzisse á prisão por dividas, mas que parasse a certa distancia da porta.

Depois, accrescentou:

— Agora, sr. Dyon, quer ter a bondade de se apresentar nos escriptorios da cadeia, e perguntar a quanto monta a divida pela qual está preso o conde Alteroni?

O sr. Dyon cumpriu as instrucções recebidas e dez minutos depois voltou com a nota das despesas.

— O conde Alteroni, disse o notario, está preso por uma divida de mil oitocentas e vinte e uma libras.

— Ha mais alguma coisa a pagar, além disso?

— Um accrescimo á tôa.

— Bem. Desejo, então, que se arranje tudo de maneira que o conde Alteroni possa sair da cadeia sem ter nada mais que pagar. Aqui está o dinheiro. Pague o que se dever.

O notario ainda observou:

— Mas, querido sr. Markham, o senhor pensou bem sobre o que vae fazer?

— Sim, senhor, pensei bem. Affirmo-lhe.

— Duas mil libras são uma quantia respeitavel!

— Pensei todas as consequencias do que faço.

— Pelo menos, recebeu sufficientes garantias...

— Nem um simples pedaço de papel!

— Deverei falar com esse cavalheiro então, e obter delle um recibo?

Ricardo interrompeu:

— Evite de fazer semelhante coisa. Ao contrario. Tenha o maior cuidado em não deixar transluzir de fórma alguma o nome da pessôa que auxiliou o conde. Tão pouco é necessario dar a conhecer seu nome. E' preciso que o facto fique secreto. E' quanto eu lhe peço que faça.

— Visto que o senhor está resolvido a isso, respondeu Dyon, seguirei as suas instrucções, mas, desculpe, se uma vez mais lhe peço...

— Querido amigo, nada mais ha que fazer, senão me attender ao que lhe peço, e agradecer-lhe-ei que termine quanto antes o assumpto.

O notario voltou á cadeia, e Ricardo, a quem elle considerava já então, não um extravagante ou imprudente, mas um louco ou um nescio, recostou-se no fundo da carruagem e entregou-se ás suas reflexões.

Entretanto, estava de olhos fitos no caminho que levava ao edificio da cadeia, pois estava ancioso por ver apparecer o notario de regresso da incumbencia.

Ao cabo de dez minutos, chamaram-lhe a attenção duas damas que lhe passavam perto da carruagem, dirigindo-se para a porta da cadeia.

Ricardo desceu.

Não se havia enganado! Era ella! O ser a quem amava com uma especie de culto!

Isabel ia ao lado da condessa, e ambas se encaminharam para ver o conde.

Ricardo não pôde ver-lhes o rosto, mas adivinhou que, com certeza, se deveriam achar alegres, á idéa de ver o ser querido, e para reconhecer Isabel não necessitava ver-lhe a face.

Pensou, então, para comsigo:

— Mal sabem da felicidade que as espera!

Um quarto de hora depois de haverem entrado no edificio as duas damas, Dyson voltou a reunir-se ao seu cliente.

Este perguntou:

— Está tudo arranjado?

— Tudo.

— E quando sairá o conde da cadeia?

— Quasi immediatamente, respondeu Dyson, tornando a subir para a carruagem.

Ricardo Markham ordenou ao cocheiro que se dirigisse de novo á cidade.

……

Nesse instante, a condessa e Isabel reuniam-se ao nobre desterrado.

Ao mesmo tempo que subiam a escada de pedra que conduzia ao commodo occupado por aquelle, perguntavam a si proprio quando acabaria o supplicio.

Sentado junto a uma mesa coberta de livros e papeis, o conde estava occupado em pôl-os em ordem, quando entraram a vêl-o a esposa e a filha.

O nobre prisioneiro recebeu-as com o maior carinho e esforçou-se em mostrar um ar alegre.

Depois dos cumprimentos, o conde perguntou:

— Ha cartas?

— Esta manhã não veiu nenhuma, respondeu a condessa. E agora diga-me, querido amigo, pensou já nos meios a empregar para sair daqui?

— Não, disse o conde. Espero os acontecimentos. Se Armstrong fosse vivo, não teria hesitado em lhe pedir um emprestimo, mas não me dirigirei a ninguem mais.

Nesse momento bateram á porta do quarto, e momentos depois entraram os dois inseparaveis, o capitão Dapper e sir Cherry Bunce.

O galante hussard exclamou:

— Querido conde! E' possivel que o senhor aqui esteja? Assim me matem se eu acreditaria, não vendo!

— Pois é verdade! Você bem está vendo Smilax! disse Cherry.

— Mas, por que quantia está o senhor aqui? tornou o capitão.

— Uma bagatela! Mas, como fui roubado, vim parar aqui.

O capitão, com visivel embaraço, continuou:

— Pois bem! Já que estamos todos aqui reunidos, podemos falar abertamente, pois que Cherry para o caso não é ninguem. Eu pensava que podia haver um arranjo satisfatorio para todo mundo. E' preciso malhar o ferro, emquanto elle está quente. Eu, conde, como o senhor sabe, professei sempre grande estima á sua familia, e em particular á sua filha. Se ella quizesse acceitar a minha mão, e meu coração, que me matem, se este assumpto não se liquidaria em vinte e quatro horas!

O conde interrompeu:

— Capitão Dapper! Nem uma palavra mais! Acredito que o senhor não quiz insultar minha filha, nem a mim, mas...

— Querido conde!

— Basta cavalheiro, basta! exclamou o nobre italiano.

Seguiu-se um momento de silencio que foi interrompido pela entrada de um dos chefes dos carcereiros.

O homem falou:

— Tenho o prazer de communicar que Vossa Honra se acha em liberdade.

O conde exclamou:

— Como?! E' impossivel! Como é isso?

A condessa e Isabel olharam, com penosa anciedade, o carcereiro.

Este accrescentou:

— Saiba Vossa Honra que um desconhecido enviou o seu notario e este satisfez a divida, todas as despesas e até as nossas pequenas propinas.

O conde não pôde deixar de exclamar:

— Está zombando ou está equivocado? Só o enviado de meu paiz, que conhece meus amigos, podia ser capaz de acção tão generosa executada tão delicadamente! Mas, agora, não está em Londres e ignora a minha situação. Quem, pois, pôde pagar as minhas dividas?

Um nome tremeu nos labios de Isabel, mas não se atreveu a pronuncial-o, ainda que o coração lhe dissesse que não se equivocava, e que Markham era o amigo a quem seu pae devia a liberdade.

Então, começou já, para Ricardo, a recompensa de sua boa acção, pois o amor que por elle sentia a encantadora joven trocou-se em um verdadeiro culto.

O chefe dos carcereiros disse:

— Não sabemos quem pagou, porque não era de nossa incumbencia informarmo-nos disso. Tudo quanto posso dizer a Vossa Honra é que a divida e as despesas estão satisfeitas e que Vossa Honra pôde sair quando quizer.

O conde, ao cabo de um momento de silencio, exclamou:

— Dapper! Foi o senhor... e entretanto!...

— Não! Me matem! Não intervim em nada! Mas agora desejaria tel-o feito!

Não trataremos de descrever a alegria da familia.

O conde perdeu-se em conjecturas sem poder determinar a qual de seus amigos devia a liberdade.

A verdade só foi adivinhada por Isabel.

II

A BRUXA

Markham não era homem capaz de permanecer de braços cruzados, quando seus rendimentos se achavam consideravelmente reduzidos.

Sentia affeição pela literatura, e resolveu tirar partido de suas disposições para ella.

Seus rendimentos tinham-se tornado insufficientes para sustentar a casa e, entretanto, não conhecia economia alguma para fazer.

Por nada do mundo queria que Monroe e Helena saissem de sua casa e voltassem a começar sua luta contra a adversidade.

Nada tão pouco faria que ella se separasse de Whittingham.

Mariana era a unica creada que tinha conservado e não podia prescindir della.

Holford era o unico de quem se poderia desembaraçar.

Mas, antes de fazer isso, mandou chamar Wittingham á bibliotheca, para se entender com elle.

Quando Markham manifestou ao ancião intendente a alteração soffrida na sua fortuna e as suas idéas para o futuro, o fiel servidor meneou a cabeça e disse:

— Comprehendo, sr. Ricardo, e agora me lembro de que um dos nossos visinhos procura um moço da especie de Holford, e este póde lá ir apresentar-se.

— Bem! Mas, diga-lhe que póde continuar aqui até se empregar.

Ambos, de accordo com respeito a tal ponto, combinaram em seguida fazer outras economias na casa.

Afortunadamente para semelhantes projectos, Holford obteve a collocação de que o intendente havia falado, e não tardou muitos dias em ir desempenhar.

Apezar da solicitude com que Markham tratava de occultar sua nova situação a Monroe e a Helena, a clarividencia desta depressa a fez entrever a verdade, e pensou immediatamente nos meios de tirar partido de seus conhecimentos.

A moça não disse a seu pae que suspeitava de que elles fossem uma carga para Markham, mas aproveitou a primeira occasião para dar a entender a Ricardo que lhe tratar de utilizar seu tempo, afim de augmentar os recursos geraes da casa.

O moço ficou surprehendido da delicadeza com que Helena lhe deu a comprehender que não ignorava as perdas que elle havia soffrido e os seus escassos recursos actuaes, mas affirmou á moça que a sua fortuna estava em perfeita relação com as despezas da casa.

Helena pareceu ficar convencida. Não obstante, porém, resolveu não perder tempo e tratar de procurar uma occupação lucrativa.

Mas, aonde iria procural-a?

Ella sabia o miseravel preço a que é pago o trabalho das mu-

(Continúa)

Secção Automobilistica

CADILLAC

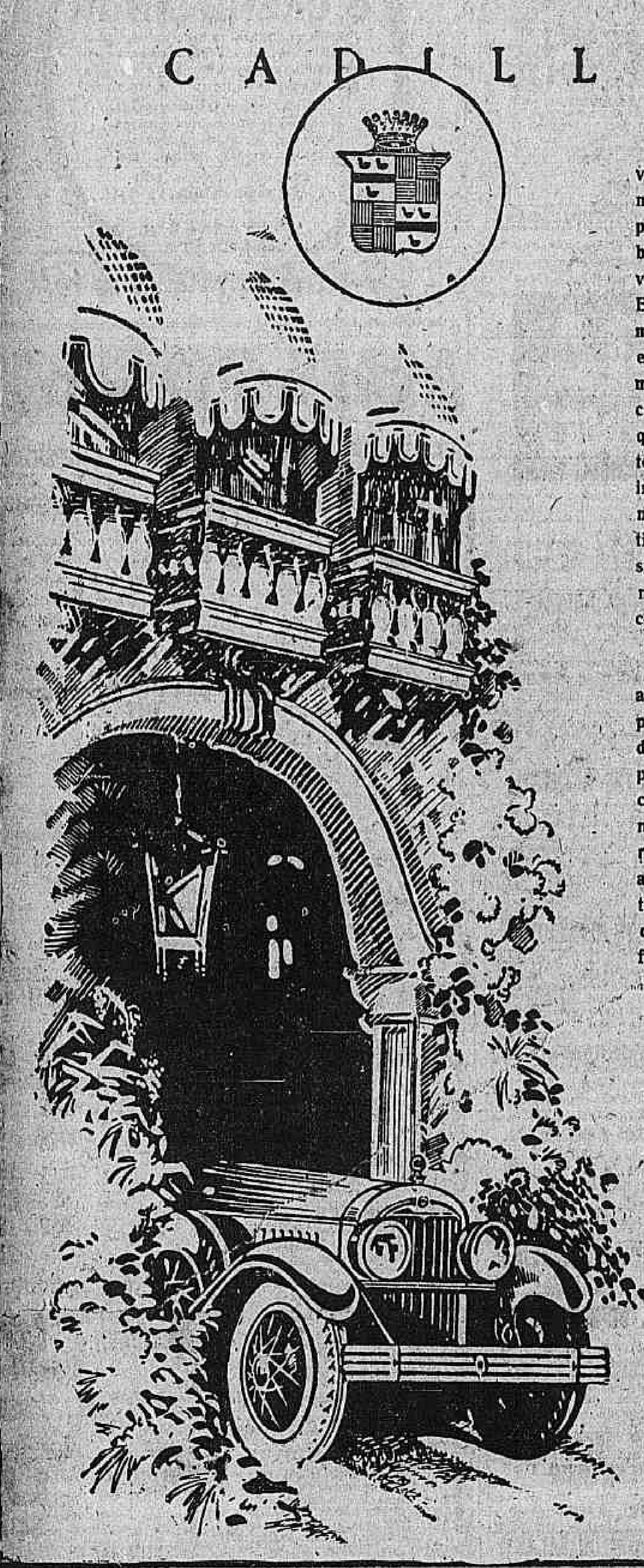

Falando-se em automoveis de alto luxo, implicitamente se fala em Cadillac, porque Cadillac é um symbolo na classe dos automoveis da mais fina categoria. E ao lançar este anno a mais extensa série de typos e estylos de carrosserias, mais uma vez Cadillac veiu consolidar a justa fama de que goza no mundo automobilistico, apresentando inegualaveis criações do mais apurado senso esthetico quer na excellencia do seu acabamento como na magnificencia de suas côres.

Cadillac é o mentor do alto automobilismo e a sua primazia se vem de longa data mantendo, não apenas por alguns dos seus caracteristicos, mas porque nos mais minuciosos particulares Cadillac mantem a mais alta superioridade, apresentando um conjunto, sob todos os pontos de vista, perfeito.

GENERAL MOTORS
OF BRAZIL, S. A.
— São Paulo —

Agentes Autorisados na Capital:
Soc. An. Brasileira Estabelecimentos
MESTRE e BLATGE
Rua do Passeio, 48|54
Posto de Serviço: Rua Senador Vergueiro, 170|174.

Agentes autorizados nas Principaes Cidades do Paiz.

AUTO ESSEX

Vende-se de particular, licenciado, ultimo typo; está novo, tendo jogo de capa, para-choques, etc. Ver e tratar na rua Marquez de Olinda n. 58. — Botafogo. (B 26901)

INSPECTORIA DE VEHICULOS

Estão chamados a comparecer dentro de 48 horas para responderem por infracções que lhes são attribuidas, os conductores ou proprietarios dos autos abaixo mencionados.

Infracções do dia 22:

Por estacionar em logar não permittido — Autos numeros: 2 557 — 8983 — 10.944.

Por desobediencia ao signal — Autos numeros: 5 — 214 — 216 427 — 553 — 798 — 1684 — 1736 1885 — 1903 — 2477 — 3181 — 3184 — 3228 — 4170 — 4602 — 6808 — 7606 — 8059 — 8481 — 8802 — 9562 — 9943 — 10.292 — 10.476 — 10.696 — 12.081 — 12.837 — 12.478.

Por entregar a direcção a outro — Auto n. 184.

Por contra a mão — Autos numeros: 211 — 505 — 2780 — 2371 — 4523 — 6453 — 7075 — 10.114 — 11.603.

Por estacionar junto ao poste de parada — Auto n. 1954.

Por meio fio e bonde — Autos numeros: 703 — 733 — 1954 2375.

Por fazer uso dos pharóes — Auto n. 1137.

Por não diminuir a marcha no cruzamento — Autos numeros: 1541 — 1872 — 2341 — 2475 — 4480 — 8089 — 10.278 — 11.858 11.941.

Por estar desuniformizado — Auto numero 12.478.

Por excesso de velocidade — Autos numeros: 3466 — 7098 — 7417 — 7552 — 12.127.

Por transitar fóra da hora regulamentar — Auto n. 11.143.

Por interromper o transito — Auto n. 11.745.

EXAME DE MOTORISTA

Chamada para hoje ás 12 1|2 horas — Alberto Peixoto Amorim, Gaspar Sampaio Vieira Sobrinho, Belmiro Vieira, Raphael de Paula, Antonio Belham, José Ribeiro Ferreira, Francisco Guilherme, Pedro da Alcantara Nunes, Francisco Augusto dos Santos Torres e Manoel de Oliveira Simões.

Turma supplementar — Manoel dos Santos, José Guilherme Pereira, João de Souza Bandeira de Mello Filho, Joaquim Rodrigues Clemente, Paul Cognet, Severiano Ramos de Carvalho, Miguel Crespo, Antonio Maciel ria de Aguiar, Nicacio José Soares e Antonio Corrêa Gomes.

"CHAUFFEURS"

Convida-se a comparecerem á rua Visconde do Rio Branco, 21, afim de adquirirem automoveis "Studebaker" novos, com diminuta entrada e longo prazo. Temos tambem automoveis usados Studebaker, Buick, Dodge, Nask, Oldsmobile, que entregamos com diminuta entrada (4203)

Aos Srs. Proprietarios de Automoveis

A Escola para "Chauffeurs", á Avenida Salvador de Sá n. 193. Telephone Villa 5309, mantem curso para AMADORES e PROFISSIONAES, tratando com brevidade de todos os documentos para exame, vistoria de carros, mediante pequena contribuição. Carros de todas as marcas para "Ensino de direcção". (B 26125)

União B. dos Chauffeurs do Rio de Janeiro

Em sua séde, á rua Evaristo da Veiga, 130, sobrado, será realizada hoje uma reunião do conselho deliberativo, ás 8 horas da noite, para tratar da reforma dos estatutos.

VELAS PARA AUTOMOVEIS E MOTORES DE EXPLOSÃO

(LEGITIMAS ALLEMÃES)
A VENDA EM TODAS AS PRINCIPAES CASAS DE ACCESSORIOS PARA AUTOMOVEIS
STEINBERG & CIA
RIO DE JANEIRO
AVENIDA RIO BRANCO 31-33
CAIXA POSTAL 1281
(2340)

O total mundial de automoveis era, em 1926, de 27.527.238

No dia 1º de janeiro deste anno, o accrescimo de automoveis sobre o total em mesma data de 1925, foi de 3.074.972.

O total, era de 27.527.278. Trata-se, sem duvida, de uma cifra significativa. Evidencia a enorme actividade desenvolvida no mundo dos automoveis; 27 milhões de automoveis já é um total respeitavel.

Considerando a quantidade de trabalho necessaria e o volume de materia prima, é forçoso reconhecer o papel importante que a industria automobilistica representa.

Se esse total é fantastico, não o é menos o facto de possuirem os Estados Unidos cerca de 22 milhões desse total, deixando apenas uns 5 milhões e meio para mais de cem outros paizes.

Na estatistica mundial, depois dos Estados Unidos, vem a Inglaterra com 984.368 carros, seguindo-se a França com 901.000; o Canadá com 820.222; a Australia com 361.602; a Allemanha com 318.800; a Argentina com 222.610; a Italia com 150 mil; Belgica com 130.000; Nova Zelandia com 123.234; Brasil com 110.741; India com 100.000; Suecia com 99.200; Hespanha com 85.000; União Sul-Africana com 81.000; Paizes Baixos com 65.000; Irlanda com 64,003; Dinamarca com 63.170; Suissa com 51.560; Cuba com 45.546 Mexico com 45.134; Uruguay com 28.310; Chile com 18.000. Portugal com 15.550; Porto Rico com 14.686; Venezuela com 10.000; Marrocos e Nicaragua 500. Seguem-se depois outros paizes com menos automoveis, fechando a lista a Abyssinia com 110 carros apenas.

VENDEM-SE dois caminhões Fords, quasi novos, por quatro contos de réis. Ver e tratar á rua Menna Barreto n. 151. (B 26758) Aut.

Hudson - Sport

Pessoa que se retira desta capital vende em boas condições, com seis mezes de uso, seguro e licenciado. — Para ver e tratar com J. Couto. — Telephone Norte 619. (B 27092)

Automoveis

HUDSON D. P. 7 logares ultimo modelo.
Hudson, coche 4 portas quasi novo.
Essex coche ultimo modelo.
Essex D. P. typo balão.
Cadillac Limousine, 7 logares.
Ford D. P. ultimo modelo.
Dodge D. P. penultimo modelo.
Hupmobile coche ultimo modelo, quasi novo.
Diversos chassis para caminhões.
Vendemos a prestações, pequena entrada, longo prazo. T. L. WRIGHT & CIA. LTDA. — RUA EVARISTO DA VEIGA, 142.
(4202)

TAXIMETRO allemão. Vende-se um, redondo, quasi novo, barato. Rua Affonso Penna n. 139-A. (B 26863) Aut.

A Exposição de Colonia

Realizar-se-á no correr do proximo mez, no Pavilhão de Colonia, a annunciada exposição internacional de automoveis.

A exposição de Colonia está destinada a attrair grande numero de visitantes, pois, apezar da situação da cidade ser excellente, a ella concorrerão quasi todas as fabricas européas e americanas relacionadas na industria automobilistica.

O pavilhão da exposição, situado em Deutz, na margem direita do Rheno, quasi em frente á Cathedral de Colonia, está ligado ás vias ferreas que se entroncam naquella cidade.

As diversas secções da exposição estão assim repartidas:

1ª — "Secção scientifica" (historia).

2º — "Auto-caminhões" — Caminhões abertos e fechados, de uma ou mais toneladas, caminhões abertos e fechados, de uma ou mais toneladas, caminhões com installação especial, motores electricos ou a essencia. Caminhões especiaes para transporte de moveis, motocycles com "side-cars" para o transporte de mercadorias, etc.

3º — "Vehiculos para trafego" — Omnibus fechados e abertos, caminhões para transporte de correios, para vias-ferreas, etc.

4º — "Caminhões para serviços communs".

5º — "Caminhões servindo a agricultura" — Tractores (demonstrações praticas dos diversos modelos com as outras machinas para agricultura.

6º — "Industrias annexas" — "Carrosseries", fabricação de ferramentas, accumuladores, essencias, caoutchouc, objectos de vidro, objectos para pintura. Accessorios mecanicos, illuminação, equipamento, ferramentas, instrumentos de medida.

7º — "Trabalhos e productos annexos" — Construcções de estradas para automoveis; regulamentos de circulação, construcção de garages e ateliers de reparação, jornaes e revistas.

8º — "Congressos e assembléas".

A duração da exposição está fixada para 20 a 29 de maio. Além da industria allemã, serão ainda representadas as da França, Belgica, Italia, Hespanha, Austria, Tcheco-Slovaquia, Inglaterra e Estados Unidos.

Tres mezes de viagem á Allemanha
POR RS. 2:500$000

O PRIMEIRO grupo de turistas que aproveitam desta magnifica e economica excursão de descanço e recreio á Floresta Negra parte em 8 de Maio de Santos e 9 do Rio, pelo vapor allemão "Sierra Ventana". Contam-se entre os excursionistas inscriptos pessoas de alta distincção como se póde verificar pela lista dos mesmos á disposição dos interessados.

Ultimas inscripções para a primeira viagem serão acceitas até 2 de Maio. Aproveitem esta opportunidade que lhes offerece a

BRAZILIAN TOURING COMPANY, RIO DE JANEIRO
PRAÇA MAUA', 67 Telephone: Norte 2528 End. telegr.: *Braziltours*.

Armações
PHILIPS
para illuminação externa são efficientes e duraveis

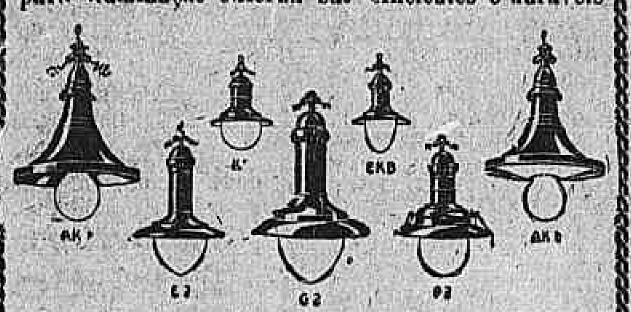

A' venda em todas as casas especialistas no ramo
(2394)

COFRES DE AÇO A 15$000

O BANCO COMMERCIAL DO RIO DE JANEIRO

á rua 1º de Março nº 81, acaba tambem de instituir os pequenos cofres de economia particular.

As quantias depositadas nestes cofres, cuja chave fica em poder do Banco, quando retiradas, são creditadas em c|c Limitada, ao juro de 5 % ao anno.

Não se demore em adquirir um destes cofres.

(6375)

PREDIOS

OPTIMAS VIVENDAS — RUAS: —
AQUEDUCTO PAYSANDU'
COPACABANA GARIBALDI
S. BORJA
HADDOCK LOBO CAMPOS SALLES
VOLUNTARIOS DA PATRIA
VENDEM COSTA BRAGA & CIA.
BANQUEIROS - 72 R. S. Pedro
(B 27148)

SALÃO MME. VIEIRA

Cabeleireiro para senhora e creança; 2$000, fóra 5$000. Rua do Rezende n. 48, sobrado. Tel. Central 2176. (B 26808)

SALA MOBILADA

Aluga-se para um casal, com pensão, á rua Itapirú n. 194, a 5 minutos do centro; logar muito arejado. (B 26975)

Córtes de Casemira

Compram-se na rua Sete de Setembro n. 194, sobrado, com o sr. Antonio. (B 26967)

Piano Bechstein

Vende-se um completamente perfeito e sem uso, preço baratissimo. Avenida Gomes Freire n. 108, terreo. (B 26961)

COPACABANA

Aluga-se por um anno uma casa, parte mobilada e com telephone Ipanema 1196. (B 27108)

Animaes para carroça

Vendem-se quatro bons muares, na rua FARANI numero 75. (B 27107)

IPANEMA — LEBLON

Compra-se á vista um terreno num desses bairros; caixa postal 2556. (B 27088)

PREDIOS

Vende-se o da rua Barroso n. 60 (Copacabana) em centro de terreno medindo de frente 20 metros sobre 33 de fundos, por 125 contos e compra-se um no centro commercial por 300 contos. Trata-se com o Corretor Moniz, á rua General Camara n. 26, loja. (B. 27083)

Casa em Copacabana

Aluga-se mobilado o excellente predio á rua Raymundo Corrêa n. 20, (perto do posto 4), com tres salas, cinco quartos, etc. Tratar pelo telephone Ipanema numero 1831. (B 27021)

GRANDE TERRENO

Vende-se com 20 mil metros quadrados. Rua Paraná n. 203, Encantado. Trata-se á Praça da Republica n. 195. (B 27022)

DEPOSITOS PARA LIXO

Typo hygienico, moderno, approvado pela Saude Publica, com pedal para manejo automatico. — Vende-se na "FUNDIÇÃO S. PEDRO" — Rua Marechal Floriano ns. 197|203. (B 27008)

QUARTOS

Alugam-se commodos a rapazes solteiros, no predio n. 134 a 138, da rua Camerino, proximo á rua Marechal Floriano. Predio moderno e acabado de construir. Para ver e tratar no mesmo. (B 2680)

CENTRO

Aluga-se optimo predio á rua Maranguape numero 21; acha-se aberto; trata-se no Banco de Credito Mercantil, á rua da Quitanda numeros 71 e 75. (B 26738)

CASA — VENDE-SE

73, Visconde Figueiredo. Occasião. Trata-se: Avenida Rio Branco numero 177, primeiro andar. (B 2685)

CHAPE'OS DE SENHORA

Reformam-se para inverno, ultimos modelos. Preços razoaveis. — RUA DOS INVALIDOS numero 19. (B 26694)

PALACETE — BOTAFOGO

Vende-se um rico palacete recemconstruido, ainda não habitado, em centro de terreno com garage, casa empregados, etc. Trata-se com Carlos Rodrigues. — São Pedro, 14. (B 26834)

PRIMEIRO ANDAR

Aluga-se o 1º andar proprio para consultorios, escriptorios ou atelier, no Largo de S. Francisco de Paula numero 6. — Trata-se na loja. (B 27118)

CAFE' E CONFEITARIA EM PETROPOLIS

Vende-se o "..." e Confeitaria Bragança", ou acceita-se um socio, por motivo do seu proprietario não poder estar á testa do negocio. Ponto magnifico, ao lado do sumptuoso edificio em construcção, do Banco de Petropolis. (B 26951)

PRAIA DE BOTAFOGO

No melhor ponto da Praia de Botafogo traspassa-se uma esplendida e confortavel casa mobilada ou com parte, á familia de tratamento. Informações pelo telephone Beira Mar 2430. (B 26798)

MAGNESIA DIVINA

Fortalece, limpa e restaura o estomago
Efficaz contra: acidez, indigestão e dyspepsia.
Em pó e comprimidos
(2264)

VENDE-SE

Um bom terreno murado, proximo á Avenida Rio Comprido, tendo 18m,50 de testada; informações á Avenida Rio Branco n. 90, sobrado, com o sr. Affonso. (B 26745)

Piano —Compra-se

Embora precisando reparos; paga-se bem. Telephone Central 4307. (B 26734)

Terrenos quasi de graça A' vista ou a prazo

Vendem-se bellos lotes á rua Professor Gabizo, entre Mariz e Barros e Haddock Lobo, na Avenida Trapicheiro, entre Professor Gabizo e rua São Francisco Xavier, promptos a edificar. Trata-se á rua Mariz e Barros, 457, (Fabrica). Pagamento á vista ou a prazo. (B 26716)

Piano-Pianola "Erhard"

Vende-se uma inteiramente nova por preço de occasião. Ver e tratar com Guilherme Dias, no PARC ROYAL — 2º andar. (B 26763)

TERRENOS — MEYER

Rua Dias da Cruz — Vendas em prestações de 50$ a 100$000 mensaes. Trata-se: Rua Marechal Floriano, 112, das 13 ás 17 horas. Os terrenos ficam em frente ao n. 530. Aos domingos ha das 9 ás 11 horas, no local, quem mostre os lotes. (B 26749)

Pacas e Capivaras

No Jardim Zoologico compram-se capivaras e pacas, em qualquer porção. (B 26747)

TIJUCA

Aluga-se o bom predio da rua Medeiros Passaros n. 57, proximo á Muda da Tijuca, com todas as accommodações para familia de tratamento, situado no centro de terreno todo ajardinado e com grande abundancia de agua. Póde ser visto a qualquer hora do dia. Tratar: Eusebio Telles, á Avenida Rio Branco, 46. Phone N. 4275. (B 26800)

PENSÃO MILTON

Alugam-se quartos para familias e cavalheiros. A' rua Marquez de Abrantes n. 26. — Botafogo. (B 26819)

SALAS

Alugam-se duas boas salas no 2º andar do predio á rua do Ouvidor numero 68, a preços moderados. Trata-se no 1º andar do mesmo predio, na Cia. Alliança da Bahia. (B 26821)

Terrenos em Laranjeiras

Esplendidos lotes com linda vista para o mar; planta e informações na Casa Bancaria Lafayette Bastos & Cia., á rua Buenos Aires n. 46. — Norte 1587. (B 26788)

FAZENDA DE CRIAR

Vende-se uma com 300 alqueires geometricos de superiores terras e boas aguadas formadas de capim gordura, distando apenas 5 kilometros em estrada de automovel da cidade de Barra Mansa. Ver e tratar com o sr. Joaquim Paiva Delgado, na mesma cidade. Telephone numero 26. (B 26659)

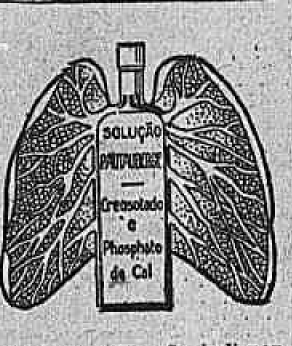
SOLUÇÃO PAUTAUBERGE
Creosotado e Phosphato de Cal

Dois remedios são indispensaveis a todos aquelles que teem os pulmões frageis: a SOLUÇÃO PAUTAUBERGE reune-os, o Creosoto, antiseptico, e o Phosphato de Cal, reconstituinte.
L. Pautauberge, 10, rue de Constantinople -- Paris.
App. D. N. S. P. n. 286, em 25-4-87 (17595)

BOA OPPORTUNIDADE

A Companhia Industrial e Territorial do Brasil admitte vendedores por contrato, pagando ordenado mensal e commissão. — Os candidatos deverão ser rapazes activos e bem relacionados, apresentando referencias de firmas commerciaes conhecidas. — Magnifica opportunidade para o futuro. Tratar, das 10 ás 12 e das 14 ás 17 horas, nos escriptorios da Companhia, á rua de S. Pedro n. 14, 2º andar. (B 26721)

NEUTRO-DYNE 5 VALVULAS

Vende-se um completo com baterias e alto falante marca "Manhatan", em perfeito estado. Ver e tratar á rua Paula Brito n. 103, das 17 1|2 em deante. (B 26670)

PENSÃO

Traspassa-se uma bem localizada, no Leme; 10 quartos bem mobilados e occupados por distinctos hospedes. Aluguel modico. Negocio urgente, devido a proprietaria não poder mais dirigir o mesmo. Resposta para J. M. J. nesta redacção. (B 26761)

O SACCO "ECLIPSE" para agua quente é Usado nos hospitaes
(2732)

PREDIOS NOVOS
Excellente emprego de capital

Vende-se em Todos os Santos, á rua Honorio, esquina de Silva Mourão, acabados de construir: um armazem moderno obedecendo a todas as exigencias de hygiene e um pequeno "bungalow" independente. Construcção de primeira ordem. Preço modico, facilitando-se o pagamento. Tratar: Avenida Rio Branco, 48, com o caixa. (B 26753)

PIANOS NOVOS

Vendas á vista e prestações, pianos para aluguel, musicas, instrumentos de corda, vendas a varejo e grosso, vitrolas e discos, preços reduzidos. — CASA OLIVEIRA — RUA DA CARIOCA n. 48. (B 26160)

FORD 1:800$000

Vende-se 1 quasi novo, modelo 1925, acceita-se menor offerta. Ver: R. Haddock Lobo, 62. Tratar: Tel. 2659 Villa. (B 26859)

PREDIO RUA 7 SETEMBRO 209

Aluga-se este predio novo com seis pavimentos ao todo ou separadamente para qualquer negocio, para grande companhia ou empresa, com um grande armazem, escadaria de marmore, servido por elevador "Otis". Trata-se no proprio local das 2 ás 6 horas. (B 27151)

HYPOTHECAS

Empresta-se de 10 a 200 contos sobre predios em qualquer bairro a juros minimos; adeanta-se qualquer quantia. Rua Uruguayana n. 96, 3º andar. — (Edificio Almeida Rabello). (B 27161)

PIANO BLUTHNER

Vende-se um grande modelo, cordas cruzadas, cepo de metal, peça primorosa e nova, motivo viagem. Rua Duque de Caxias n. 21, Villa Isabel. (B 26903)

CHARUTARIA

Vende-se optimo ponto no centro da cidade. Trata-se á rua Uruguayana n. 115, com o sr. Rosemberg, das 3 ás 7 horas. (B 26898)

PEÇAM
"SUPER"
CAFÉ CAMARA
O MAIS PURO E SABOROSO DO MUNDO
(16902)

DOENTES DO ESTOMAGO

Mandae o vosso nome, endereço e sello para a resposta, á redacção da "A Abelha", em Nepomuceno, Minas, e tereis indicação gratuita para a cura radical e garantida. (B 22601)

ALUGA-SE OU TRASPASSA-SE

Primeiro e segundo andar, com dez quartos, sala de jantar e dois banheiros, tudo convenientemente mobilado, para pensão ou pequeno hotel. Trata-se á rua de S. José n. 11, casa Cunha Pinto & Cia. (B 25952)

ESCRIPTORIO

Aluga-se de esquina com tres janellas de frente; Avenida Rio Branco n. 103, 1º andar; trata-se no Café Mourisco. (B 25998)

CASA

Traspassa-se uma em um bom ponto, com alguns moveis. Informes com o sr. Vidal. Rua Gonçalves Dias numero 64 — Casa de bilhetes. (B 25924)

ESCRIPTORIO

Alugam-se á rua Primeiro de Março numero 22, sobrado. (B 26629)

Dr. Dormund Martins
Assistente do Serviço do Professor Rocha Vaz
Especialista em molestias do pulmão, coração, estomago, intestinos. Consultas: 2ªs, quartas e sextas, das 4 ás 6, á rua Gonçalves Dias 51. C. 2204. Resid. Barão Itaipu' 69 V. 3350 (16609)

SANTA THERESA

Aluga-se um bom quarto mobilado em casa de familia. Rua Monte Alegre n. 376. Telephone Central 5699. (B 26966)

PIANO RONISCH

Vende-se com 88 cordas, cepo de metal, estado de novo, assim como alguns moveis. Rua da Carioca n. 47, 2º andar. Phone Central 5312. (B 26973)

OUTRO

Mais uma prova e irrefragavel da efficacia do **Peitoral de Angico Pelotense**, nas molestias dos bronchios e do larynge como prova o seguinte attestado do sr. capitão de mar e guerra Desiderio Celestino de Castro, numa pessoa de sua casa:

O capitão de mar e guerra Desiderio Celestino de Castro attesta que tendo em sua casa uma criada de nome Floriana Borges, atacada de uma forte bronchite e rouquidão a ponto de não poder falar, varias pessoas lhe aconselharam o **Peitoral de Angico Pelotense**, a pedido da mesma comprou um vidro e depois de 24 horas recobrou a voz ficando completamente restabelecida com o uso apenas de um vidro. Por ser verdade firmo o presente. Pelotas, 18 de fevereiro de 1921. — **Desiderio Celestino de Castro**, —1—

CONFIRMO este attestado, **Dr. E. L. Ferreira de Araujo** (Firma reconhecida)

LICENÇA N. 511 de 26-3-906

Deposito geral: DROGARIA SEQUEIRA - Pelotas

Deposito no Rio: J. M. Pacheco & Comp., Araujo Freitas & Comp., Rodolpo Hess, Granado, V. Ruffier, Raul da Cunha, P. Araujo, Silva Gomes, Martins & Liberato, V. Silva & Comp., Drogaria Baptista, E. Legey. (4363)

Cortes modernos de cabello

A. DORET — CABELLEIREIRO
5 — RODRIGO SILVA — 5. Tel. Central 2431. (4205)

OPTIMA FAZENDA

Vende-se uma no ramal de S. Paulo, (E. F. C. B.), muito bem situada, á margem da Estrada de Ferro Central do Brasil, clima saudavel, a 472 metros de altitude, com uma área de mais ou menos 240 alqueires de 100 x 100.

O terreno é meia laranja e faz rumo com a cidade. A séde dista da Estrada de Ferro, apenas tres kilometros. Tem estrada de rodagem para automoveis, particular, da fazenda para a cidade. Todas as divisas são cercadas de arame. A séde que é bem installada, dispõe de bôa casa para residencia, com agua encanada, banheiro, W. C., luz electrica muito bôa, assim como está completamente mobilada. Dispõe de muitas outras bemfeitorias, taes como: machina para beneficiar café, moinho, ceva, paiol, tulhas, cocheira, curraes, garage, gallinheiro, terreiros de cimento, caixas d'agua, quinze casas para colonos, etc., etc. Treze pastos divididos. As pastagens são todas bem formadas em capim roxo e com boas aguadas. Quarenta mil pés de café de 5 a 11 annos e vinte e quatro mil e quinhentos pés em formação (já estão com tres annos). Dezeseis alqueires de matto de primeira qualidade. Muito café e lavoura de milho, arroz, etc., a colher. O café está todo arruado e já se começou a colheita. Trezentas cabeças de gado muito bom leiteiro. Está tirando diariamente 300 e muitos litros de leite apenas de 100 vaccas com tendencia para mais. Animaes de sella, criação de gallinhas, bom pomar, carros de bois, carroças, trolys, etc. Installação electrica para 20 cavallos, turbina. Tem mais, arado, balanças, machinas e tantas outras coisas que só mesmo com a presença de comprador. Dispõe tambem a fazenda de uma muito bem montada industria ceramica, movida a electricidade, para grande producção diaria de telhas communs e francezas, tijolos de diversas qualidades e formatos, louças de barro, etc.

Para maiores informações e preço com o sr. Lair Gomes da Silva, á rua do Ouvidor n. 64, no Rio de Janeiro, ou com o sr. capitão Oscar Teixeira de Mendonça, na cidade de Barra Mansa, no Estado do Rio de Janeiro. (B 26107)

A POÇÃO JACQUELIN
ESPECIFICO INFALLIVEL CONTRA
ASTHMA
EMPHYSEMA
BRONCHITES
Em todas as boas drogarias e pharmacias
(B 26894)

OURO

Compra-se ouro, prata velha, platina, brilhantes, dentes, dentaduras postiças, etc. — Paga-se bem. — RUA DE SANT'ANNA numero 182. (B 26046)

TERRENO EM COPACABANA

Vende-se um magnifico, junto ao n. 536, da Rua Barata Ribeiro. Tratar no palacete que fica nos fundos do mesmo. (14680)

TELEPHONE

Traspassa-se um Central e outro Norte. Tratar por favor Norte 4693, das 11 ás 12 horas. (B 27039)

PIANO

Vende-se um de cordas cruzadas e cepo de metal, preço baratissimo, urgente. Rua Affonso Penna n. 139 A, proximo a Mariz e Barros. (B 26860)

FORTALECENDO

Restabelece todas as funcções o
Vinho Tonico Phosphatado das Tres Quinas Bittencourt.
111, R. Uruguayana, 111
Ap. D. G. S. P., n. 51, 17-6-909 (17002)

PIANO PLEYEL

Vende-se um de bom autor e de formato alto, preço baratissimo, por viagem. Rua Professor Gabizo n. 217, casa 4, proximo a Mariz e Barros. (B 26860)

ESCRIPTORIO NO CENTRO

Aluga-se grande sala de frente com uma saleta contigua. Rua da Quitanda n. 46 — centro commercial. (B 26845)

TERRENOS

Vende-se grande área para ser dividida em lotes — De 100 a mil contos. Informações: Ouvidor n. 58, 2º andar, das 3 ás 5 horas. N. 5159. (B 26847)

Escola Polytechnica

Engenheiro civil e professor de mathematica lecciona, em turmas de cinco alumnos, no maximo, as materias do exame vestibular dessa Escola. Telephone Beira Mar numero 3025. (B 27054)

ESCRIPTORIOS

Aluga-se no centro, escriptorios com ou sem moveis, proprios para representantes ou advogados. Tratar com Paulo Dutra, na rua Chile n. 21, 1º andar. (B 27060)

VELAS D'ERBON

Poderoso antiseptico na toilette intima das senhoras, usado sem a minima falha ou reclamação.

A' venda nas drogarias do Rio, S. Paulo, B. Horizonte, Juiz de Fóra, Campos, Victoria, etc. (2563)

"Formitonicum"

PODEROSO FORTIFICANTE
Abre o appetite, engorda e dá forças. Vende-se em todas as pharmacias.
UM VIDRO, 3$000.
Depositario: Drogaria Pacheco, rua dos Andradas n. 42. Lab. Homoeopathico: Alberto Lopes, rua Eng. de Dentro 26 (4116)

Livraria Alves

Livros collegiaes e academicos. — RUA DO OUVIDOR, 166. (6761)

FEBRES INTERMITTENTES

Quando uma pessoa tem uma febre que volta quasi sempre á mesma hora, muitos dias seguidos ou de vez em quando, a febre é uma intermittente. Cuidado. A febre póde-se transformar em uma febre perniciosa e matar o doente. Aconselhamos ás pessoas que soffrem de febres intermittentes, de parar logar com a doença tomando Perolas de sulfato de quinina de Clertan. Com effeito, basta tomar 6 a 12 destas perolas para cortar com certeza e immediatamente as febres intermittentes por mais terriveis e antigas que sejam. São tambem soberanas contra nevralgias periodicas, que voltam em dia e horas fixas, e tambem contra as affecções typhicas dos paizes quentes causada pelos grandes calores e a humidade. Finalmente, constituem o melhor preservativo conhecido contra as febres, quando se habita os paizes quentes, humidos ou insalubres.

Por isso, a Academia de Medicina de Paris tomou a peito approvar o processo de preparação deste medicamento para recommendal-o á confiança dos doentes de todos os paizes. Cada perola contém 10 centigrammas (2 grãos) de sal de quinina. Toma-se 3 a 6 perolas no começo do accesso e outras tantas no fim. A' venda em todas as pharmacias.

O Dr. Clertan tambem prepara perolas de bisulfato, de chlorhydrato, de bromhydrato, de valerianato de quinina, estas duas ultimas sortes especialmente para as pessoas nervosas.

P. S. — Para evitar qualquer confusão, exija-se que o envolucro do vidro tenha o endereço do laboratorio: Maison L. FRE'RE, 19, rue Jacob, Paris. (6712)

TODOS OS SANTOS

Aluga-se a casa da rua José Bonifacio n. 151; tem 3 quartos, 2 salas, quintal etc. As chaves estão por favor no n. 149. Trata-se na EQUITATIVA, Avenida Rio Branco n. 125, Secção Predial, das 11 ás 4 horas. (2214)

Sobrado na rua Ouvidor

Arrenda-se um, esplendido, proprio para grande empresa ou consultorios, com telephone e elevador. Ver e tratar á rua do Ouvidor n. 59, loja. (B 16962)

OFFICIAES ARREBITADORES

Precisam-se de officiaes arrebitadores á Rua do Costa n. 39. (4190)

LOJA

Aluga-se a optima loja do predio da rua do Livramento n. 117; as chaves estão no sobrado do mesmo. Trata-se na "EQUITATIVA", Avenida Rio Branco n. 125, Secção Predial, 2º andar, das 11 ás 4 horas. (2215)

SOBRADO

Aluga-se o segundo andar do predio á travessa do Ouvidor n. 26, reformado de novo, com 5 salas. (B 27017)

LOJA

Traspassa-se contrato e installações, á rua Gonçalves Dias. Negocio de occasião. Informa-se á rua da Quitanda n. 97, primeiro andar. (B 27055)

Pharmacia no Estado do Rio

Vende-se ou permuta-se uma, fazendo regular negocio. Informações com o sr. Norberto na drogaria Barcellar, Nictheroy. (B 26407)

SELLOS, MOEDAS e

Medalhas do Brasil comprar e vender, só na maior casa do genero na America do Sul, Avenida Rio Branco 12 A. Santos Leitão & C. Na mesma casa O Album permanente para sellos do Brasil, edição de 1927, por 15$000 reis. (25522)

Machinas para fazer saccos de papel

As mais modernas e rendaveis, vendem: Buchmeister & Sieman Rua dos Ourives n. 145.
Representantes de:
WINDMOELLER & HOELSCHER
ALLEMANHA
(B 27614)

CASA

Aluga-se uma esplendida moradia em logar alto e saudavel, com cinco quartos, tres salas e todas as commodidades para familia de tratamento, centro de jardim, grande quintal. Rua Cascata n. 64, (Muda da Tijuca). (B 26789)

LEILÕES

Leilão de Penhores

HOJE, 29 DE ABRIL DE 1927
CASA LIBERAL
— DE —
Liberal, Berliner & Cia.
RUA LUIZ DE CAMÕES — 58-60
(B 25490)

Implorando a caridade

ANGELA PECURANO, viuva, com 86 annos de edade, completamente cega e paralytica.

MARIA VENTURA, de 96 annos de edade, viuva.

PAULINA DE FIGUEIREDO, viuva, com tres filhos e impossibilitada de trabalhar.

ENTREVADA, rua do Chichorro n. 47, casa XVIII, doente, impossibilitada de trabalhar, tendo duas filhas, sendo uma tuberculosa.

CARLOTA, pobre velhinha sem recursos.

ELVIRA DE CARVALHO, pobre cega e sem amparo da familia.

FRANCISCA DA CONCEIÇÃO BARROS, cega de ambos olhos e aleijada.

UM INFELIZ ALEIJADO;

FELICIANA LUCAS, viuva, paralytica.

VIUVA SANTOS, com 68 annos de edade, gravemente doente de molestias incuraveis.

JULIETA — EMILIA, duas pobres irmãs.

THEREZA, pobre ceguinha sem auxilio de ninguem.

VIUVA SOARES — Sem poder trabalhar.

JOSEPHINA GUIMARAES DA SILVA, viuva com filhos e sem recursos.

COZINHEIROS

PRECISA-SE de uma cozinheira, á rua Paysandu' n. 127. (B 26707) A

PRECISA-SE de uma perfeita cozinheira de forno e fogão, dando boas referencias, na rua Conde de Bomfim n. 534; paga-se bom ordenado. (B 27176) A

PRECISA-SE de uma perfeita cozinheira de forno e fogão, muito asseiada, que durma no aluguel, para casa de um casal com dois filhos. Cozinha a gaz e saida todos os domingos. Praia do Flamengo n. 377. (B 26950) A

PRECISA-SE de uma senhora de meia edade para cozinhar o trivial variado para um casal; paga-se 90$; fogão a gaz, e que durma no aluguel. Rua Luiz Guimarães n. 83, Jardim Zoologico. (B 26876) A

PRECISA-SE de uma cozinheira para cozinhar, lavar e passar, para a casa de um casal, que durma no aluguel, de conducta afiançada, á rua Julio de Castilhos n. 75, Copacabana. (B 27141) A

CREADOS

PRECISA-SE de uma perfeita arrumadeira, dando boas referencias, na rua Conde de Bomfim n. 534. (B 27177) B

PRECISA-SE de uma empregada; rua Arthur Menezes n. 12, Maracanã. (B 26887) B

PRECISA-SE de uma empregada para casa de familia; trata-se na rua Frei Caneca n. 298. (B 26720) B

PRECISA-SE de uma empregada para todo o serviço, em casa de familia; paga-se bem; na rua Estacio de Sá n. 42. (B 27052) B

EMPREGOS DIVERSOS

EMPREGOS — A R. J. T. Light & Power Cia., tendo limitado numero de vagas a prehencher no quadro effectivo de Motorneiros e conductores facilita a entrada de candidatos que satisfizerem as condições necessarias e saibam ler e escrever. Para mais informações á Rua do Costa n. 39. (4193) C

MOÇA educada, branca, offerece-se para dirigir casa de uma pessoa só; cartas a Ruth, neste jornal. (B 26735) C

OFFERECE-SE uma moça de toda confiança para uma secca. R. Fernandes Guimarães n. 67, c. 6, Botafogo. (B 26928) C

REPRESENTANTE, bem relacionado no ramo de armarinho e artigos finos para homens, falando allemão. João Schlieder, ladeira do Ascurra 94. Laranjeiras. (B 27010) C
Laranjeiras. (B 27010) C

TRABALHADORES — Precisam-se para serviços braçaes, á Rua do Costa, 39. (4191) C

UMA senhora de meia edade, seria offerece-se como governante ou dama de companhia não se importa de ir para fóra. Resposta para a caixa deste jornal a B. X. W. (B 26892) C

CENTRO

ALUGA-SE um optimo quarto á rapazes solteiros, em casa de todo conforto, á rua Paulo de Frontin, numero 16, 1º andr. Tel. C. 3315. (B 27178) D

ALUGA-SE casa confortavel, bem mobilada, espaçosa, perto do centro; telephonar para C. 5462, até meio-dia. (B 26997) D

ALUGA-SE uma sala de frente mobilada em casa de familia, á av. Gomes Freire n. 91, sobrado. (B 26995) D

ALUGAM-SE dois magnificos escriptorios, no primeiro andar da rua da Carioca, 16. (B 26980) D

ALUGA-SE por contrato o grande predio da rua da Assembléa, 13, com espaçoso armazem e 3 grandes sobrados. As chaves estão na rua Misericordia n. 48, onde se trata. (B 26958) D

ALUGA-SE um quarto e vaga, casa de familia. Rua Carioca, 47, 2º andar. Phone C. 5312. (B 26971) D

ALUGA-SE um espaçoso escriptorio, á rua do Rosario n. 105, sobrado. (B 26920) D

ALUGAM-SE dois quartos sendo um de frente, em casa de familia de tratamento, á casal sem filhos ou rapazes, á praça Tiradentes n. 85, 2º andar. Tratar com Waldemar, na caixa do Café e Bilhares Paulista, á rua da Carioca, 85, de 7 ás 16 horas, ou no local. (B 26973) D

ALUGA-SE uma loja reformada de novo, á rua Vieira Fazenda, 29, póde ser vista a qualquer hora. A chave está no n. 31, loja. (B 26970) D

ALUGA-SE um predio com 2 quartos, 2 salas, porão habitavel, bom quintal e mais dependencias, precisando de alguns reparos. Ver e tratar até 10 h., á rua Mello e Souza, 126, ao lado da Leopoldina. (B 26929) D

ALUGAM-SE juntos ou separados sala e quarto (casa nova), a casaes ou rapazes. Rua do Riachuelo, 291, 2º andar. (B 26923) D

ALUGAM-SE no Mundial Hotel optimos quartos, com agua corrente para casal e solteiro, muito arejados, mobiliario, roupa e predio novos. Tendo elevador e telephone. Praça Vieira Souto, n. 3, esplanada do Senado. (B 27142) D

ALUGA-SE em casa de familia, uma boa sala de frente sem mobilia; rua Riachuelo n. 328. (B 26742) D

ALUGAM-SE os 1º e 2º andares do predio da rua da Candelaria, 26. Trata-se á av. Rio Branco, 69, 2º andar, com Prado, Sarmento & C. (B 26836) D

ALUGA-SE sala e um quarto mobilada, e um sem mobilia, junto ou separadas, em optima pensão, em casa de familia de tratamento, á casaes de respeito, por preço muito razoavel. Travessa Torres n. 7 (esplanada do Senado). Tel. Central 4334. (B 27042) D

ALUGA-SE barato, uma sala frente e um pequeno escriptorio, á rua 1º de Março n. 20, 1º andar; trata-se no mesmo. (B 26703) D

ALUGAM-SE duas salas, juntas ou separadas, no melhor ponto da av. Rio Branco n. 145, 2º andar. (B 25914) D

ALUGA-SE quarto chic, sala, casaes edosos, rapazes e estudantes de tratamento, pensão Sá, tem telephone. Rua Riachuelo n. 158. (B 26380) D

ALUGAM-SE quartos mobilados com lavatorio de agua corrente, preço 130$, a cinco minutos da Central do Brasil. Senador Pompeu, 254.

CONSULTORIO ou escriptorio, com telephone lavabo, aluga-se á rua da Assembléa n. 37, sobrado. (B 26943) D

CONSULTORIO esplendido, aluga-se, á rua da Quitanda n. 11, esq. de Assembléa, com 3 sacadas. (B 26799) D

SALA de jantar com 18 peças, Vende-se uma de imbuia, á avenida Rio Branco n. 127 (2º andar). Telephone Norte 7623. (B 26992) D

SALA de frente ou um quarto aluga-se a um casal sem filhos, ou cavalheiros do commercio. Rua Frei Caneca n. 60, sobrado. (B 26937) D

CATTETE

ALUGA-SE 1 bom quarto, bem mobilado, a um senhor, em casa de familia, rua Corrêa Dutra n. 158. (B 26965) E

ALUGA-SE um bom quarto a cavalheiro, á ladeira da Gloria, 15, casa de tratamento. (B 27172) E

ALUGA-SE ou traspassa-se casa bem mobilada, á rua Barão Guaratiba n. 25, telephone B. M. 1305. (B 27154) E

ALUGAM-SE esplendidos quartos com agua corrente com ou sem mobilia, predio recentemente construido, na rua Candido Mendes 57, Gloria. (B. 27104) E

ALUGA-SE sala e quarto da frente bem mobiladas para senhoras de tratamento. Unico inquilino. Tem phone. Cattete, 45, sobrado. (B 27061) E

ALUGA-SE quarto mobilado esplendido em casa de familia a cavalheiro distincto. Ladeira da Gloria 14. Casa 8. (B 27128) E

ALUGA-SE lindo quarto mobilado com todas commodidades, a rapazes do commercio, á ladeira da Gloria 14. Casa 9. (B 26868) E

ALUGA-SE um bom quarto mobilado sem pensão. R. Corrêa Dutra n. 150. (B 27018) E

ALUGA-SE uma esplendida sala mobilada entrada independente. Rua Almirante Tamandaré n. 46. Cattete. (B 26810) E

ALUGAM-SE quartos mobilados na rua Pedro Americo, 38, alto. B. M. 1487. (B 26714) E

ALUGA-SE boa sala mobilada sem pensão em casa de familia, á rua Almirante Tamandaré. Informações tel. B. M. 1175. (B 26695) E

ALUGA-SE sala e quartos separados, bem mobilado com ou sem pensão. Rua Russell n. 50. (B 2697) E

ALUGAM-SE salas e quartos e appartamentos mobilados com pensão de primeira ordem, um appartamento independente com ou sem pensão, á rua Santo Amaro n. 44, pensão Ritz. (B 25634) E

SALA e quarto aluga-se com rica mobilia e pensão excellente a casaes ou cavalheiros de tratamento. R. Silveira Martins n. 70. (B 26952) E

GLORIA — Optimos aposentos, em casa de familia mineira, de todo respeito, alugam-se bons quartos com pensão, a casaes de tratamento, á rua Benjamin Constant n. 102; telephone Beira Mar 29. (B 25898) E

FLAMENGO — Aluga-se, em casa de familia, magnifico quarto mobilado, a cavalheiro do commercio. Preço modico. Rua S. Salvador n. 14. (B 26598) E

FAMILIA aluga quarto mobilado, a senhor ou dois rapazes de tratamento; á rua Corrêa Dutra n. 154. (B 27094) E

LARANJEIRAS

ALUGAM-SE quartos por 75$000 e 80$. Tratar á ladeira dos Guararapes n. 70. Cosme Velho. (B 26921) F

ALUGAM-SE bons quartos com pensão e todo conforto a casaes de tratamento. Casa em centro de grande jardim, no saluberrimo bairro das Laranjeiras, á rua Pereira da Silva, 128. (B 27030) F

BOTAFOGO

ALUGA-SE por 260$, taxas e agua, a casa á rua Arnaldo Quintella, 76, III; trata-se á rua General Camara n. 24. Peixoto & C. (B 26931) G

ALUGA-SE bom predio na rua Pinheiro Guimarães n. 86. Botafogo. Trata-se com Raul. Tel. N. 2433 ou rua Salvador Corrêa, 64, sob. (B 27167) G

ALUGA-SE um predio, em Botafogo, com 5 quartos, e tres salas, com duas entradas e dois quintaes; tem 17 mezes de contrato. Informações, á rua do Senado n. 7. (B 27153) G

ALUGA-SE em casa de familia uma sala de frente, com todo o conforto, com ou sem pensão, a casal ou cavalheiro de alto trato. Largo do Machado n. 43. (B 27049) G

ALUGA-SE a casal, não de muito luxo, um bom quarto de frente, claro e arejado, a preço modico, em casa muito aprazivel e em centro de jardim. Marquez de Abrantes, 151. B. M. 3543. (B 26791) G

ALUGA-SE uma sala e um quarto bem mobilado, com entrada independente em casa de familia estrangeira. Rua Bambina n. 67. (B 26674) G

BOTAFOGO — Alugam-se, á rua S. Clemente n. 112, uma excellente sala de frente e dois quartos, com ou sem mobilia e com pensão, em casa de familia. (B 26840) G

COPACABANA

ALUGA-SE bom predio na rua Gustavo Sampaio n. 126, Leme. Trata-se com Raul. Tel. N. 2433 ou rua Salvador Corrêa, 64, sobrado. (B 27166) H

ALUGA-SE em casa de familia, dois bons quartos, com pensão, juntos ou separados, a casaes distinctos, á rua Gustavo Sampaio numero 158 — Leme, em frente ao posto de banhos. Tel. Sul 3148. (B 26883) H

ALUGA-SE um quarto mobilado, em casa de pequena familia, perto dos banhos de mar. A vagar em 1 de maio. Gustavo Sampaio n. 218, Leme. (B 26416) H

ALUGA-SE uma casa com ou sem mobilia para familia de tratamento com 3 quartos, 2 salas, banheira, quintal e mais dependencias. Rua Diniz Cordeiro n. 28. Real Grandeza. (B 27040) H

ALUGA-SE á familia de alto tratamento magnifica casa á rua Leopoldo Miguez n. 14, Copacabana. Tratar na rua Copacabana n. 875, ou do Rosario n. 137. (B 27029) H

Casa em Ipanema

Aluga-se com contracto a casa mobilada da Rua Visconde de Pirajá n. 440, para tratar com o Sr. Felix, na gerencia desta folha.

(2287) H

CONTRATO — Casa — Traspassa-se o contrato da casa da antiga rua Vinte de Novembro, hoje Visconde de Pirajá n. 29, casa II, Ipanema, a quem comprar alguns moveis existentes na mesma. Aluguel mensal 560$000. Tratar pelo phone B. M. 3832. (B 27023) H

QUARTOS com agua corrente para familias e solteiros, todo conforto, cozinha boa, perto da praia, bonde e auto-omnibus, a preço modico. Rua Barroso n. 43, Tel. Ipan. 1327. Hotel Balneario. (B 25909) H

SALA. Alugam-se duas bem mobiladas, com optima pensão, juntas ou separadas. Rua Copacabana, 534. (B 25887) H

GAVEA

ALUGA-SE por 650$000 a casa da rua das Accacias, 32, na Gavea; trata-se á rua General Camara n. 24. Peixoto & C. (B 26934) I

ALUGA-SE por 800$000 a casa mobilada da rua das Accacias, 34, Gavea, perto do novo Jockey Club; informações á rua General Camara, 24, com Peixoto & C. (B 26933) I

RIO COMPRIDO

ALUGAM-SE dois bons aposentos em casa de familia, com pensão. Rua do Bispo n. 36. Rio Comprido. (B 27140) J

ALUGA-SE optimo predio á av. Paulo de Frontin n. 50, com 3 quartos, e 2 salas, garage, etc. Trata-se no Banco de Credito Mercantil, Quitanda ns. 71-75. (B 26727) J

ALUGA-SE um bom quarto, á familia ou casal, com pensão. Aristides Lobo n. 83. (B 26608) J

TIJUCA

ALUGA-SE a familia de tratamento o predio da rua Conde de Bomfim n. 531, com 5 quartos, tres salas, banheira e mais dependencias. Trata-se na rua Dr. José Hygino n. 208. (B 26990) K

ALUGA-SE uma casa com 4 quartos, duas salas, cozinha, área e quintal, á rua Carlos Vasconcellos numero 59-A. As chaves estão no numero 50. Aluguel 450$. Trata-se á rua Piratiny, 135. (B 27171) K

ALUGA-SE uma boa casa para familia á rua do Mattoso n. 86, aluguel 750$, com 10 quartos, trata-se á rua Gonçalves Dias n. 80. Teleph. 6510 Norte, com Alvaro. (B 26764) K

ALUGA-SE um quarto grande completamente independente; informa-se na rua Mattos n. 113, sr. Moreno (B 26720) K

ALUGAM-SE dois quartos separados e mobilados, banhos quentes e frios e mais commodidades. Tem telephone, na rua Maria e Barros n. 466. (B 25262) K

ALUGA-SE ou vende-se o grande predio assobradado da rua Uruguay n. 339, com 11 quartos, 3 salas e mais dependencias, proprio para grande familia, collegio ou pensão de tratamento. Póde ser visto a qualquer hora. (B 27078) K

ALUGA-SE uma casa á rua José Hygino 82, com 3 quartos 2 salas, entrada para automovel e mais dependencias, chaves no 93 casa 1. Trata-se no Bazar America Uruguayana 38|40. (B 27125) K

ALUGAM-SE salas e dormitorios para casal sem filhos e moços do commercio em casa de familia estrangeira, á rua dos Araujos, 77; trata-se no mesmo. (B 27048) K

CASA — Aluga-se a confortavel da rua Felix da Cunha n. 29 (transversal a Conde de Bomfim), com 4 quartos, 2 salas, installação sanitaria completa e 3 quartos do lado de fóra. Trata-se na mesma. (B 26986) K

FAMILIA de tratamento aluga um quarto a casal sem filhos, senhora ou cavalheiro. Rua Felix da Cunha n. 32 (Conde de Bomfim). (B 27068) K

SALA de frente ou quarto, aluga-se com pensão, em confortavel casa em centro de jardim, á rua Moura Brito, 42; Conde de Bomfim. (B 26702) K

VENDAS DE PREDIOS E TERRENOS

PREDIO e terreno por preço barato. Rua General Polydoro. Inf. rua Barão de S. Felix n. 155. Moraes. (B 26869) 1

TERRENOS no Leblon. Vendem-se lotes desde 8:000$, na av. Ataulpho de Paiva, proximo de Ipanema, junto á praia e com bondes á porta. Tratar á rua 7 de Setembro n. 59, 2º. Tel. N. 4899. (B 27173) 1

TERRAS e mattos virgens. Vendem-se no Estado de S. Paulo grande area de terreno, abundante em madeiras de lei proprias para exploração das industrias de madeiras e agricola. Informes e detalhes com os proprietarios no Mercado Municipal. N. 173. Parte externa. (B 26960) 1

TERRENO — Vende-se 20 x 50. Rua Prudente de Moraes, a cem metros da Praia. Tratar á Rua Copacabana n. 18. (B. 26470) 1

TERRENO NO MEYER — Vende-se o lote da Rua Barão de S. Borja, entre os predios ns. 63 e 71, medindo 10 x 40. — Trata-se com Herculano, na Rua Sachet n. 19. (B. 27162) 1

VENDE-SE uma avenida com dez casas, rendendo 21:120$ por anno, tendo duas frentes, entrada arborizada, nas ruas Barão do Bom Retiro e José Vicente; trata-se com Faria rua Senador Dantas, 5. Tel. 613 Central. (B 26998) 1

VENDE-SE um magnifico terreno em Copacabana, junto ao nº 536 da rua Barata Ribeiro. Tratar no palacete que fica nos fundos do mesmo terreno.

(14678) 1

VENDEM-SE dois lotes de esplendido terreno, á rua D. Delphina, entre Conde de Bomfim e Avenida Maracanã. Trata-se á rua Garibaldi, 49, Muda da Tijuca. (B 27170) 1

VENDEM-SE, na Urca, á vista ou a prazo, tres modernos predios; todos são isolados e têm garage, quintal, terraço, etc.; á rua dos Ourives n. 51, 1º andar. Tel. Norte 3978. (B 26942) 1

HOTEL PEDRO II — M. J. Carneiro Junior

Installado em edificio novo, para esse fim especialmente construido, sem perigo de incendio, com elevador, dispondo de 100 quartos, todos com agua corrente
QUARTO, 7$000 — ALMOÇO OU JANTAR, 4$000

Rua Senador Pompeu 226

— (ao lado da Central, com frente para a Praça da Republica) —
Tel. NORTE 5027 — RIO DE JANEIRO — End. Telegr. IMPERIO
(4172)

SÃO CHRISTOVÃO

ALUGA-SE com todo conforto lindo sobrado para pequena familia de fino trato, á rua Emancipação, 22, proximo ao Campo do Casco. (B 26899) L

ALUGA-SE uma casa na rua Major Fonseca n. 23, com 2 salas, e 4 quartos, mais dependencias. Trata-se no n. 22, junto dos bondes de S. Januario. (B 26760) L

VILLA ISABEL

ALUGA-SE o excellente predio, para familia de tratamento, na rua Pereira Nunes n. 205; aberto das 8 ás 11 horas da manhã, e do meio-dia ás 5 horas da tarde. (B 27080) M

ANDARAHY

ALUGA-SE ou vende-se o predio da rua Barão de Vassouras, 55, quasi esquina da rua Barão S. Francisco Filho, Andarahy, póde ser visto das 12 ás 4 da tarde, informações pelo telephone B. M. 2862. (B 26746) N

ESTACIO

ALUGA-SE por 750$ mensaes o grande predio, á rua Zamenhoff n. 34 (antiga rua Maria José). Estacio de Sá. (B 26983) O

LAPA

ALUGA-SE um bom aposento e cozinha, para casal sem filhos; travessa do Mosqueiro n. 6 (Lapa). (B 26886) P

FAMILIA de tratamento aluga, á rua Augusto Severo n. 46, praia da Lapa, uma sala bem mobilada, bem arejada e com pensão de 1ª ordem. (B 27028) P

MOTORES ELECTRICOS
Companhia Paulista de Material Electrico,
Rio de Janeiro.
Rua São José, 76.
(7529)

CATUMBY

ALUGA-SE o armazem da rua José Bernardino n. 6. Tratar Riachuelo n. 17. (B 26756) R

SANTA THEREZA

ALUGA-SE tres quartos, 2 salas, jardim, etc. Rua Philadelphia, 8, largo do Guimarães. Santa Thereza.

SUB. CENTRAL

ALUGA-SE optima casa com cinco quartos e dependencias modernas, rua Alzira Valdetaro, 50, Sampaio. Trata-se no n. 52, da mesma rua. Aluguel 450$. (B 26904) U

ALUGA-SE quarto, sala e cozinha, á rua da Matriz Engenho Novo, 134. (B 26933) U

ALUGA-SE uma casa feitio bungalow; rua Dias da Cruz, 15. Engenho Novo. (B 26927) U

ALUGA-SE uma casa á rua Raul Barroso n. 77, casa 13. Estação E. Novo, com duas salas, dois quartos, etc. (B 26755) U

ALUGA-SE o armazem da rua Clarimundo de Mello n. 90. Tratar: Riachuelo n. 17. (B 26757) U

ALUGA-SE com contrato, predio novo de dois pavimentos, com todo o conforto moderno, jardim e grande quintal, em frente á estação do Meyer e dos bondes. Aluguel 400$ e taxas. R. Paraguay n. 52, onde tem pessoa para mostrar. (B 26796) U

JACAREPAGUA' — Aluga-se uma boa casa, á rua Florianopolis, 105, para familia de trato; informa-se na mesma. (B 26912) U

SALA independente com pensão aluga-se a casal ou senhora só, á rua 24 de Maio n. 467, Sampaio. (B 26898) U

TODOS os Santos. Aluga-se com contrato o predio da rua Honorio, 122, tendo 2 quartos, 2 salas e mais dependencias, proprio para familia de tratamento. O logar é servido por duas linhas de bondes. Trata-se no mesmo.

NICTHEROY

ALUGA-SE por 650$000 e taxas, a casa n. 143, da rua Presidente Pedreira (Nictheroy); trata-se á rua General Camara n. 24. Peixoto & C. (B 26932) W

ALUGAM-SE 2 quartos, para solteiro e casal sem filhos distincto, em casa allemã bem mobilados e com meia pensão. Rua Alvares de Azevedo, 81, Icarahy. (B 26900) W

ALUGA-SE um bom quarto com meia pensão. Rua Moreira Cesar n. 156. Icarahy. (B 26877) W

ALUGAM-SE para negocio com contrato, os predios em obras rua da Conceição ns. 62 e 64, Nictheroy, ou vendem-se, separados, com o de n. 60. Informe-se nas obras. (B 26856) W

BANHO de mar — Icarahy — Quartos mobilados, com pensão. Praia de Icarahy n. 231.

ILHAS

ALUGA-SE um quarto mobilado na melhor praia de Paquetá, em casa de respeito, de um casal a outro ou senhora só, de preferencia que trabalhem fóra. Exigem-se referencias. Cartas a L. F. Caixa postal. 227.

VENDE-SE um magnifico predio na rua Felix da Cunha, 45, proximo á rua Conde de Bomfim, tendo jardim na frente e ao lado, grande quintal e dispondo de optimas accommodações, além de um porão habitavel. Está desalugado e póde ser visto do meio-dia ás 3 horas. (B 26977) 1

VENDE-SE por preço modico o terreno da rua das Laranjeiras, 74. Tratar, Norte 3987. (B 26922) 1

VENDE-SE, por preço de occasião, uma avenida com renda de 30 contos annuaes; tratar, rua Buenos Aires n. 123, loja, com R. Silva. (B 26926) 1

VENDE-SE por 40 contos, parte a prazo de 4 annos, proximo ao Jardim Zoologico, uma boa casa, centro de terreno, com 4 quartos, 2 salas, fogão a gaz, telephone, etc. Tem nos fundos uma dependencia adaptavel a outra residencia. Tel. Villa 1479. (B 25794) 1

VENDE-SE uma boa casa assobradada, entrada ao lado, com 3 quartos, 2 salas e mais pertences, rua dos Cardosos n. 250, Cascadura; as chaves, por favor, no n. 254 da mesma rua; trata-se na rua da Quitanda n. 128, com Figueiredo. Preço: 18:000$000. (B 26906) 1

VENDEM-SE duas casas, em Cascadura, á rua dos Cardosos ns. 171 e 171 A, sendo uma com 2 quartos, 2 salas, cozinha e todas as commodidades, e a outra com um quarto, sala e cozinha, tendo grande terreno. Construcção nova. E' negocio de occasião, pois o dono precisa retirar-se desta capital. (B 27163) 1

VENDEM-SE dois predios na rua Tuyuty 30-32, por 34:000$; renda mensal 500$, e 2 casinhas por 16:000$, que podem render 400$000. Rua Tuyuty 34. Tel. Villa 1510; bonde São Januario. (B 26996) 1

VENDE-SE um grande e elegante predio, com dois pavimentos, de construcção moderna, em centro de terreno com 726 metros quadrados, em Icarahy e muito perto da praia, com todos os requisitos para familia de tratamento. Tem garage, gaz e quintal todo murado e plantado. Facilita-se o pagamento. Informações pelo telephone 1238. Nictheroy. Está vasio. (B 26875) 1

VENDE-SE uma casinha na praia de S. Christovão; para mais informações na rua Sete de Setembro n. 192, com o dr. Hildebrando ou Felippe. (B 26878) 1

VENDE-SE um predio confortavel, com ou sem mobilia, Rua João Pinheiro n. 91. (B 26874) 1

VENDE-SE com facilidade de pagamento, depois de compral-o á vista, qualquer dos predios aqui annunciados. Tambem se edifica em terreno do pretendente. Milhares de pessoas têm-se feito, assim, proprietarias; só os ingenuos continuam pagando aluguel; "Credito Immobiliario", Soc. Ltda., á rua do Carmo n. 58; telephone Norte 6221. (B 25668) 1

VENDE-SE um magnifico lote de terreno á rua Jardim Botanico, entre 125 e 129; informa-se sul 2303 ou no n. 129. Loja. (B 26408) 2
telephone Norte 162. (B 25786) 1

VENDEM-SE dois predios á rua D. Anna Nery ns. 345 e 347, Rocha. Tratar com o sr. Joaquim, na casa Samuel. (B 26846) 1

TERRENOS PARA LAVOURA

Vendem-se optimos sitios na estação de Belém, para lavoura, em pequenas prestações mensaes. Tratar no local em frente da estação com o sr. Alves

(2130)

VENDEM-SE superiores lotes de terreno de 16 x 35 e 11 x 35, na Avenida Delfim Moreira, Leblon. Pagamento: parte á vista e melor parte a prazo. Tratar na Companhia Predial (filial), á rua Treze de Maio n. 64-A (em frente ao Theatro Lyrico). (2130)

VENDEM-SE os materiaes da demolição do predio da rua Theophilo Ottoni n. 41. Ver e tratar no mesmo. (B 26835) 1

VENDEM-SE terrenos em pequenas prestações mensaes, no Sapé, Linha Auxiliar, logar saudavel e de grande futuro, agua do rio d'Ouro. Informações no local, ou no escriptorio da Companhia Predial, á rua Treze de Maio n. 64-A. (2130)

VENDE-SE um terreno á rua Caldas Barbosa, junto ao n. 27 (Piedade); tem 11 x 60; trata-se á rua da Harmonia n. 96. (B 26812) 1

VENDE-SE no Leme por 60 contos um lote de terreno com 12 metros de frente. Trata-se com o Sr. Ridolfi á rua 13 de Maio n. 64-A (em frente ao Theatro Lyrico). (2130)

VENDEM-SE duas casas com dois quartos e duas salas cada uma e mais pertences, por preço de occasião. A rua Ramiro Magalhães, antiga Maria Flora n. 162. (B 25891) 1

VENDE-SE a longo prazo excellente lote de terreno com 10 x 40 á rua Pereira da Silva (Laranjeiras). — Trata-se com o sr. Ridolfi á rua 13 de Maio n. 64-A (em frente ao Theatro Lyrico. (2130)

VENDE-SE por 22:000$, um terreno á rua Candido Mendes, magnificamente situado, proprio para predio de moradia de tratamento. Trata-se á rua 13 de Maio, 64-A. COMPANHIA PREDIAL. (2130)

VENDE-SE a casa da rua Cesarea n. 9, com 2 quartos, 2 salas, cozinha, banheiro, e um galpão licenciado para garage; a casa foi construida ha 3 annos e está vasia; [illegible] vida por 2 linhas de bondes: Cascadura e E. de Dentro; [illegible] são; tratar á rua Barão de Bom Retiro n. 381, officina.

VENDE-SE o predio da [illegible] de Santa Thereza, 17. Trata-se na rua S. Pedro n. 61, sobrado, sala 1.

VENDAS DIVERSAS

ESQUADRIAS, armações, escadas, reconstrucções de predios a preço sem competidor. Procurem orçamento. Riachuelo, 17. (A. Freire). Tel. 2014 Central. (B 26759) 2

FRISOS — Vendem-se 80 metros, peroba de Campos, 3 centimetros, por qualquer preço, para desoccupar logar; rua S. Christovão n. 319. (B 27116) 2

PIANO. — Aluga-se, com boas vozes. Rua Machado Coelho n. 95. (B 26882) 2

PIANO — Vende-se, excellente; rua Nery Pinheiro n. 80, Estacio. (B 26913) 2

VENDEM-SE um lindo dormitorio e uma moderna sala de visitas. Rua Alice n. 20 (Laranjeiras). (B 26946) 2

VENDE-SE um dormitorio de peroba, para casal, uma mesa elastica, meia mobilia de sala, guarda-vestidos e muitos outros moveis, á Avenida Rio Branco n. 127 (2º andar). Teleph. Norte 7623. (B 26993) 2

VENDEM-SE 3 machinas Singer de costura, uma de fechar, duas de cascar e uma de pregar mangas com os respectivos motores e accessorios. Informa-se á rua Buenos Aires n. 111. (B 26957) 2

VENDE-SE uma nova geladeira com tres compartimentos. Rua Alice n. 20 (Laranjeiras). (B 26947) 2

VENDEM-SE um solido carretão, uma carroça para um animal e um elegante carro para creança, para ser puxado por carneiro ou cabrito, com os competentes arreios. Em Therezopolis, com o sr. Senra, no logar Mendon. (B 27169) 2

VENDE-SE, em perfeito estado, um tapete, 2,50 x 3,70 ms. Preço 400$000. Rua Barão de Petropolis numero 146. (B 27143) 2

VENDE-SE um esplendido bilhar. Informações pelo telephone Sul 206. (B 27113) 2

VENDE-SE um bom piano allemão, com cepo de metal e cordas cruzadas, com pouco uso, na rua Tavares Bastos n. 31, Cattete. (B 27105) 2

VENDE-SE um armazem de seccos e molhados, ou admitte-se um socio, á rua dos Açudes n. 60, estação do Bangu', defronte ao portão da Fabrica. (B 26880) 2

VENDE-SE uma casa de aves e ovos, em bom ponto. Rua São Francisco Xavier n. 55. (B 26885) 2

VENDE-SE Café e Bilhares Central, contrato novo, paga pouco aluguel, bom ponto; o predio serve para qualquer negocio, defronte a estação Galdino Rocha; negocio de occasião, por motivo de viagem. (B 26665) 2

VENDE-SE muito barato qualquer objecto na "Joalheria Valentim", rua Gonçalves Dias, 37; phone 994 Cent.; tambem compra, troca, faz e concerta joias com seriedade. (B 26667) 2

OLHOS

inflammações e purgações. Collyrio Moura Brasil. Em todas as pharmacias e drogarias. (10541)

ACHADOS E PERDIDOS

CIA. Aurea Brasileira; Avenida Passos, 11 — Perdeu-se a cautela n. 125.093, da serie A, da secção de penhores desta Companhia. (B 27069) 4

CASA Campello — Avenida Passos n. 29 A. Perdeu-se a cautela n. 163.289, desta casa. (B 27057) 4

CASA de Penhores Arthur Alvim; rua Luiz de Camões n. 40. Perdeu-se a cautela n. 113.868, desta casa. (B 26838) 4

CIA. Aurea Brasileira; Filial: rua Sete de Setembro n. 167. Perdeu-se a cautela n. 21.400, da serie A, da Filial desta Companhia. (B 27038) 4

Companhia Aurea Brasileira — Avenida Passos 11. Perdeu-se a cautela n. 123.630, da serie A, da secção de penhores desta Companhia. (B 26676) 4

CIA. Aurea Brasileira; Avenida Passos, 11. Perdeu-se a cautela n. 124.138, da serie A, da secção de penhores desta Companhia. (B 27013) 4

CASA Liberal; rua Luiz de Camões n. 60, Rio de Janeiro. Perdeu-se a cautela n. 240.362, desta casa. (B 26693) 4

PERDEU-SE a caderneta da Caixa Economica n. 656.209, da 3ª serie. (B 27158) 4

PERDEU-SE a caderneta da Caixa Economica n. 651.548. (B 26979) 4

PERDEU-SE uma cautela de numero 167.949, da casa Campello. Avenida Passos n. 29 — Rio. (B 26883) 4

PERDEU-SE a caderneta de numero 620.951, da 3ª serie, da Caixa Economica Federal. (B 26700) 4

VIANNA, Irmão & Cia. — Rua Pedro I, antiga Espirito Santo, 28 e 30. Perdeu-se a cautela n. 123.504, desta casa. (B 26895) 4

VIANNA, Irmão & Cia.; rua Pedro I, antiga Espirito Santo, 28 e 30. Perdeu-se a cautela n. 120.082, desta casa. (B 26706) 4

TRASPASSA-SE

TRASPASSA-SE ou aluga-se a confortavel casa á praça Barão de Drummond n. 10. Trata-se á rua São Pedro n. 52, com o sr. Henrique. (B 26832) 5

DIVERSOS

A MAIS bem apparelhada no estylo norte-americano para concertos de machinas de escrever, sommar, calcular, etc. etc. — A unica que soube se distinguir na perfeição dos seus trabalhos perante suas congeneres. V. S. pretende concertar, limpar, ou reformar suas machinas telephone para Norte 5164 ou para Ouvidor, 24, 1º. Officina Ouvidor. A. Cinelle & Irmão. (B 26442) 3

COMPRAM-SE moveis e pianos; moveis avulsos e casas mobiladas, tapetes, louças, crystes, metaes, cortinas, machinas, cofres, etc. e tudo que represente valor; negocio decidido; chamados á ANDRE', Telephone Norte, 6332. (B 26974) 3

CHAPÉOS — Lindos, para senhoras e senhoritas, em tafetá, clinc, timbol, feltros, a 20$, 25$, 36$ e 50$; tinge-se e reforma-se; executa-se qualquer modelo a 12$. Rua do Theatro n. 17, loja. Mme. Bós. (B 26949) 3

COMPRA-SE PIANO urgente para particular, mesmo precisando reparos. Tel. 241. Villa. (B 26911) 3

362 — Rua Laranjeiras. Tel. Beira Mar 1176, aluga-se uma sala independente para casal ou senhor de tratamento e mais um quarto para solteiro. (B 26916) F

DEVOÇÃO de S. Sebastião de Lucas — Avisa aos caros irmãos e mais amigos da devoção desta capella, que a Tombola que havia de correr no dia 30 de abril, ficou transferida para o dia 21 de maio proximo. — *A Directoria.* (B 26844) 3

DINHEIRO: Promissorias, duplicatas e hypothecas. Miranda. Sete de Setembro, 199. (B 27000) 3

Dinheiro — Descontam-se duplicatas e promissorias de commerciantes idoneos, juros minimos. Rua da Quitanda n. 60, 1º, sala 4. (B 26138) 3

ENCERADOR — Raspa, calafeta e encera qualquer assoalho. Norte 2199. — José Francisco. (B 26631) 3

EM casa de familia, dá-se pensão á mesa. Rua Marquez de Abrantes n. 191. (B 27109) 3

3
VIRTUDES ADMIRAVEIS
"REFRESCANTE DESINFECTANTE DIGESTIVA"
MAGNESIA S. PELLEGRINO
MAGNESIA S. PELLEGRINO

(2190)

"A PROTECTORA" empresta dinheiro aos seus associados, mediante sua propria garantia, juros modicos e prazo longo a funccionarios publicos, operarios, empregados no commercio, etc. São admittidos socios de ambos os sexos. A Sociedade vae iniciar suas operações em 1º de Maio proximo futuro; informações desde já, na séde, á rua Visconde do Rio Branco 35, sobrado, das 9 ás 20 horas, domingos e feriados, até ás 15 horas. (B 26907) 3

IMPOTENCIA seu tratamento Avenida Almirante Barroso, (antiga Barão de S. Gonçalo) n. 1, 2º andar — 9 ás 10. Dr. Pedro Magalhães. (B 26582)

PENSÃO a domicilio, cozinha de 1ª ordem. S. Clemente n. 289. Telephone Sul 2305. (B 27027) 3

MACHINAS de escrever. Underwood, Remington, Royal, Corona e Remington portateis e outras; Triumphator e Brunsviga de calcular; todas perfeitas modernas e a preços excepcionaes, no largo do Capim, 8. E. Magalhães. (B 27001) 3

Gratifica-se bem a quem tiver encontrado na noite de sabbado ultimo, em um automovel um "renard argente" e entregar á rua da Gloria n. 100. (B 27133)

Mme. ZAMBELLI Escola de Chapéos e Corte fundada em 1900. Accaita discipulas e as dá promptas com 25 lições. Corta moldes por medida. Rua S. José n. 83. Deposito dos manequins mecanicos. (B 27082) 3

PENSÃO — Almoço e jantar, 110$; meia pensão, 60$; fornece-se á mesa, 5 pratos, sobremesa e café; limpeza, variedade e serviço rapido. Rua da Quitanda n. 72, 2º andar. (B 27106) 3

PENSÃO — Fornece-se, esplendida, com o maximo asseio. Rua Copacabana n. 534. (B 25886) 3

PENSÃO a domicilio, cozinha de 1ª ordem; rua Dois de Dezembro, 78, Cattete; tel. B. Mar 779. (B 22923) 3

PIANOS LUX

NÃO TEM RIVAL

Unicos fabricados com madeiras do paiz. Contendo 88 notas, teclado de marfim, e de tres pedaes — Vendas a dinheiro e a prestações; tambem aluga-se.
AVENIDA 28 DE SETEMBRO, 341
Telephone — Villa 3228
(1086)

PIANOS e auto-pianos allemães, R. Ferreira & Cia. Rua Mariz e Barros 389 e 391. (edificios proprios). T. Villa 3068. A maior casa importadora. Não comprem sem visital-a ou pedir catalogos. (17075)

VICTROLAS, especialidade em concertos, de todas as marcas, na casa Oliveira, rua da Carioca n. 48. (B 26161) 3

MEDICOS

DR. BRANDINO CORRÊA

Molestias do apparelho Genito-Urinario no homem e na mulher. OPERAÇÕES: Utero, ovarios, prostata, rins, bexiga, etc. Cura rapida por processos modernos, sem dôr da

GONORRHÉA

e suas complicações: Prostatites, orchites, cystites, estreitamentos, etc. D'athermia Darsonoalização. R. Republica do Perú' 23, sob., das 7 ás 9 e das 14 ás 19 hs. Domingos e Feriados, das 7 ás 10 hs. Central 2654 (B 23596) 6

Doenças venereas Cirurgia geral com especialidade dos orgãos genitaes e urinarios. Tratamento da gonorrhéa (corrimento) e das suas complicações na urethra, prostata, testiculos, bexiga, rins, utero e ovarios; da syphilis, dos canceros molles e das adenites, etc., — pelo DR. JULIO DE MACEDO, á rua da Carioca 54-A (das 8 ás 11 e de 1 ás 6 horas) — Serviço nocturno das 8 ás 9 horas. — Tel. C. 3051. (B 26963) 6

DR. RAUL ROCHA
(20 annos de pratica)
Vias Urinarias — Gonorrhéa — Hemorrhoidas — Diathermia.
Rua da Assembléa, 37, (das 9 ás 12 e das 3 ás 6). Tel. C. 1416.
(B 26944)

CONSULTAS GRATIS

Pelo Dr. Luiz Lima Bittencourt, especialista em molestias dos
OLHOS, OUVIDOS, GARGANTA e NARIZ.
todos os dias, das 9 ás 11 horas e pagas das 16 ás 18 horas. Consultorio — Rua Buenos Aires, 158 (entre Andradas e Uruguayana)
Tambem faz o tratamento da catarata sem operação, nos casos indicados. (B 25821)

Operações V. Urinarias Clinica do Prof. Pedro Moura, do American College of surgeons, da Academia de Medicina, da Santa Casa. Consultas: R. Carmo 5. 1 ás 5 horas. C. 2652. Resid.: Rua Barão Icarahy 17. B. M. 4. (B 26634) 6

FRAQUEZA SEXUAL

Tratamento das diversas fórmas por methodo bio-chimico sem perigos e com excellentes resultados. Applicações electricas (completa installação da diathermia e raios ultra-violeta — apparelhos de alto potencial), para auxiliar a cura nos casos indicados (inflammações e pre-esclerose da prostata, neurasthenia, gonorrhéa chronica, etc.). Tratamento o mais moderno e indolor e que permitte a cura radical. Dr. Cocio Barcellos, ex-assistente da Faculdade de Medicina, medico da Policlinica de Botafogo. Das 9 ás 11 e 4 ás 6. São José, 53. Tel. C. 3.864. Aviso — Consultas e tratamentos — das 9 ás 6 — com hora marcada. (1936) 6

Gonorrhéa Syphilis —Syphilis, poucos dias aguda ou chronica em ambos os sexos, cura radical em injecções indolores. Av. Almirante Barroso, (Barão S. Gonçalo), 1, 2º andar, 9 ás 19. T. C. 10609.
DR. PEDRO MAGALHÃES (B 26581) 6

Vias urinarias Syphilis Tratamento da gonorrhéa e de suas complicações no homem e na mulher. Dos canceros venereos e das adenites. Dr. Modesto Pinotti — R. da Carioca, 54-A — Cent. 3051. Das 9 ás 11 — De 1 ás 6 e de 8 ás 9 da noite. (2165)

GONORRHÉAS e suas complicações em ambos os sexos. Cura radical por processos seguros e rapidos, DR. JOÃO ABREU — DR. DUARTE NUNES. Das 8 ás 19 horas. — Telep. 5803 N. — Rua S. Pedro numero 64. (17852)

CLINICA DE SENHORAS

Prof. Octavio de Andrade e dr. Cesar Esteves, especialistas, tratamento sem operação da falta de regras, colicas, suspensão, etc. Diagnostico precoce da gravidez. L. de S. Francisco n. 25, das 9 ás 11 e de 1 ás 4 horas. Tel. C. 1591. (B 22793) 6

HYDROCELE, ORCHITES, TUMORES DOS TESTICULOS E ESTREITAMENTO DA URETHRA

HYDROCELE e estreitamento da urethra — Cura radical, sem dôr, sem operação cortante e sem privar o doente de sua occupações habituaes.
DR. LUIZ DE MARCOS — Uruguayana, 105, das 2 ás 4. (17061)

MOLESTIAS
— DO —
CORAÇÃO e VASOS
Methodos modernos de diagnostico e tratamento
Dr. F. de Arêa Leão
Com longa pratica da especialidade e grande tirocinio clinico A' RUA GONÇALVES DIAS, 67
Das 2 ás 5 horas — Tel. . 1115 (2330) 6

INSTITUTO DE ORTHOPEDIA

PROF. BARBOZA VIANNA, recentemente chegado da Italia e Allemanha, onde contratou um habil especialista que já assumiu a gerencia de officina orthopedica. Executam-se com perfeição, os mais modernos apparelhos de prothese: braços e pernas artificiaes cineplasticas, colletes de celluloide, cintas abdominaes, apparelhos de mecanotherapia, etc. Rua Chile, 17 — Telephone Central 1379. — Consultas das 2 ás 4 horas. (B 23252) 6

DENTISTAS

DENTISTA — Dr. Argemiro Pinto (com pratica das Escolas de Paris e Nova York). Rua Rodrigo Silva n. 26. Tel. Central 2016. (B 25371) 7

DENTISTA

Compra-se um motor de pé. Carta a Brandão — Travessa da Cunha numero 23. — NICTHEROY. (B 27147) 7

DENTISTA — Vendem-se uma cadeira, um motor, um gerador de gazolina, um vulcanizador e uma mesinha e braço. Rua dos Andradas, 46. (B 25990) 7

DENTISTAS — Vende-se um gabinete dentario, constando de cadeira Ideal, motor electrico, mesinha e braço e ferros miudos; preço dois contos e quinhentos mil réis; rua Larga n. 27, sobrado. (B 26814) 7

DENTISTAS — Vendem-se por 8 contos as seguintes peças: cadeira "Diamond", quadro e motor da "Electro Dental", cuspideira de fonte S. S. W., compressor "Ritter" e armario "Brasil". Rua S. Francisco Xavier n. 337. Tratar das 16 ás 18 horas. (B 27135) 7

Dentista —Heitor Corrêa — Especialista em trabalhos a ouro e dentes artificiaes. Travessa São Francisco, 12. Tel. 3440. Central. (17053)

VENDE-SE uma cuspideira de fonte dupla por 250$; rua Copacabana n. 660, sobrado. (B 26842) 7

PARTEIRAS

Dr. Silvino Mattos laureado especialista em dentaduras anatomicas, SEM CHAPAS em alguns casos e em PONTES (BRIDGE-WORKS). Preços modicos Rua 7 de Setembro, 194, das 8 ás 5. Phone Central 1.555. (B 26968) 7

Dr. Silvino Mattos — Laureado especialista em DENTADURAS COM OU SEM PRESSÕES, á guiza dos dentes naturaes. Preços razoaveis. Rua 7 de Setembro n. 194. (B 26968) 7

MME. VIRGINIA MADRUGA, V. 149. General Bruce, 98; maternidade. (B 25059) Part.

LOTERIAS

Loteria da Capital Federal

Extracção de hontem:

49.346 .... 20:000$000
31.835 .... 5:000$000
3.524 .... 3:000$000

Premios de 1:000$000
60992 38143 13718 55898 24174
Premios de 500$000
56726 17194 45446 69646 72765
Premios de 200$000
17526 2829 13362
59956 26326 27334 9162 25593
39594 73663 43682 41891 69842
45649 10158 1923 56471 66892
42864 78523 70154 18294 50804
Premios de 100$000
70144 67841 19736 26856 27196
35904 71736 50095 42859 34472
14661 56665 17231 578 29504
58448 77600 47853 18902 39400
55404 71943 14670 74380 17650
52493 27730 18823 45481 15291
14100 65287 53642 42304 58690
48695 23934 37851 73925 58821
62993 33539 45148 70606 60697
64468 8944 37601 65753 20766

Approximações
49345 e 49347 .... 400$000
31834 e 31836 .... 300$000
3526 e 3525 .... 200$000
60921 e 60923 .... 100$000
38142 e 38144 .... 100$000
13717 e 13719 .... 100$000
55897 e 55899 .... 100$000
24173 e 24175 .... 100$000

Dezenas
49341 a 49350 .... 70$000
31831 a 31840 .... 40$000
3521 a 3530 .... 30$000
60921 a 60930 .... 20$000
38141 a 38150 .... 20$000
13711 a 13720 .... 20$000
55891 a 55900 .... 20$000
24171 a 24180 .... 20$000

Terminação
Todos os numeros terminados em 6 têm 2$000.

LOTERIA DO ESTADO DO RIO

Systema de urnas e espheras — Fiscalizada pelo Governo do Estado. — Extracções ás 3 horas.

— HOJE —
25:000$000
INTEIRO, 1$600 MEIO, $800

SEXTA-FEIRA, 6 DE MAIO
100:000$000
INTEIRO, 8$000 DECIMO, $800

Concessionaria: COMPANHIA INTEGRIDADE FLUMINENSE — Rua Visconde do Rio Branco n. 499. Nictheroy. (4370)

Blenorrhagia e suas complicações (cystite, prostatite, impotencia e rheumatismo) Cura radical — DR. JORGE A. FRANCO. — 15, Largo da Carioca, das 9 ás 11 e das 3 ás 7, todos os dias. Telephone Central 3128. (10705)

Mau Halito?
Figado
Estomago
Intestinos
NÃO TEMER
ELIXIR DORIA
MARCA REGISTRADA

(1775)

PARTEIRA Mme. Maria Josepha diplomada pela Faculdade de Medicina do Rio de Janeiro e Madrid, com 25 annos de pratica, faz todos os trabalhos de sua profissão; na Av. Gomes Freire, 77. — Tel. C. 3642. Consultas grátis. (B22341)

A SENHORA Está triste? As suas regras são dolorosas e irregulares, tome CAPSULAS SEVENKRAUT (Apiol, Sabina e Arruda). Tubo 7$. A' venda na Drogaria Huber. — Rua 7 de Setembro, 61. (B 22907) 8

PROFESSORES

AULAS diurnas e nocturnas de escripturação mercantil, correspondencia commercial e arithmetica, mediante a contribuição mensal de 15$, para cada uma materia, com 30 o|o de desconto para todas, no Curso Commercial Fluminente, á rua da Estrella n. 59 (edificio do externato S. Geraldo, para crianças). (B 27150) 9

ALUMNA do I. de Musica, lecciona piano e theoria a 30$ mensaes. Vae a domicilio. Informações Stª Lucia. Norte 1927. (B 27097) 9

AULAS Linguas e mathematica pelo professor dr. Washington Garcia. Concursos e exames. Pedir prospectos pelo telephone N. 7748. (B 23686) 9

CONCURSO, Banco do Brasil, ensino por funccionario do mesmo; 7 Setembro, 107, Escola Urania. Tel. C. 3772. (B 25950) 9

CURSO DE CANTO

Methodo Felia Litvine
CELESTE DE CERQUEIRA
pose da voz — Technica vocal — concertos.
Tel. Ipanema 670. (B 26732)

CURSO commercial, diurno e nocturno. O nocturno 40$ e as materias avulsas 10$ mensaes; 7 de Setembro 107, Escola Urania. Tel. C. 3772. (B 25949) 9

COLLEGIO Nydia Ribeiro — Installado em edificio proprio, com amplas e hygienicas accommodações, completamente independentes, para ambos os sexos. Cursos: Jardim da infancia, primario, médio e secundario. Rua Pereira Nunes n. 78. (B 26468) 9

DACTYLOGRAPHIA, curso commercial, arithmetica, escripturação mercantil, tachygraphia e linguas; Sete de Setembro n. 107, Escola Urania. (B 25948) 9

Escola Ideal Dactylographia 3 vezes por semana 10$ mensaes. Curso rapido e completo 50$. Tachygraphia e Escripturação 20$. Largo da Carioca 6. (B 26908) 9

PRATICO PROF. portuguez ensina, só em particular, portuguez, francez, arithmetica, escripturação mercantil, correspondencia, calligraphia, dactylographia, etc., na rua S. José, 34, 2º. (B 27002) 9

INGLEZ ensina o seu idioma, theorico, pratico e commercial; 7 Setembro, 107, Escola Urania. C. 3772. (B 25947) 9

MLLE. RUFFIER, professeur de français, d'histoire, de littérature et de diction, cours et leçons particulières; 475, Conde Bomfim, Villa 2529 ou 373. (B 26084)

COPIAS a machina ao mimiographo; Sete de Setembro, 107, ESCOLA URANIA. (B 25947) 9

PROF. BARBOSA — Lecciona portuguez, francez, inglez e contabilidade; preços modicos. Rua da Alfandega n. 144. Tel. Norte 2189. (B 26919) 9

PROFESSORA allemã ensina allemão, inglez e francez, theorica e praticamente. Exito garantido. Telephone Beira Mar 305. (B 27164) 9

PIANO, theoria e solfejo — Acceitam-se alumnas a domicilio, uma vez por semana, 35$ mensaes. Cartas neste jornal á Mme. J. J. P. (B 27139) 9

PROFESSORA de piano, diplomada pelo I. N. de Musica, lecciona pela escola moderna. Tel. Ip. 1901, das 8 ao meio-dia. (B 26843) 9

PROFESSORA de piano — Trata-se á rua Visconde de Pirajá n. 225. Tel. Ipanema 1860. (B 25626) 9

MULATINHA COELHO

Professora diplomada, com grande pratica de ensino, acceita alumnas de piano em sua residencia ou em casa das exmas. familias. Rua S. Clemente n. 460, casa III, Botafogo. Tel. Sul 3374. (B 24794) 9

SE QUER saber depressa francez, inglez, allemão, professora ensina com brevidade. R. Estacio de Sá, 37. (B 25874) 9

QUARTO CONFORTAVEL

Em casa installada com gosto e provida de todo o conforto moderno, aluga-se, mobilado a casal ou pessoa só. Rua Ypiranga n. 115, quasi esquina de Paysandú. Tel. 2118 B. Mar. (B 26754)

Resultado da Loteria de hontem:

1º Premio	9346—12
2º "	1835— 9
3º "	3524— 6
4º "	3718— 5
5º "	4174—19
Moderno	597—25
Rio	959—15
Salteado	21

PALPITE DE JUQUINHA

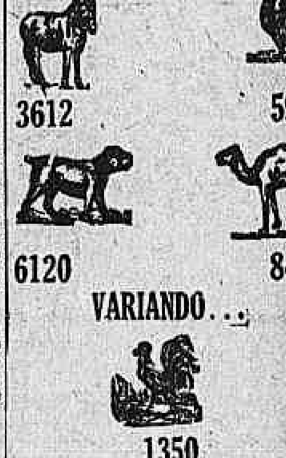

Leilão de Penhores

AMANHÃ - 30
Casa Arthur Alvim
RUA LUIZ DE CAMÕES — 42
Todos os penhores vencidos
(B 26935)

Terreno em Santa Thereza

Vende-se livre e desembaraçado o lote n. 119, da rua Alice, proximo á antiga rua do Aqueducto. O terreno mede 15 x 130 m. e tem esplendida vista para a entrada da Guanabara. Preço convidativo. Trata-se á rua da Alfandega n. 48, 3º andar, sala 1. (B 26897)

BOM PIANO

do autor Pleyel, chapa de ferro, cordas cruzadas, não tem bicho; por motivo de retirada. Preço: 1:900$000. Tratar: Rua Senador Euzebio, 316. (B 27160)

GRATIFICA-SE

Perdeu-se no Mercado Novo uma pasta contendo documentos de valores, que só terá valor para o dono dos mesmos. Pede-se fazer o obsequio de entregar ao sr. Armando Piccinini, na rua General Caldwell n. 83, (deposito de Mariolas). — Rio. (B 27159)

CASA NA PRAIA DO FLAMENGO

Traspassa-se uma com duas salas, dois bons quartos, a quem ficar com alguns moveis. Contrato dois annos. Preço modico. Informações: Telephone Villa 1908. (B 26879)

GABINETE DENTARIO

Em local magnifico, com sala de espera. Aluga-se á rua do Mattoso numero 18, sobrado. (Praça da Bandeira). (B 26888)

APPARTAMENTO

Pessoa que se retira para fóra aluga pelo prazo que se combinar, um, ricamente mobilado, em um dos edificios novos da Avenida Rio Branco; quem precisar deixe carta no escriptorio desta folha para a caixa n. 53. (B 26893)

CASA ALBUQUERQUE

Chapéos de senhoras e creanças por metade dos preços de outras casas. Cabelleireiro especialista em córtes e ondulações a "Marcel", applicações de "Henné" em todas as côres. — RUA GONÇALVES DIAS n. 17, 1º andar. (B 26717)

Copacabana — Aluga-se

Confortavel casa, dois pavimentos, no centro de jardim, seis grandes quartos, tres salas espaçosas, etc., á rua Barroso n. 60; as chaves ao lado no n. 56. Trata-se á rua Buenos Aires n. 29, 2º andar. Telephone Norte numero 2529. (B 26710)

Casa em Botafogo

Aluga-se uma grande casa, com grandes salões, magnificos dormitorios, jardins, garage, na Praia de Botafogo. Trata-se com Carlos Rodrigues — São Pedro n. 14, terceiro andar. (B 26833)

COMPANHIA BRASIL CINEMATOGRAPHICA

ODEON

E' um Programma Serrador

HOJE | AMANHÃ | E | Domingo

DOIS ARTISTAS QUERIDOS

RICHARD BARTHELMESS
e DOROTHY MACKAIL

em scenas emocionantes de um bello film da **First National**

LEVIANDADES DE UM TENENTE

No PROGRAMMA, ainda:

A SEMANA PORTUGUEZA

com actualidades, como **A Chegada do Argos** (unic film tirado) — **A Missa Campal** — **A Beneficencia Portugueza** — **O Stadium do Vasco** — etc.

NO PALCO

às **8,10** e **10,10** da noite — a **Companhia Tangará** — nos dá

TEIA DE ARANHA

grande successo de DULCE DE ALMEIDA, ALFREDO ABRANCHES e dos bailarinos SONIA e GEORGE BOETGEN.

Os afamados guitarristas **Les Loup's** em fados portuguezes e lundus brasileiros

Sessão das Moças — em Matinées Poltronas, 2$ — Camarotes 10$ — A' noite 4$ e 20$

Segunda-feira 2 de Maio

SONHO DE VALSA

Um film delicioso da UFA

E estréa de DOIS NUMEROS ELEGANTES de VARIEDADES

TILDE SERAO o «rouxinol romano» e **OS NASSATA** os creadores do BLACK BOTTOM

com **XENIA DESNI — WILLY FRITSCH e MADY CHRISTIANS — Grande Orchestra!**

GLORIA

Duas horas de um goso immenso

A NOITE DE AMOR

Era em uma **Noite de Amor** — que nos tempos medievaes se firmava o direito do esposo

E foi em uma **Noite de Amor** — que elle, o cigano, adquiriu esse direito sobre uma princeza!

IDYLLIO
BEIJOS LOUCOS
PAIXÃO INTENSA
ODIOS INCONTIDOS

tudo passa na tela, nessas DUAS HORAS DE ENCANTOS — que vos proporciona a

UNITED ARTISTS

Encantos tantos maiores, quanto são interpretados po

VILMA BANKY
— E —
RONALD COLMAN

Segunda-feira | Volta da **Companhia Tangará** — com **Gato Felix** revista de Sady Cabral e Gilberto de Carvalho — Musica de Sergius

No THEATRO S. JOSE' Segunda-feira Dia 2

MIGUEL STROGOFF

do Programma Serrador O maior successo deste anno

CAPITOLIO · IMPERIO

HORARIO
Drama - 2, 3.40, 5.20, 7, 8.40, 10.20
Comedia - 3.30, 5, 6.40, 8.30, 10.00

HORARIO
Comedia — 2, 3.40, 5.20, 7, 8.40, 10.20
Jornal — 3.30, 5, 6.40, 8.20, 10.00
Desenho — 3.30, 5.10, 6.50, 8.30, 10.10

Hoje

GIGOLO

Uma supe producção da "Producers Distributing"

ROD LA ROCQUE

O galã da moda com JOBINA RALSTON LOUISE DRESSER, CYRIL CHADWICK, etc.

e

O TUBARÃO DA ARMADA

Uma desopilante comedia "Paramount"

Hoje:

BEBE DANIELS

A tentadora "estrella" Comica da Paramount em

MIMI MELINDROSA

"THE CAMPUS FLIRT"

UM ARGUMENTO LYRICO ROMANTICO DELICIOSO

O FIM DO MUNDO

UM DESENHO ANIMADO INTERESSANTE

MUNDO EM FOCO 147

PALPITANTES ACTUALIDADES UNIVERSAES.

A seguir

O CAPITÃO SAZARAC — RICARDO CORTEZ E FLORENCE VIDOR

HEROE A FORÇA — Douglas MacLean

PARISIENSE

HOJE

NORMA SHEARER
— a estrella fascinante —
e
CONRAD NAGEL
— o artista querido —

em

EVAS DE HOJE

Um trabalho primoroso da

Metro-Goldwyn-Mayer

2ª feira

O leitor está convidado a fazer uma deliciosa viagem em companhia de

IRENE RICH
e
WILLARD LOUIS

em

O Expresso da Lua de Mel

Imagine agora o que não será essa viagem

(Warner Bros)

5ª-FEIRA

Um mimo!
Um encanto!
Uma delicia!

NORMA TALMADGE

em

KIKI

Uma alta comedia finamente encantadora da

(First National)

Cinema Atlantico

Rua Copacabana 580 — Tel. — Ip. 1521

Hoje | Amanhã | e domingo

THE BIG PARADE

O colosso cinematographico da Metro Goldwyn Mayer

John Gilbert
— E —
Renée Adorée

Acompanhamento de orchestra especial e imitação.

Cinema RIALTO

(Inteiramente reformado)

(Luxuosamente installado)

(Ultima palavra em ventilação)

REABERTURA NOS PRIMEIROS DIAS DE MAIO

LAPA

Av. Mem de Sá 23. Tel. C. 2543

HOJE —— :—— HOJE

Quem não conhece a celebre artista ALMA RUBENS?! pois ella surge ao lado de RICHARD WALLING em

DOLOROSA RENUNCIA

Majestoso drama da «Fox-Film em oito partes bellas

A CAMPINA SOLITARIA

drama arrojado distribuido em duas partes da Universal

PE'LLA E DESCABELLA

Comedia imponente em dois actos de continuo riso

(B 26989)

Cine Modelo

HOJE — **Alma Rubens** e **Walter Mc Grail** na grandiosa super producção da Fox em 8 actos

DOLOROSA RENUNCIA

Baol, Caol Bombarão, comedia em 2 actos.

FOX-JORNAL, actualidades.

Sabbado e domingo: **RUMO AO MAR** collossal producção em 8 actos. (4323)

Cinema Popular

Rua MARECHAL FLORIANO 99 a 103

HOJE ——:—— HOJE

OS CONTRABANDISTAS

6 actos arrebatadores por FRANK MERRILL

QUE ESCANDALO!

Uma deliciosa comedia dramatica em 7 actos

NA ESTRADA DO MAL

2 actos de aventuras

O HEROE DO GUARDA COSTA

4ª e 5ª series

MULTA OU XADREZ

2 actos comicos

Amanhã: Strongheart, em ENTRE FE'RAS DO NORTE.

Cinema Primor

AVENIDA PASSOS 119
TELEPHONE NORTE 5934

HAROLD LLOYD em

O CALOURO

7 actos impagaveis de continuas gargalhadas

BUCK JONES em

30 ABAIXO DE ZE'RO

7 actos assombrosos e gigantescos

JACK HOXIE em

COMPRANDO BARULHO

6 actos de luctas arrojadas

LUA DE FEL

Comedia em 2 actos

Amanhã: Milton Sill, "Na hora do Desespero"; 2ª feira: OS ULTIMOS DIAS DE POMPEIA.

CINEMA MASCOTTE

R. Archias Cordeiro 230, Meyer

HOJE —— MARY CARR em

OS QUATRO CANTOS

7 actos formidaveis

Robert Frazer e Clara Bow em

GUARDIÃO DE ABELHAS

8 actos empolgantes

CHUCA-CHUCA VAE AO CAMPO

2 actos comicos

Amanhã:

BUCK JONES em

30 ABAIXO DE ZERO

CINE THEATRO CENTRAL — Empreza Pinfildi

HOJE | **Sempre novidades — O primeiro Music-Hall Familiar do Brasil — Inicio da temporada de Inverno** | HOJE

4 grandiosas sessões ás 3 horas — 5 1/2 — 8 1/2 e 10 horas

HOJE | A super producção collossal (Na Tela) A partir de 1 hora

ROUGE E PO' DE ARROZ

(PAINT and POWER)

Luxo — Arte — Belleza! As mais bellas toilettes — Lindas "girls" — Banhos de Champagne-Flores-Jazz e, finalmente, um casamento por amor

Elaine Hammerstein e Stuart Holmes

DIAMOND PROGRAMMA

EXTRA: A bella comedia "Cadeia Commigo!" por Monty Banks — 2ª feira — "O preço da Vaidade", colossal super-producção com Anna Q. Nilsson, Windham Standing, Stuart Holmes — 2ª feira ESTRE'A NO PALCO: "Cutubas de Macahé", canções e musica regional brasileira — Pela 1ª vez nesta capital. — Successo seguro. (B 26934)

NO PALCO

EXITO GRANDIOSO

— Os melhores artistas —
:: Attracções sensacionaes ::

PAUL OPOL — O homem que não quebra.
NINA and NORA — Malabaristas inglezas.
DUO VANDI — Duettistas modernos.
MONTY — Celebre "virtuose" do violino.
TINA ALEBARDI — Soprano lyrico.
LES ROBERTS — Duettistas comicos.
nty Banks — 2ª feira — "O preço dillera hespanhola.

TROUPE "CHAT NOIR"

Cantos — Bailes — Musica. Grande successo da "MENINA ENDIABRADA"